

Scultura - Pietà Rondanini - Michelangelo Buonarroti

Cresci, Mario

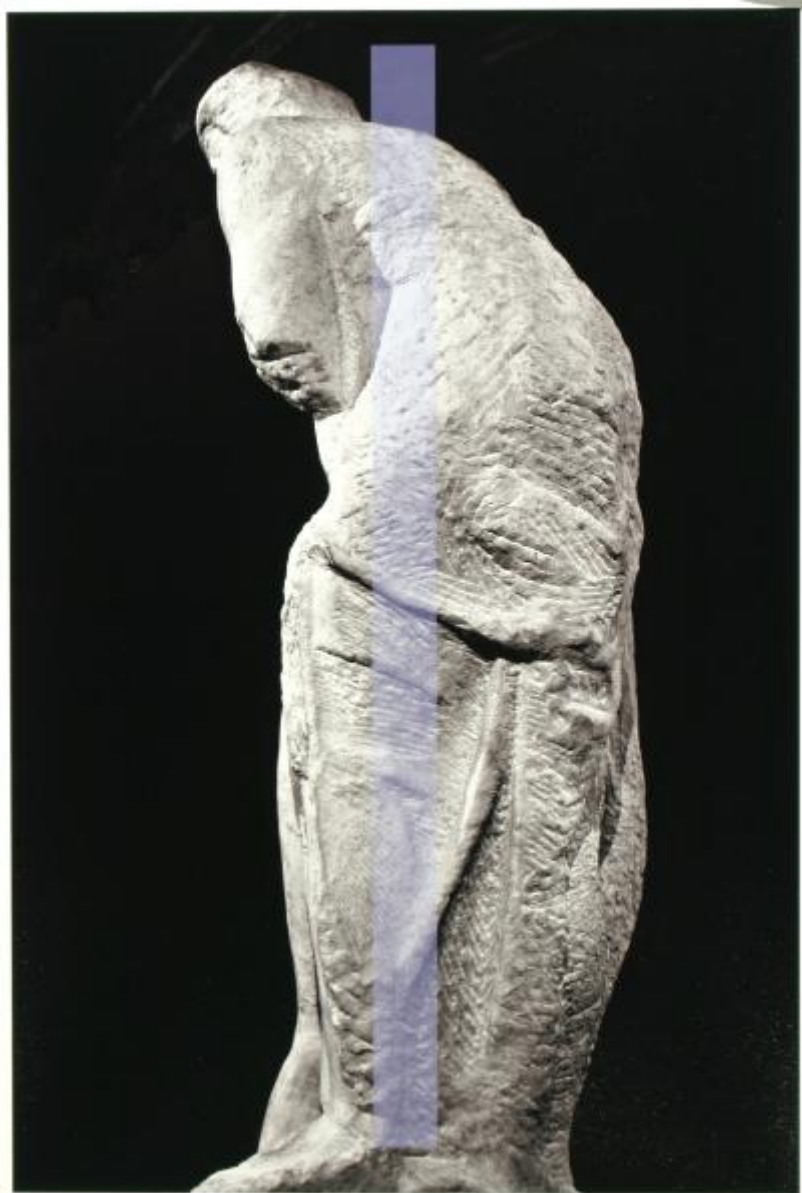

Link risorsa: <https://www.lombardiabenculturali.it/fotografie/schede/IMM-3a300-000007/>

Scheda SIRBeC: <https://www.lombardiabenculturali.it/fotografie/schede-complete/IMM-3a300-000007/>

CODICI

Unità operativa: 3a300

Numero scheda: 7

Codice scheda: IMM-3a300-0000007

Tipo di scheda: AFRLIMM

SOGGETTO

SOGGETTO

Indicazioni sul soggetto

La Pietà Rondanini è collocata in una delle sale dell'Antico Ospedale Spagnolo, al Castello Sforzesco di Milano, allestita dall'architetto Michele De Lucchi e inaugurata come nuovo museo dedicato il 2 maggio 2015.

Identificazione: Scultura - Pietà Rondanini - Michelangelo Buonarroti

CLASSIFICAZIONE

Altra classificazione: foto d'arte

Tipo classificazione: Classificazione per genere fotografico Archivi dell'Immagine - Regione Lombardia

THESAURUS

Descrittore: arte

Tipo thesaurus: Thesaurus AESS, Archivi dell'Immagine - Regione Lombardia

LUOGO E DATA DELLA RIPRESA

LOCALIZZAZIONE

Stato: Italia

Regione: Lombardia

Provincia: MI

Comune: Milano

Occasione

Progetto ideato dal fotografo, poi confluito nella mostra "Mario Cresci/ In aliam figuram mutare/ Interazioni con la Pietà Rondanini di Michelangelo" (Milano, Castello Sforzesco, Sale dell'Antico Ospedale Spagnolo, 25 maggio - 25 settembre 2016)

Data: 2016

DATAZIONE GENERICA

Secolo: XXI

Frazione di secolo: primo quarto

DATAZIONE SPECIFICA

Da: 2016

Validità: post

A: 2016

Validità: ante

DEFINIZIONE CULTURALE

AUTORE DELLA FOTOGRAFIA

Nome di persona o ente: Cresci, Mario

Tipo intestazione: P

Dati anagrafici/estremi cronologici: Nato 26/02/1942

Riferimento all'intervento: fotografo principale

Codice scheda autore: AUF-3a300-0000001

COMPILAZIONE

COMPILAZIONE

Anno di redazione: 2017

Ente compilatore: Civico Archivio Fotografico di Milano

Nome: Paoli, Silvia

Referente scientifico: Paoli, Silvia

Funzionario responsabile: Paoli, Silvia

SUPPORTO COLLEGATO: AFRLSUP - SUP-3a300-0000005 [1 / 1]

CODICI

Unità operativa: 3a300

Numero scheda: 5

Codice scheda: SUP-3a300-0000005

RIFERIMENTO SCHEDA IMMAGINE

Codice IDK della scheda immagine: IMM-3a300-0000007

Tipo scheda: F

Livello ricerca: I

CODICE UNIVOCO

Codice regione: 03

Ente schedatore: R03/ Civico Archivio Fotografico di Milano

Ente competente: S27

OGGETTO

OGGETTO

Definizione dell'oggetto: positivo

Natura biblioteconomica dell'oggetto: m

Originalità: originale

QUANTITA'

Numero oggetti/elementi: 1

SOGGETTO

TITOLO

Titolo attribuito: Michelangelo - Pietà Rondanini

LOCALIZZAZIONE GEOGRAFICO-AMMINISTRATIVA

INDICAZIONE DEL CONTENITORE FISICO

Codice del contenitore fisico: 19

Categoria del contenitore fisico: architettura

LOCALIZZAZIONE GEOGRAFICO-AMMINISTRATIVA ATTUALE

Stato: Italia

Regione: Lombardia

Provincia: MI

Nome provincia: Milano

Codice ISTAT comune: 015146

Comune: Milano

COLLOCAZIONE SPECIFICA

Tipologia: castello

Denominazione: Castello Sforzesco - complesso

Indirizzo: Piazza Castello

Denominazione struttura conservativa - livello 1: Raccolte Grafiche e Fotografiche del Castello Sforzesco

Denominazione struttura conservativa - livello 2: Civico Archivio Fotografico

Tipologia struttura conservativa: archivio

Altra denominazione [1 / 11]: Castello di Porta Giovia

Altra denominazione [2 / 11]: Castello di Porta Giovia

Altra denominazione [3 / 11]: Castello di Porta Giovia

Altra denominazione [4 / 11]: Castello di Porta Giovia

Altra denominazione [5 / 11]: Castello di Porta Giovia

Altra denominazione [6 / 11]: Castello di Porta Giovia

Altra denominazione [7 / 11]: Castello di Porta Giovia

Altra denominazione [8 / 11]: Castello di Porta Giovia

Altra denominazione [9 / 11]: Castello di Porta Giovia

Altra denominazione [10 / 11]: Castello di Porta Giovia

Altra denominazione [11 / 11]: Castello di Porta Giovia

UBICAZIONE

UBICAZIONE FOTO

Fondo: Mario Cresci - Progetto "Pietà Rondanini"

Sezione: MC

Collocazione: MC 6

CRONOLOGIA

CRONOLOGIA GENERICA

Secolo: XXI

CRONOLOGIA SPECIFICA

Da: 2016

A: 2016

MOTIVAZIONE CRONOLOGIA

Motivazione: copyright

PRODUZIONE E DIFFUSIONE

RESPONSABILITA'

Nome di persona o ente: Cresci, Mario

Tipo intestazione: P

Circostanza

Mostra "Mario Cresci/ In aliam figura mutare/ Interazioni con la Pietà Rondanini di Michelangelo" (Milano, Castello Sforzesco, Antico Ospedale Spagnolo, 25 maggio - 25 settembre 2016)

Data: 2016

Riferimento al ruolo: curatore dell'edizione ["editor"]

Motivazione dell'attribuzione: firma

INDICAZIONE DI SERIE

Titolo della serie: Auxilium

DATI TECNICI

Indicazione di colore: C

Materia e tecnica: stampa ink-jet / carta

Specifiche tecniche

In fase di post produzione, l'autore ha sovrapposto la lettera "I", a caratteri cubitali trasparenti, alla scultura ripresa.

MISURE

Unità di misura: mm

Altezza: 594

Larghezza: 420

Formato: A 2

DATI ANALITICI

ISCRIZIONI [1 / 2]

Classe di appartenenza: indicazione di responsabilita'

Tecnica di scrittura: a penna

Posizione: al verso, in basso a sinistra

Autore: Cresci, Mario

Trascrizione: "mc 6"

ISCRIZIONI [2 / 2]

Classe di appartenenza: copyright

Tecnica di scrittura: a penna

Posizione: Al verso, in basso a destra

Autore: Cresci, Mario

Trascrizione: "Cresci 2016"

CONDIZIONE GIURIDICA E VINCOLI

CONDIZIONE GIURIDICA

Indicazione generica: proprietà Ente pubblico territoriale

Indicazione specifica: Comune di Milano

Indirizzo: Piazza della Scala, 2 - 20121 Milano

ACQUISIZIONE

Tipo acquisizione: donazione

Nome: Cresci, Mario

Data acquisizione: 2016/04/20

Luogo acquisizione: Milano

COPYRIGHT

Nome: Cresci, Mario

FONTI E DOCUMENTI DI RIFERIMENTO

DOCUMENTAZIONE FOTOGRAFICA

Codice univoco della risorsa: SC_F_SUP-3a300-000005_IMG-0000016261

Genere: documentazione allegata

Collocazione del file nell'archivio locale: MC

Nome del file originale: MC_06.jpg

ACCESSO AI DATI

SPECIFICHE DI ACCESSO AI DATI

Profilo di accesso: 1

Motivazione: scheda contenente dati liberamente accessibili

COMPILAZIONE

COMPILAZIONE

Anno di redazione: 2017

Ente compilatore: Civico Archivio Fotografico di Milano

Nome: Paoli, Silvia

Referente scientifico: Paoli, Silvia

Funzionario responsabile: Paoli, Silvia

