

Tessuti - Arazzo - Resurrezione di Lazzaro - Milano - Castello Sforzesco - Museo Arti Applicate

Lamperti & Garbagnati

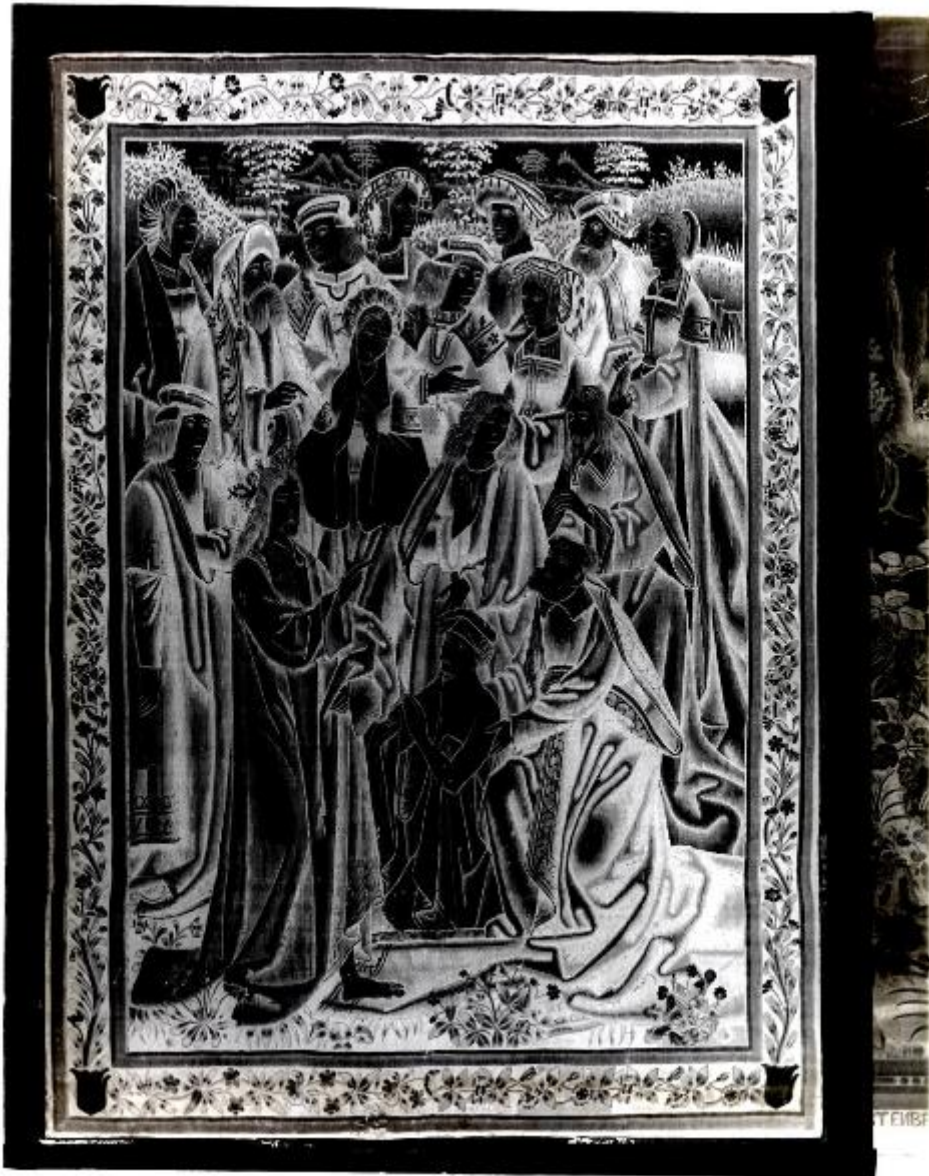

Link risorsa: <https://www.lombardiabeniculturali.it/fotografie/schede/IMM-3a440-0000135/>

Scheda SIRBeC: <https://www.lombardiabeniculturali.it/fotografie/schede-complete/IMM-3a440-0000135/>

CODICI

Unità operativa: 3a440

Numero scheda: 135

Codice scheda: IMM-3a440-0000135

Tipo di scheda: AFRLIMM

SOGGETTO

SOGGETTO

Indicazioni sul soggetto

Arazzo di bottega fiamminga (N. Inv. 2). "Cristo è in piedi in primo piano (a sinistra) vestito di una tunica di color bruno. Al centro, Lazzaro è avvolto in un sudario, sulla destra invece c'è un personaggio barbuto che potrebbe essere san Pietro. In secondo piano ci sono altri due apostoli, senza cappello. Gli altri astanti sono personaggi vestiti probabilmente secondo la moda fiamminga di inizio XVI secolo. La scena è racchiusa da un paesaggio, visibile sul fondo, nel quale si distinguono anche diversi edifici. L'arazzo ha una cornice con doppio bordo verde, al cui interno vi sono fiori e tralci vegetali. Negli angoli della cornice vi sono quattro scudetti color panna. L'arazzo è fissato ad un telaio di legno coperto da stoffa azzurra."

Legato Giovanni Lucini Passalacqua del 1890.

Identificazione: Tessuti - Arazzo - Resurrezione di Lazzaro - Milano - Castello Sforzesco - Museo Arti Applicate

CLASSIFICAZIONE

Altra classificazione: foto d'arte

Tipo classificazione: Classificazione per genere fotografico Archivi dell'Immagine - Regione Lombardia

THESAURUS

Descrittore: arte

Tipo thesaurus: Thesaurus AESS, Archivi dell'Immagine - Regione Lombardia

LUOGO E DATA DELLA RIPRESA

LOCALIZZAZIONE

Stato: Italia

Regione: Lombardia

Provincia: MI

Comune: Milano

DATAZIONE GENERICA

Secolo: XX

Frazione di secolo: prima metà

DATAZIONE SPECIFICA

Da: 1910

Validità: post

A: 1928/10/02

Validità: ante

DEFINIZIONE CULTURALE

AUTORE DELLA FOTOGRAFIA

Nome di persona o ente: Lamperti & Garbagnati

Tipo intestazione: E

Dati anagrafici/estremi cronologici: post 1883

Riferimento all'intervento: fotografo principale

Codice scheda autore: AUF-3a230-0000035

Motivazione dell'attribuzione: bibliografia

Specifiche sull'attribuzione: Elenco delle negative di fotografie al Castello...

COMPILAZIONE

COMPILAZIONE

Anno di redazione: 2021

Ente compilatore: Civico Archivio Fotografico di Milano

Nome: Giordano, Giacomo

Referente scientifico: Paoli, Silvia

Funzionario responsabile: Paoli, Silvia

SUPPORTO COLLEGATO: AFRLSUP - SUP-3a440-0000137 [1 / 1]

CODICI

Unità operativa: 3a440

Numero scheda: 137

Codice scheda: SUP-3a440-0000137

RIFERIMENTO SCHEDA IMMAGINE

Codice IDK della scheda immagine: IMM-3a440-0000135

Tipo scheda: F

Livello ricerca: I

CODICE UNIVOCO

Codice regione: 03

Ente schedatore: R03/ Civico Archivio Fotografico di Milano

Ente competente: S27

RELAZIONI

RELAZIONI CON ALTRI BENI

Tipo relazione: correlazione

Specifiche tipo relazione: correlazione funzionale

Tipo scheda: OA

Codice IDK della scheda correlata: 5q070-00169

OGGETTO

OGGETTO

Definizione dell'oggetto: negativo

Natura biblioteconomica dell'oggetto: s

Forma specifica dell'oggetto: negativo in vetro

Originalità: originale

QUANTITA'

Numero oggetti/elementi: 1

SOGGETTO

TITOLO

Titolo attribuito: Arazzo raffigurante la "Resurrezione di Lazzaro" - Castello Sforzesco, Milano

Specifiche titolo: del catalogatore

LOCALIZZAZIONE GEOGRAFICO-AMMINISTRATIVA

INDICAZIONE DEL CONTENITORE FISICO

Codice del contenitore fisico: 19

Categoria del contenitore fisico: architettura

LOCALIZZAZIONE GEOGRAFICO-AMMINISTRATIVA ATTUALE

Stato: Italia

Regione: Lombardia

Provincia: MI

Nome provincia: Milano

Codice ISTAT comune: 015146

Comune: Milano

COLLOCAZIONE SPECIFICA

Tipologia: castello

Denominazione: Castello Sforzesco - complesso

Indirizzo: Piazza Castello

Denominazione struttura conservativa - livello 1: Raccolte Grafiche e Fotografiche del Castello Sforzesco

Denominazione struttura conservativa - livello 2: Civico Archivio Fotografico

Tipologia struttura conservativa: archivio

Altra denominazione [1 / 11]: Castello di Porta Giovia

Altra denominazione [2 / 11]: Castello di Porta Giovia

Altra denominazione [3 / 11]: Castello di Porta Giovia

Altra denominazione [4 / 11]: Castello di Porta Giovia

Altra denominazione [5 / 11]: Castello di Porta Giovia

Altra denominazione [6 / 11]: Castello di Porta Giovia

Altra denominazione [7 / 11]: Castello di Porta Giovia

Altra denominazione [8 / 11]: Castello di Porta Giovia

Altra denominazione [9 / 11]: Castello di Porta Giovia

Altra denominazione [10 / 11]: Castello di Porta Giovia

Altra denominazione [11 / 11]: Castello di Porta Giovia

UBICAZIONE

UBICAZIONE FOTO

Fondo: Lastre Antiche

Sezione: LA D

Contenitore: D161 - D170

Collocazione: D 164

Altra segnatura: D 151

INVENTARIO

Numero di inventario generale: D 164

LOCALIZZAZIONE CATASTALE

LOCALIZZAZIONE CATASTALE

CRONOLOGIA

CRONOLOGIA GENERICA

Secolo: XX

Frazione di secolo: secondo quarto

CRONOLOGIA SPECIFICA

Da: 1910

Validità: post

A: 1928/10/02

Validità: ante

MOTIVAZIONE CRONOLOGIA

Motivazione: documentazione

Specifiche: "Elenco delle negative di fotografie al Castello e dei Musei: D 144 - D 155 fattura LeG 2/10/28"

DATI TECNICI

Indicazione di colore: BN

Materia e tecnica: gelatina bromuro d'argento/vetro

MISURE

Tipo misure: vetro

Unità di misura: mm

Altezza: 300

Larghezza: 240

Formato: 24x30

DATI ANALITICI

ISCRIZIONI [1 / 2]

Classe di appartenenza: didascalica

Lingua: italiano

Tecnica di scrittura: a matita

Posizione: verso: a sinistra

Trascrizione: Resurrezione di Lazzaro arte fiamminga (Legato Passalacqua) 151

ISCRIZIONI [2 / 2]

Classe di appartenenza: documentaria

Tecnica di scrittura: incisione

Posizione: verso: in alto a sinistra

Trascrizione: 151

STEMMI/MARCHI/TIMBRI

Classe di appartenenza: etichetta

Qualificazione: di collezione

Quantità: 1

Posizione: verso: in alto a destra

Descrizione: D 164

CONSERVAZIONE

STATO DI CONSERVAZIONE

Data: 2021

Stato di conservazione: discreto

Indicazioni specifiche

Lastra scheggiata in basso a sinistra; sul verso della lastra è presente una cornice composta da strisce di carta nera incollata e nella parte interna della stessa una mascheratura rossa; macchie, residui di colle

CONDIZIONE GIURIDICA E VINCOLI

CONDIZIONE GIURIDICA

Indicazione generica: proprietà Ente pubblico territoriale

Indicazione specifica: Comune di Milano

Indirizzo: Piazza della Scala, 2 - 20121 Milano

FONTI E DOCUMENTI DI RIFERIMENTO

DOCUMENTAZIONE FOTOGRAFICA

Codice univoco della risorsa: SC_F_SUP-3a440-0000137_IMG-0000043342

Genere: documentazione allegata

Codice identificativo: D_00164_lastra

Collocazione del file nell'archivio locale: LA\D

Nome del file originale: D_00164_lastra.jpg

FONTI E DOCUMENTI [1 / 2]

Genere: documentazione esistente

Tipo: registro

Denominazione: Registro lastre D

Data: 1980 - 1990

Nome dell'archivio: Civico Archivio Fotografico

FONTI E DOCUMENTI [2 / 2]

Genere: documentazione esistente

Tipo: inventario

Denominazione: Elenco delle negative di fotografie al Castello e dei Musei

Data: 1910 - 1935

Nome dell'archivio: Civico Archivio Fotografico

Note

"Elenco delle negative di fotografie/ al Castello e dei Musei, eseguite dal/ fotografo Antonio Paoletti (via Pantano, 3)/ e da lui custodite per conto dei Musei"

ACCESSO AI DATI

SPECIFICHE DI ACCESSO AI DATI

Profilo di accesso: 1

Motivazione: scheda contenente dati liberamente accessibili

COMPILAZIONE

COMPILAZIONE

Anno di redazione: 2021

Ente compilatore: Civico Archivio Fotografico di Milano

Nome: Giordano, Giacomo

Referente scientifico: Paoli, Silvia

Funzionario responsabile: Paoli, Silvia

