

Assunzione ed incoronazione della Vergine - Bergonone -Brera

Anderson

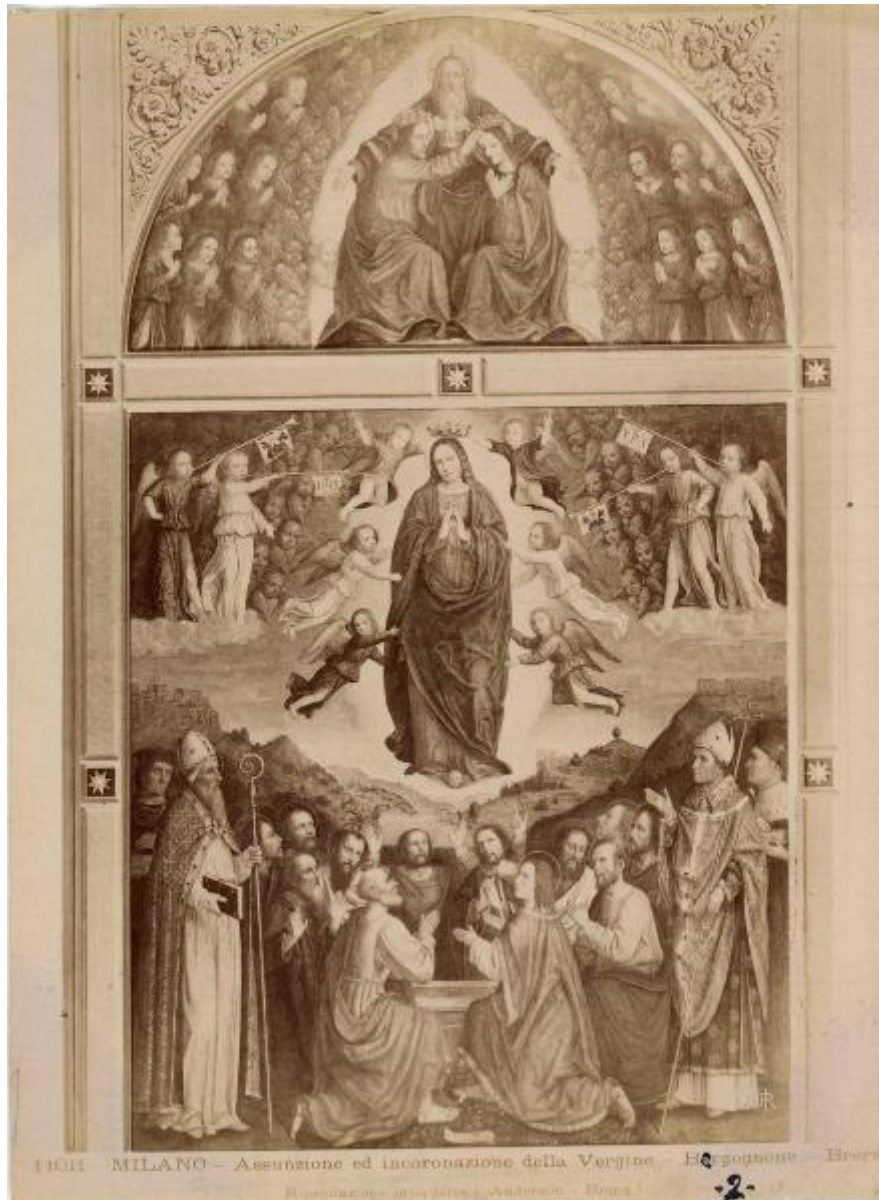

Link risorsa: <https://www.lombardiabeniculturali.it/fotografie/schede/IMM-3a520-000011/>

Scheda SIRBeC: <https://www.lombardiabeniculturali.it/fotografie/schede-complete/IMM-3a520-000011/>

CODICI

Unità operativa: 3a520

Numero scheda: 11

Codice scheda: IMM-3a520-0000011

Tipo di scheda: AFRLIMM

Identificazione: Assunzione ed incoronazione della Vergine - Bergonone -Brera

LUOGO E DATA DELLA RIPRESA

LOCALIZZAZIONE

Stato: Italia

Regione: Lombardia

Provincia: MI

Comune: Milano

Data: 1870 circa

DATAZIONE GENERICA

Secolo: XIX

DATAZIONE SPECIFICA

Da: 1870

Validità: ca.

A: 1870

Validità: ca.

DEFINIZIONE CULTURALE

AUTORE DELLA FOTOGRAFIA

Nome di persona o ente: Anderson

Tipo intestazione: P

COMPILAZIONE

COMPILAZIONE

Anno di redazione: 2024

Ente compilatore: Civico Archivio Fotografico di Milano

Nome: Recupero Inventari

SUPPORTO COLLEGATO: AFRLSUP - SUP-3a520-0000011 [1 / 1]

CODICI

Unità operativa: 3a520

Numero scheda: 11

Codice scheda: SUP-3a520-0000011

RIFERIMENTO SCHEDA IMMAGINE

Codice IDK della scheda immagine: IMM-3a520-0000011

Tipo scheda: F

Livello ricerca: I

CODICE UNIVOCO

Codice regione: 03

Ente schedatore: R03/ Civico Archivio Fotografico di Milano

Ente competente: S27

OGGETTO

OGGETTO

Definizione dell'oggetto: positivo

LOCALIZZAZIONE GEOGRAFICO-AMMINISTRATIVA

INDICAZIONE DEL CONTENITORE FISICO

Codice del contenitore fisico: 19

Categoria del contenitore fisico: architettura

LOCALIZZAZIONE GEOGRAFICO-AMMINISTRATIVA ATTUALE

Stato: Italia

Regione: Lombardia

Provincia: MI

Nome provincia: Milano

Codice ISTAT comune: 015146

Comune: Milano

COLLOCAZIONE SPECIFICA

Tipologia: castello

Denominazione: Castello Sforzesco - complesso

Indirizzo: Piazza Castello

Denominazione struttura conservativa - livello 1: Raccolte Grafiche e Fotografiche del Castello Sforzesco

Denominazione struttura conservativa - livello 2: Civico Archivio Fotografico

Tipologia struttura conservativa: archivio

Altra denominazione [1 / 11]: Castello di Porta Giovia

Altra denominazione [2 / 11]: Castello di Porta Giovia

Altra denominazione [3 / 11]: Castello di Porta Giovia

Altra denominazione [4 / 11]: Castello di Porta Giovia

Altra denominazione [5 / 11]: Castello di Porta Giovia

Altra denominazione [6 / 11]: Castello di Porta Giovia

Altra denominazione [7 / 11]: Castello di Porta Giovia

Altra denominazione [8 / 11]: Castello di Porta Giovia

Altra denominazione [9 / 11]: Castello di Porta Giovia

Altra denominazione [10 / 11]: Castello di Porta Giovia

Altra denominazione [11 / 11]: Castello di Porta Giovia

UBICAZIONE

UBICAZIONE FOTO

Fondo: Vedute Italia

Sezione: VI

Specifiche: LL

Collocazione: VI LL 2044

CRONOLOGIA

CRONOLOGIA GENERICA

Secolo: XIX

CRONOLOGIA SPECIFICA

Da: 1870

Validità: ca.

A: 1870

Validità: ca.

DATI TECNICI

Indicazione di colore: BN

Materia e tecnica: albumina

MISURE [1 / 2]

Unità di misura: cm

MISURE [2 / 2]

Tipo misure: supporto primario

Unità di misura: mm

Altezza: 26,2

Larghezza: 19,2

CONSERVAZIONE

STATO DI CONSERVAZIONE

Indicazioni specifiche

Fotografia arrotolata. Craquelure. Agli angoli della fotografia vi sono segni lasciati da album portafoto. Foxing sul cartoncino posteriore. Secondo cartoncino incollato sul cartoncino posteriore

CONDIZIONE GIURIDICA E VINCOLI

CONDIZIONE GIURIDICA

Indicazione generica: proprietà Ente pubblico territoriale

Indicazione specifica: Comune di Milano

Indirizzo: Piazza della Scala, 2 - 20121 Milano

FONTI E DOCUMENTI DI RIFERIMENTO

DOCUMENTAZIONE FOTOGRAFICA

Codice univoco della risorsa: SW_F_SUP-3a520-0000011_IMG-0000000001

Genere: documentazione allegata

Codice identificativo: 3a520-0000011-0000000001

Collocazione del file nell'archivio locale: VIVI_LL

Nome del file originale: VI_LL_2044.jpg

ACCESSO AI DATI

SPECIFICHE DI ACCESSO AI DATI

Profilo di accesso: 2

Motivazione: scheda non completamente verificata

COMPILAZIONE

COMPILAZIONE

Anno di redazione: 2024

Ente compilatore: Civico Archivio Fotografico di Milano

Nome: Recupero Inventari

Referente scientifico: Paoli, Silvia

Funzionario responsabile: Paoli, Silvia

