

S. Girolamo nel deserto - Luini - Poldi Pezzoli

Anderson

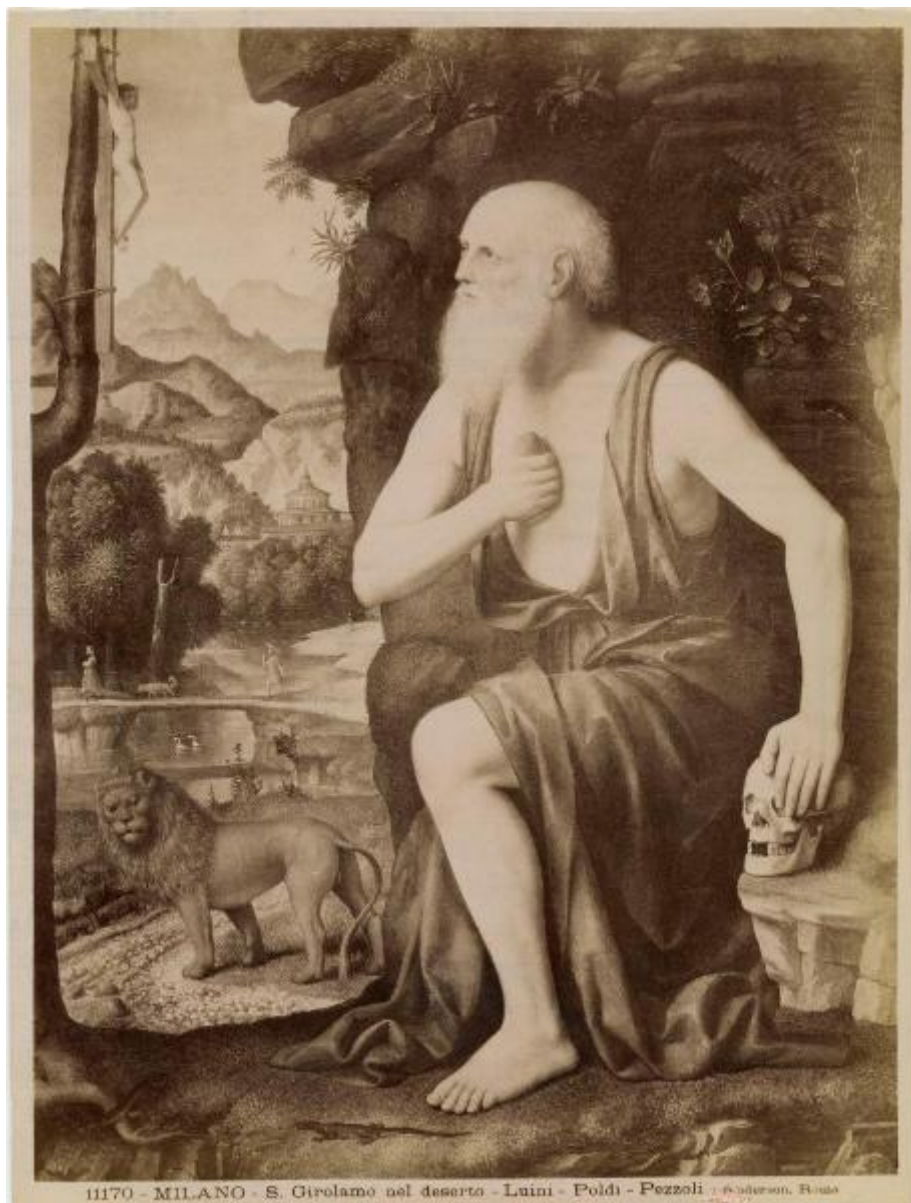

11170 - MILANO - S. Girolamo nel deserto - Luini - Poldi - Pezzoli - Anderson, Roma

Link risorsa: <https://www.lombardiabeniculturali.it/fotografie/schede/IMM-3a520-000033/>

Scheda SIRBeC: <https://www.lombardiabeniculturali.it/fotografie/schede-complete/IMM-3a520-000033/>

CODICI

Unità operativa: 3a520

Numero scheda: 33

Codice scheda: IMM-3a520-0000033

Tipo di scheda: AFRLIMM

Identificazione: S. Girolamo nel deserto - Luini - Poldi Pezzoli

LUOGO E DATA DELLA RIPRESA

LOCALIZZAZIONE

Stato: Italia

Regione: Lombardia

Provincia: MI

Comune: Milano

Data: 1870 circa

DATAZIONE GENERICA

Secolo: XIX

DATAZIONE SPECIFICA

Da: 1870

Validità: ca.

A: 1870

Validità: ca.

DEFINIZIONE CULTURALE

AUTORE DELLA FOTOGRAFIA

Nome di persona o ente: Anderson

Tipo intestazione: P

COMPILAZIONE

COMPILAZIONE

Anno di redazione: 2024

Ente compilatore: Civico Archivio Fotografico di Milano

Nome: Recupero Inventari

SUPPORTO COLLEGATO: AFRLSUP - SUP-3a520-0000033 [1 / 1]

CODICI

Unità operativa: 3a520

Numero scheda: 33

Codice scheda: SUP-3a520-0000033

RIFERIMENTO SCHEDA IMMAGINE

Codice IDK della scheda immagine: IMM-3a520-0000033

Tipo scheda: F

Livello ricerca: I

CODICE UNIVOCO

Codice regione: 03

Ente schedatore: R03/ Civico Archivio Fotografico di Milano

Ente competente: S27

OGGETTO

OGGETTO

Definizione dell'oggetto: positivo

LOCALIZZAZIONE GEOGRAFICO-AMMINISTRATIVA

INDICAZIONE DEL CONTENITORE FISICO

Codice del contenitore fisico: 19

Categoria del contenitore fisico: architettura

LOCALIZZAZIONE GEOGRAFICO-AMMINISTRATIVA ATTUALE

Stato: Italia

Regione: Lombardia

Provincia: MI

Nome provincia: Milano

Codice ISTAT comune: 015146

Comune: Milano

COLLOCAZIONE SPECIFICA

Tipologia: castello

Denominazione: Castello Sforzesco - complesso

Indirizzo: Piazza Castello

Denominazione struttura conservativa - livello 1: Raccolte Grafiche e Fotografiche del Castello Sforzesco

Denominazione struttura conservativa - livello 2: Civico Archivio Fotografico

Tipologia struttura conservativa: archivio

Altra denominazione [1 / 11]: Castello di Porta Giovia

Altra denominazione [2 / 11]: Castello di Porta Giovia

Altra denominazione [3 / 11]: Castello di Porta Giovia

Altra denominazione [4 / 11]: Castello di Porta Giovia

Altra denominazione [5 / 11]: Castello di Porta Giovia

Altra denominazione [6 / 11]: Castello di Porta Giovia

Altra denominazione [7 / 11]: Castello di Porta Giovia

Altra denominazione [8 / 11]: Castello di Porta Giovia

Altra denominazione [9 / 11]: Castello di Porta Giovia

Altra denominazione [10 / 11]: Castello di Porta Giovia

Altra denominazione [11 / 11]: Castello di Porta Giovia

UBICAZIONE

UBICAZIONE FOTO

Fondo: Vedute Italia

Sezione: VI

Specifiche: LL

Collocazione: VI LL 2066

CRONOLOGIA

CRONOLOGIA GENERICA

Secolo: XIX

CRONOLOGIA SPECIFICA

Da: 1870

Validità: ca.

A: 1870

Validità: ca.

DATI TECNICI

Indicazione di colore: BN

Materia e tecnica: albumina

MISURE [1 / 2]

Unità di misura: cm

MISURE [2 / 2]

Tipo misure: supporto primario

Unità di misura: mm

Altezza: 25,7

Larghezza: 19,5

CONSERVAZIONE

STATO DI CONSERVAZIONE

Indicazioni specifiche

Fotografia arrotolata. Craquelure. Agli angoli della fotografia vi sono segni lasciati da album portafoto. Piccolo distacco di fotografia in basso a destra con alone rosso. Foxing sul cartoncino posteriore.

CONDIZIONE GIURIDICA E VINCOLI

CONDIZIONE GIURIDICA

Indicazione generica: proprietà Ente pubblico territoriale

Indicazione specifica: Comune di Milano

Indirizzo: Piazza della Scala, 2 - 20121 Milano

FONTI E DOCUMENTI DI RIFERIMENTO

DOCUMENTAZIONE FOTOGRAFICA

Codice univoco della risorsa: SW_F_SUP-3a520-0000033_IMG-0000000001

Genere: documentazione allegata

Codice identificativo: 3a520-0000033-0000000001

Collocazione del file nell'archivio locale: VIVI_LL

Nome del file originale: VI_LL_2066.jpg

ACCESSO AI DATI

SPECIFICHE DI ACCESSO AI DATI

Profilo di accesso: 2

Motivazione: scheda non completamente verificata

COMPILAZIONE

COMPILAZIONE

Anno di redazione: 2024

Ente compilatore: Civico Archivio Fotografico di Milano

Nome: Recupero Inventari

Referente scientifico: Paoli, Silvia

Funzionario responsabile: Paoli, Silvia

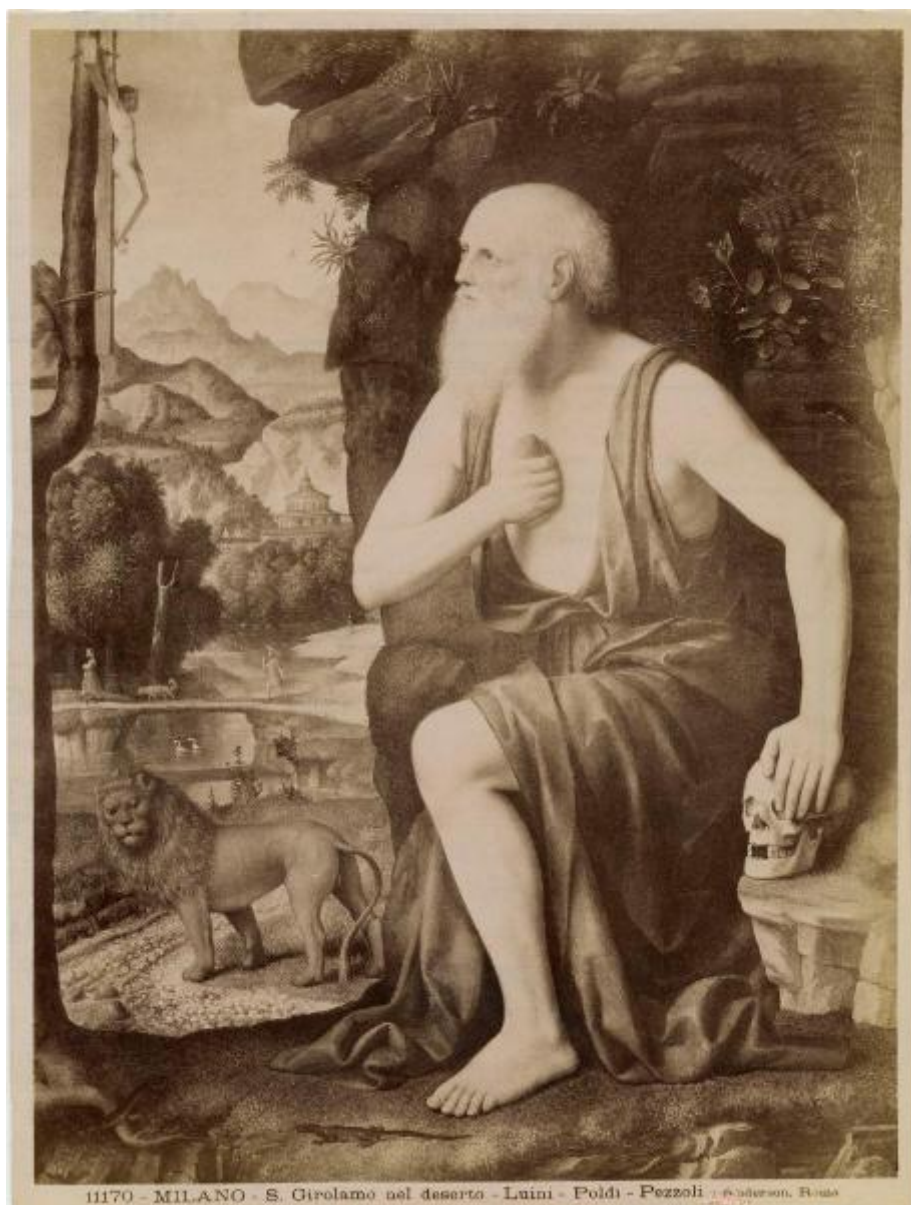

11170 - MILANO - S. Girolamo nel deserto - Luini - Poldi - Pezzoli - Robinson, Roma