

Flipper. Flipper - particolare di una lastra di vetro - scritta "game over"

Barbieri, Olivo

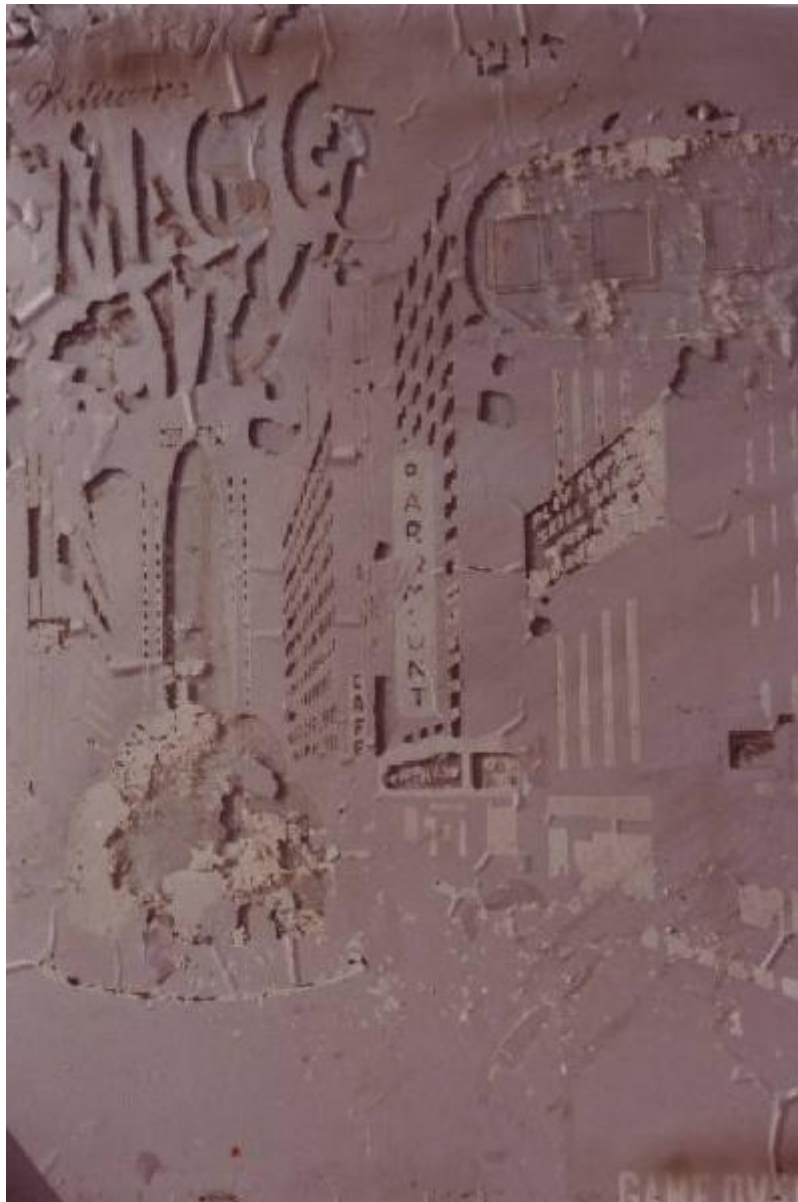

Link risorsa: <https://www.lombardiabeniculturali.it/fotografie/schede/IMM-3g010-0027202/>

Scheda SIRBeC: <https://www.lombardiabeniculturali.it/fotografie/schede-complete/IMM-3g010-0027202/>

CODICI

Unità operativa: 3g010

Numero scheda: 27202

Codice scheda: IMM-3g010-0027202

Tipo di scheda: AFRLIMM

Identificazione: Flipper. Flipper - particolare di una lastra di vetro - scritta "game over"

SOGGETTO

CLASSIFICAZIONE [1 / 2]

Altra classificazione: foto di oggetti

Tipo classificazione: Classificazione per genere fotografico Archivi dell'Immagine - Regione Lombardia

CLASSIFICAZIONE [2 / 2]

Altra classificazione: foto artistica / di ricerca

Tipo classificazione: Classificazione per genere fotografico Archivi dell'Immagine - Regione Lombardia

THESAURUS

Descrittore: gioco

Tipo thesaurus: Thesaurus AESS, Archivi dell'Immagine - Regione Lombardia

LUOGO E DATA DELLA RIPRESA

LOCALIZZAZIONE

Stato: Italia

Regione: Emilia-Romagna

Provincia: MO

Data: 1977-1978

DATAZIONE GENERICA

Secolo: XX

Frazione di secolo: ultimo quarto

DATAZIONE SPECIFICA

Da: 1977

A: 1978

Validità: ante

DEFINIZIONE CULTURALE

AUTORE DELLA FOTOGRAFIA

Nome di persona o ente: Barbieri, Olivo

Tipo intestazione: P

Dati anagrafici/estremi cronologici: 1954-

Riferimento all'intervento: fotografo principale

Codice scheda autore: AUF-MI170-0000003

Motivazione dell'attribuzione: analisi tecnico-formale

COMPILAZIONE

COMPILAZIONE

Anno di redazione: 2004

Nome: Foscati, Massimiliano

Funzionario responsabile: Guerci, Gabriella

AGGIORNAMENTO-REVISIONE

Data: 2017

Nome: Cerletti, Maddalena

Ente: MFC

Funzionario responsabile: Guerci, Gabriella

SUPPORTO COLLEGATO: AFRLSUP - SUP-3g010-0026183 [1 / 1]

CODICI

Unità operativa: 3g010

Numero scheda: 26183

Codice scheda: SUP-3g010-0026183

RIFERIMENTO SCHEDA IMMAGINE

Codice IDK della scheda immagine: IMM-3g010-0027202

Tipo scheda: F

Livello ricerca: I

CODICE UNIVOCO

Codice regione: 03

Numero catalogo generale: 02088249

Ente schedatore: R03/ Regione Lombardia - Museo di Fotografia Contemporanea

Ente competente: S27

OGGETTO

OGGETTO

Definizione dell'oggetto: positivo

Natura biblioteconomica dell'oggetto: m

Originalità: originale

QUANTITA'

Numero oggetti/elementi: 1

SOGGETTO

TITOLO

Titolo proprio: Dalla serie "Flipper"

Specifiche titolo: dell'autore

LOCALIZZAZIONE GEOGRAFICO-AMMINISTRATIVA

INDICAZIONE DEL CONTENITORE FISICO

Codice del contenitore fisico: 9153

Categoria del contenitore fisico: architettura

LOCALIZZAZIONE GEOGRAFICO-AMMINISTRATIVA ATTUALE

Stato: Italia

Regione: Lombardia

Provincia: MI

Nome provincia: Milano

Codice ISTAT comune: 015077

Comune: Cinisello Balsamo

COLLOCAZIONE SPECIFICA

Tipologia: villa

Qualificazione: residenziale

Denominazione: Villa Ghirlanda - complesso

Indirizzo: Via Giovanni Frova, 10

Denominazione struttura conservativa - livello 1: Museo di Fotografia Contemporanea

Denominazione struttura conservativa - livello 2: archivio fotografico

Altra denominazione [1 / 10]: Villa Ghirlanda Silva, Cattaneo di Proh

Altra denominazione [2 / 10]: Villa Ghirlanda Silva, Cattaneo di Proh

Altra denominazione [3 / 10]: Villa Ghirlanda Silva, Cattaneo di Proh

Altra denominazione [4 / 10]: Villa Ghirlanda Silva, Cattaneo di Proh

Altra denominazione [5 / 10]: Villa Ghirlanda Silva, Cattaneo di Proh

Altra denominazione [6 / 10]: Villa Ghirlanda Silva, Cattaneo di Proh

Altra denominazione [7 / 10]: Villa Ghirlanda Silva, Cattaneo di Proh

Altra denominazione [8 / 10]: Villa Ghirlanda Silva, Cattaneo di Proh

Altra denominazione [9 / 10]: Villa Ghirlanda Silva, Cattaneo di Proh

Altra denominazione [10 / 10]: Villa Ghirlanda Silva, Cattaneo di Proh

UBICAZIONE

UBICAZIONE FOTO

Fondo: Lanfranco Colombo

Sezione: CLM

Serie archivistica: BARBIERI_Flipper

Collocazione: CLM_6_STCR_DV

Segnatura strutturata: CLM_6_STCR_DV

STIMA

CRONOLOGIA

CRONOLOGIA GENERICA

Secolo: XX

Frazione di secolo: ultimo quarto

CRONOLOGIA SPECIFICA

Da: 1977

Validità: post

A: 1978

Validità: ante

MOTIVAZIONE CRONOLOGIA

Motivazione: analisi tecnico-formale

DATI TECNICI

Indicazione di colore: C

Materia e tecnica: stampa cromogenica / carta

MISURE

Tipo misure: supporto primario

Unità di misura: mm.

Altezza: 240

Larghezza: 165

Validità: ca.

Formato: 18x24

Altri formati: 240 x 165 mm

CONSERVAZIONE

STATO DI CONSERVAZIONE

Stato di conservazione: buono

RESTAURI E ANALISI

RESTAURI [1 / 3]

Riferimento alla parte: immagine

Data: 2005/10

Descrizione intervento: cfr. scheda CLM_131

Ente responsabile: R03

Nome operatore: Studio Berselli s.a.s.

Ente finanziatore: R03

RESTAURI [2 / 3]

Riferimento alla parte: supporto primario

Data: 2005/10

Descrizione intervento: cfr. scheda CLM_131

Ente responsabile: R03

Nome operatore: Studio Berselli s.a.s.

Ente finanziatore: R03

RESTAURI [3 / 3]

Riferimento alla parte: passepartout

Data: 2005/10

Descrizione intervento: cfr. scheda CLM_131

Ente responsabile: R03

Nome operatore: Studio Berselli s.a.s.

Ente finanziatore: R03

CONDIZIONE GIURIDICA E VINCOLI

CONDIZIONE GIURIDICA

Indicazione generica: proprietà Ente pubblico territoriale

Indicazione specifica: Regione Lombardia

Indirizzo: MI/ Milano/ Via Pola, 12

ACQUISIZIONE

Tipo acquisizione: donazione

Nome: Lanfranco Colombo

Data acquisizione: 2003

Luogo acquisizione: Milano

COPYRIGHT

Nome: Barbieri, Olivo

Indirizzo: © Olivo Barbieri - Regione Lombardia / Museo di Fotografia Contemporanea, Milano-Cinisello Balsamo

Diritti d'autore: autore

FONTI E DOCUMENTI DI RIFERIMENTO

DOCUMENTAZIONE FOTOGRAFICA

Codice univoco della risorsa: SC_F_SUP-3g010-0026183_IMG-0001091500

Genere: documentazione allegata

Tipo: fotografia digitale colore

Codice identificativo: imm_3g010_27202

Visibilità immagine: 1

Collocazione del file nell'archivio locale: CLM

Nome del file originale: imm_3g010_27202

ACCESSO AI DATI

SPECIFICHE DI ACCESSO AI DATI

Profilo di accesso: 1

Motivazione: bene di proprietà privata

COMPILAZIONE

COMPILAZIONE

Anno di redazione: 2004

Nome: Foscati, Massimiliano

Referente scientifico: Valtorta, Roberta

Funzionario responsabile: Guerci, Gabriella

TRASCRIZIONE PER INFORMATIZZAZIONE

Anno di trascrizione/informatizzazione: 2004

AGGIORNAMENTO-REVISIONE [1 / 2]

Anno di aggiornamento/revisione: 2017

Nome: Cerletti, Maddalena

Ente compilatore: MFC

Funzionario responsabile: Guerci, Gabriella

AGGIORNAMENTO-REVISIONE [2 / 2]

Anno di aggiornamento/revisione: 2021

Nome: Cerletti, Maddalena

