

# Flipper. Flipper - frammenti dello schermo di gioco

Barbieri, Olivo

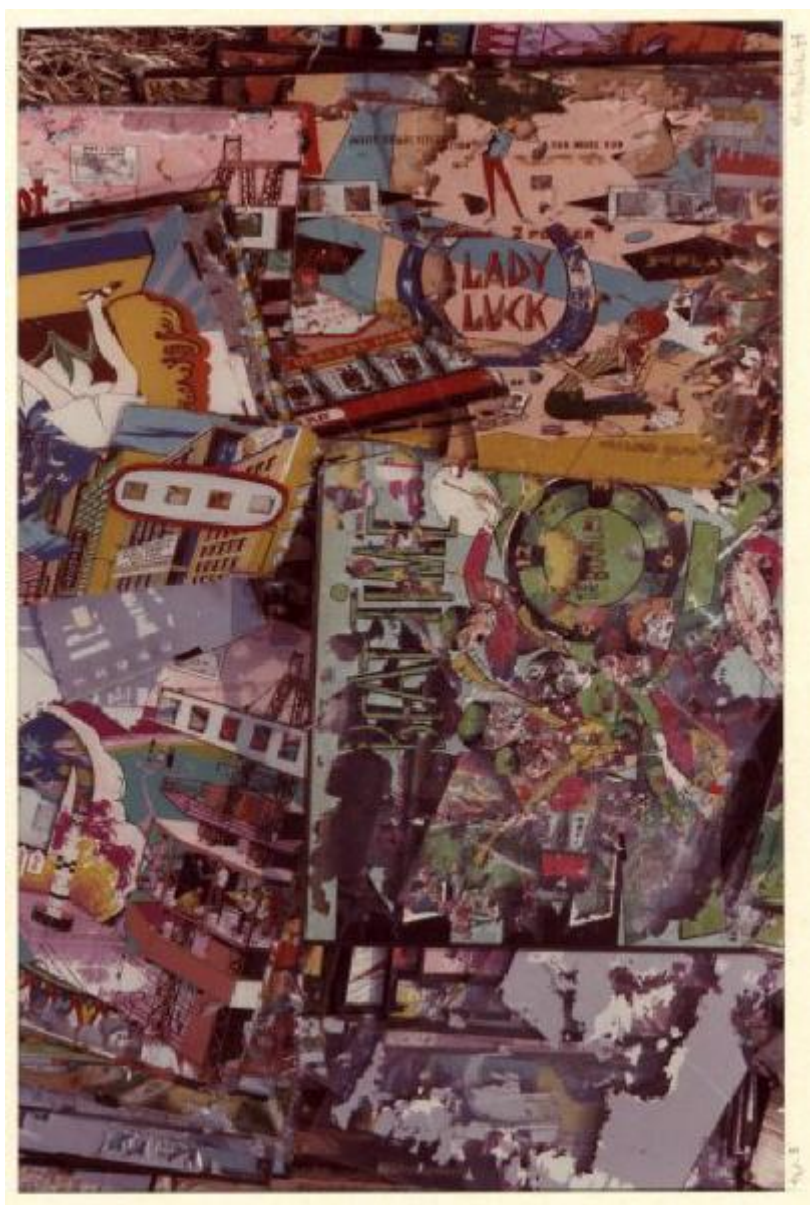

Link risorsa: <https://www.lombardiabeniculturali.it/fotografie/schede/IMM-3g010-0027208/>

Scheda SIRBeC: <https://www.lombardiabeniculturali.it/fotografie/schede-complete/IMM-3g010-0027208/>

## CODICI

Unità operativa: 3g010

Numero scheda: 27208

Codice scheda: IMM-3g010-0027208

Tipo di scheda: AFRLIMM

Identificazione: Flipper. Flipper - frammenti dello schermo di gioco

## SOGGETTO

### CLASSIFICAZIONE [1 / 2]

Altra classificazione: foto di oggetti

Tipo classificazione: Classificazione per genere fotografico Archivi dell'Immagine - Regione Lombardia

### CLASSIFICAZIONE [2 / 2]

Altra classificazione: foto artistica / di ricerca

Tipo classificazione: Classificazione per genere fotografico Archivi dell'Immagine - Regione Lombardia

## THESAURUS

Descrittore: gioco

Tipo thesaurus: Thesaurus AESS, Archivi dell'Immagine - Regione Lombardia

## LUOGO E DATA DELLA RIPRESA

### LOCALIZZAZIONE

Stato: Italia

Regione: Emilia-Romagna

Provincia: MO

Data: 1977-1978

### DATAZIONE GENERICA

Secolo: XX

Frazione di secolo: ultimo quarto

### DATAZIONE SPECIFICA

Da: 1977

A: 1978

Validità: ante

## DEFINIZIONE CULTURALE

### AUTORE DELLA FOTOGRAFIA

Nome di persona o ente: Barbieri, Olivo

Tipo intestazione: P

Dati anagrafici/estremi cronologici: 1954-

Riferimento all'intervento: fotografo principale

Codice scheda autore: AUF-MI170-0000003

## COMPILAZIONE

### COMPILAZIONE

Anno di redazione: 2004

Nome: Foscati, Massimiliano

Funzionario responsabile: Guerci, Gabriella

### AGGIORNAMENTO-REVISIONE

Data: 2017

Nome: Cerletti, Maddalena

Ente: MFC

Funzionario responsabile: Guerci, Gabriella

## SUPPORTO COLLEGATO: AFRLSUP - SUP-3g010-0026189 [1 / 1]

### CODICI

Unità operativa: 3g010

Numero scheda: 26189

Codice scheda: SUP-3g010-0026189

### RIFERIMENTO SCHEDA IMMAGINE

Codice IDK della scheda immagine: IMM-3g010-0027208

Tipo scheda: F

Livello ricerca: I

### CODICE UNIVOCO

Codice regione: 03

Numero catalogo generale: 02088255

Ente schedatore: R03/ Regione Lombardia - Museo di Fotografia Contemporanea

Ente competente: S27

### OGGETTO

#### OGGETTO

Definizione dell'oggetto: positivo

Natura biblioteconomica dell'oggetto: m

Originalità: originale

#### QUANTITA'

Numero oggetti/elementi: 1

### SOGGETTO

#### TITOLO

Titolo proprio: Dalla serie "Flipper"

Specifiche titolo: dell'autore

### LOCALIZZAZIONE GEOGRAFICO-AMMINISTRATIVA

## INDICAZIONE DEL CONTENITORE FISICO

Codice del contenitore fisico: 9153

Categoria del contenitore fisico: architettura

## LOCALIZZAZIONE GEOGRAFICO-AMMINISTRATIVA ATTUALE

Stato: Italia

Regione: Lombardia

Provincia: MI

Nome provincia: Milano

Codice ISTAT comune: 015077

Comune: Cinisello Balsamo

## COLLOCAZIONE SPECIFICA

Tipologia: villa

Qualificazione: residenziale

Denominazione: Villa Ghirlanda - complesso

Indirizzo: Via Giovanni Frova, 10

Denominazione struttura conservativa - livello 1: Museo di Fotografia Contemporanea

Denominazione struttura conservativa - livello 2: archivio fotografico

Altra denominazione [1 / 10]: Villa Ghirlanda Silva, Cattaneo di Proh

Altra denominazione [2 / 10]: Villa Ghirlanda Silva, Cattaneo di Proh

Altra denominazione [3 / 10]: Villa Ghirlanda Silva, Cattaneo di Proh

Altra denominazione [4 / 10]: Villa Ghirlanda Silva, Cattaneo di Proh

Altra denominazione [5 / 10]: Villa Ghirlanda Silva, Cattaneo di Proh

Altra denominazione [6 / 10]: Villa Ghirlanda Silva, Cattaneo di Proh

Altra denominazione [7 / 10]: Villa Ghirlanda Silva, Cattaneo di Proh

Altra denominazione [8 / 10]: Villa Ghirlanda Silva, Cattaneo di Proh

Altra denominazione [9 / 10]: Villa Ghirlanda Silva, Cattaneo di Proh

Altra denominazione [10 / 10]: Villa Ghirlanda Silva, Cattaneo di Proh

## UBICAZIONE

### UBICAZIONE FOTO

Fondo: Lanfranco Colombo

Sezione: CLM

Serie archivistica: BARBIERI\_Flipper

Collocazione: CLM\_11\_STCR\_DV

Segnatura strutturata: CLM\_11\_STCR\_DV

## **STIMA**

## **CRONOLOGIA**

### **CRONOLOGIA GENERICA**

Secolo: XX

Frazione di secolo: ultimo quarto

### **CRONOLOGIA SPECIFICA**

Da: 1977

Validità: post

A: 1978

Validità: ante

### **MOTIVAZIONE CRONOLOGIA**

Motivazione: data

## **DATI TECNICI**

Indicazione di colore: C

Materia e tecnica: stampa cromogenica / carta

### **MISURE**

Tipo misure: supporto primario

Unità di misura: mm.

Altezza: 240

Larghezza: 165

Validità: ca.

Formato: 18x24

Altri formati: 240 x 165 mm

## CONSERVAZIONE

### STATO DI CONSERVAZIONE

Stato di conservazione: buono

## RESTAURI E ANALISI

### RESTAURI [1 / 3]

Riferimento alla parte: immagine

Data: 2005/10

Descrizione intervento: cfr. scheda CLM\_137

Ente responsabile: R03

Nome operatore: Studio Berselli s.a.s.

Ente finanziatore: R03

### RESTAURI [2 / 3]

Riferimento alla parte: supporto primario

Data: 2005/10

Descrizione intervento: cfr. scheda CLM\_137

Ente responsabile: R03

Nome operatore: Studio Berselli s.a.s.

Ente finanziatore: R03

### RESTAURI [3 / 3]

Riferimento alla parte: supporto secondario

Data: 2005/10

Descrizione intervento: cfr. scheda CLM\_137

Ente responsabile: R03

Nome operatore: Studio Berselli s.a.s.

Ente finanziatore: R03

## CONDIZIONE GIURIDICA E VINCOLI

### CONDIZIONE GIURIDICA

Indicazione generica: proprietà Ente pubblico territoriale

Indicazione specifica: Regione Lombardia

Indirizzo: MI/ Milano/ Via Pola, 12

### **ACQUISIZIONE**

Tipo acquisizione: donazione

Nome: Lanfranco Colombo

Data acquisizione: 2003

Luogo acquisizione: Milano

### **COPYRIGHT**

Nome: Barbieri, Olivo

Indirizzo: © Olivo Barbieri - Regione Lombardia / Museo di Fotografia Contemporanea, Milano-Cinisello Balsamo

Diritti d'autore: autore

## **FONTI E DOCUMENTI DI RIFERIMENTO**

### **DOCUMENTAZIONE FOTOGRAFICA**

Codice univoco della risorsa: SC\_F\_SUP-3g010-0026189\_IMG-0001091507

Genere: documentazione allegata

Tipo: fotografia digitale colore

Codice identificativo: imm\_3g010\_27208

Visibilità immagine: 1

Collocazione del file nell'archivio locale: CLM

Nome del file originale: imm\_3g010\_27208

## **ACCESSO AI DATI**

### **SPECIFICHE DI ACCESSO AI DATI**

Profilo di accesso: 1

Motivazione: bene di proprietà privata

## **COMPILAZIONE**

### **COMPILAZIONE**



Anno di redazione: 2004

Nome: Foscati, Massimiliano

Referente scientifico: Valtorta, Roberta

Funzionario responsabile: Guerci, Gabriella

**TRASCRIZIONE PER INFORMATIZZAZIONE**

Anno di trascrizione/informatizzazione: 2004

**AGGIORNAMENTO-REVISIONE [1 / 2]**

Anno di aggiornamento/revisione: 2021

Nome: Cerletti, Maddalena

**AGGIORNAMENTO-REVISIONE [2 / 2]**

Anno di aggiornamento/revisione: 2017

Nome: Cerletti, Maddalena

Ente compilatore: MFC

Funzionario responsabile: Guerci, Gabriella

