

**Carte de visite. Studio fotografico: interno - Ritratto femminile a figura intera: donna seduta - Volto parzialmente visibile per privacy**

**Arcara, Arianna**

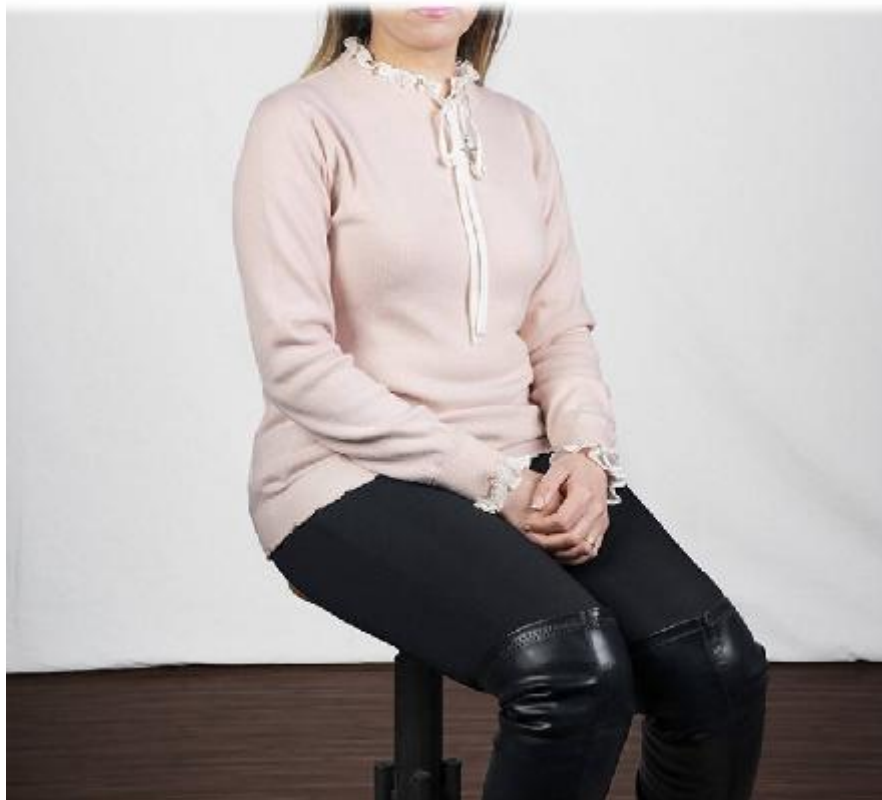

Scheda SIRBeC: <https://www.lombardiabeniculturali.it/fotografie/schede-complete/IMM-3g080-000058/>

## CODICI

Unità operativa: 3g080

Numero scheda: 58

Codice scheda: IMM-3g080-0000058

Tipo di scheda: AFRLIMM

## SOGGETTO

### SOGGETTO

Indicazioni sul soggetto

L'immagine è stata realizzata all'interno del progetto "Carte de visite. Un album fotografico di quartiere", di Arianna Arcara e Roberta Pagano. Per tre mesi circa è stato allestito uno studio fotografico temporaneo, pensato come un photo service gratuito per gli abitanti del quartiere Crocetta a Cinisello Balsamo. Il volto della donna raffigurata è reso parzialmente visibile per motivi di privacy: il processo di stampa digitale è stato interrotto all'altezza del volto

Identificazione

Carte de visite. Studio fotografico: interno - Ritratto femminile a figura intera: donna seduta - Volto parzialmente visibile per privacy

### CLASSIFICAZIONE

Altra classificazione: ritratto

Tipo classificazione: Classificazione per genere fotografico Archivi dell'Immagine - Regione Lombardia

### THESAURUS

Descrittore: biografia / ritratto

Tipo thesaurus: Thesaurus AESS, Archivi dell'Immagine - Regione Lombardia

## LUOGO E DATA DELLA RIPRESA

### LOCALIZZAZIONE

Stato: Italia

Regione: Lombardia

Provincia: MI

Comune: Cinisello Balsamo

Data: 2019/11/00-2020/02/00

### DATAZIONE GENERICA

Secolo: XXI

Frazione di secolo: primo quarto

#### **DATAZIONE SPECIFICA**

Da: 2019/11

Validità: post

A: 2020/02

Validità: ante

### **DEFINIZIONE CULTURALE**

#### **AUTORE DELLA FOTOGRAFIA**

Nome di persona o ente: Arcara, Arianna

Tipo intestazione: P

Dati anagrafici/estremi cronologici: 1984-

Riferimento all'intervento: fotografo principale

Codice scheda autore: AUF-10100-0000043

Motivazione dell'attribuzione: documentazione

Specifiche sull'attribuzione: periodo di apertura dello studio fotografico

### **COMPILAZIONE**

#### **COMPILAZIONE**

Anno di redazione: 2021

Nome: Bertinato, Francesca

Referente scientifico: Cerletti, Maddalena

Funzionario responsabile: Guerci, Gabriella

## SUPPORTO COLLEGATO: AFRLSUP - SUP-3g080-0000058 [1 / 1]

### CODICI

Unità operativa: 3g080

Numero scheda: 58

Codice scheda: SUP-3g080-0000058

### RIFERIMENTO SCHEDA IMMAGINE

Codice IDK della scheda immagine: IMM-3g080-0000058

Tipo scheda: F

Livello ricerca: P

### CODICE UNIVOCO

Codice regione: 03

Numero catalogo generale: 02115812

Ente schedatore: R03/ Museo di Fotografia Contemporanea

Ente competente: S27

### OGGETTO

#### OGGETTO

Definizione dell'oggetto: positivo

Natura biblioteconomica dell'oggetto: m

Originalità: originale

#### QUANTITA'

Numero oggetti/elementi: 1

### SOGGETTO

#### TITOLO

Titolo proprio: dalla serie "Carte de visite"

Specifiche titolo: per estensione dal titolo della serie

### LOCALIZZAZIONE GEOGRAFICO-AMMINISTRATIVA

## **INDICAZIONE DEL CONTENITORE FISICO**

Codice del contenitore fisico: 9153

Categoria del contenitore fisico: architettura

## **LOCALIZZAZIONE GEOGRAFICO-AMMINISTRATIVA ATTUALE**

Stato: Italia

Regione: Lombardia

Provincia: MI

Nome provincia: Milano

Codice ISTAT comune: 015077

Comune: Cinisello Balsamo

## **COLLOCAZIONE SPECIFICA**

Tipologia: villa

Qualificazione: residenziale

Denominazione: Villa Ghirlanda - complesso

Indirizzo: Via Giovanni Frova, 10

Denominazione struttura conservativa - livello 1: Museo di Fotografia Contemporanea

Denominazione struttura conservativa - livello 2: archivio fotografico

Tipologia struttura conservativa: museo

Collocazione originaria: SI

Altra denominazione [1 / 10]: Villa Ghirlanda Silva, Cattaneo di Proh

Altra denominazione [2 / 10]: Villa Ghirlanda Silva, Cattaneo di Proh

Altra denominazione [3 / 10]: Villa Ghirlanda Silva, Cattaneo di Proh

Altra denominazione [4 / 10]: Villa Ghirlanda Silva, Cattaneo di Proh

Altra denominazione [5 / 10]: Villa Ghirlanda Silva, Cattaneo di Proh

Altra denominazione [6 / 10]: Villa Ghirlanda Silva, Cattaneo di Proh

Altra denominazione [7 / 10]: Villa Ghirlanda Silva, Cattaneo di Proh

Altra denominazione [8 / 10]: Villa Ghirlanda Silva, Cattaneo di Proh

Altra denominazione [9 / 10]: Villa Ghirlanda Silva, Cattaneo di Proh

Altra denominazione [10 / 10]: Villa Ghirlanda Silva, Cattaneo di Proh

## **ACCESSIBILITA' DEL BENE**

Accessibilità: SI

Specifiche: su appuntamento

## UBICAZIONE

### UBICAZIONE FOTO

Fondo: Arianna Arcara/ Carte de visite

Sezione: CDV

Collocazione: compattabile 7\_A2

### INVENTARIO

Denominazione: nome file attribuito dall'autore

Data: 2020

Numero di inventario generale: ARA2020002G\_DSC6562

## CRONOLOGIA

### CRONOLOGIA GENERICA

Secolo: XXI

Frazione di secolo: primo quarto

### CRONOLOGIA SPECIFICA

Da: 2020

Validità: post

A: 2020/02/00

Validità: ante

### MOTIVAZIONE CRONOLOGIA

Motivazione: contesto

Specifiche: stampa per mostra

## PRODUZIONE E DIFFUSIONE

### RESPONSABILITA' [1 / 4]

Nome di persona o ente: Museo di Fotografia Contemporanea

Tipo intestazione: E

Circostanza: progetto fotografico di quartiere "Carte de visite"

Data: 2019

Riferimento al ruolo: committente

Motivazione dell'attribuzione: contesto

**RESPONSABILITA' [2 / 4]**

Nome di persona o ente: Regione Lombardia, AESS

Tipo intestazione: E

Circostanza

Bando promosso da Regione Lombardia in collaborazione con AESS: "Invito alla presentazione di progetti di salvaguardia e valorizzazione del Patrimonio Culturale Immateriale e della lingua lombarda"

Data: 2019

Specifiche sull'attribuzione: partecipazione bando

Riferimento al ruolo: finanziatore

Motivazione dell'attribuzione: documentazione

**RESPONSABILITA' [3 / 4]**

Nome di persona o ente: Pagani, Roberta

Tipo intestazione: P

Circostanza: progetto fotografico di quartiere "Carte de visite"

Data: 2019/11/00-2020/02/00

Specifiche sull'attribuzione: contratto

Riferimento al ruolo: curatore

Motivazione dell'attribuzione: documentazione

**RESPONSABILITA' [4 / 4]**

Nome di persona o ente: Balduzzi, Matteo

Tipo intestazione: P

Circostanza: progetto fotografico di quartiere "Carte de visite"

Data: 2019/11/00-2020/02/00

Riferimento al ruolo: responsabile di progetto

Motivazione dell'attribuzione: documentazione

**DATI TECNICI**



Indicazione di colore: C

Materia e tecnica: stampa ink-jet / carta

Specifiche tecniche: carta Hahnemuhle Photo Rag Baryta, montata su dlight, cornice in tiglio naturale

### **MISURE [1 / 2]**

Tipo misure: supporto primario

Unità di misura: mm.

Altezza: 382

Larghezza: 282

Spessore: 2

### **MISURE [2 / 2]**

Tipo misure: cornice

Unità di misura: mm.

Altezza: 402

Larghezza: 301

Spessore: 30

Formato: 30x40

Altri formati: 402 x 301 mm

## **DATI ANALITICI**

### **ISCRIZIONI**

Classe di appartenenza: titolazione

Tecnica di scrittura: a pennarello

Posizione: supporto secondario: verso

Autore: Arcara, Arianna

Trascrizione

DALLA SERIE "CARTE DE VISITE" // CINISELLO BALSAMO // 2019/2020 // [Firma autografa dell'autore:] Arianna Arcara

## **CONSERVAZIONE**

### **STATO DI CONSERVAZIONE**

Data: 2021

Stato di conservazione: buono

## CONDIZIONE GIURIDICA E VINCOLI

### CONDIZIONE GIURIDICA

Indicazione generica: proprietà privata

### COPYRIGHT

Nome: Arcara, Arianna

Indirizzo: © Arianna Arcara - Museo di Fotografia Contemporanea, Milano-Cinisello Balsamo

Diritti d'autore: autore

## FONTI E DOCUMENTI DI RIFERIMENTO

### DOCUMENTAZIONE FOTOGRAFICA

Codice univoco della risorsa: SC\_F\_SUP-3g080-0000058\_IMG-0001109847

Genere: documentazione allegata

Tipo: fotografia digitale colore

Codice identificativo: sup\_3g080\_0000058

Collocazione del file nell'archivio locale: CDV

Nome del file originale: sup\_3g080\_0000058

### MOSTRE

Titolo: Carte de visite. Un album fotografico di quartiere

#### Specifiche

progetto di Arianna Arcara, a cura di Roberta Pagani. La mostra presenta il lavoro realizzato nello studio fotografico temporaneo "Carte de visite" allestito nel quartiere Crocetta a Cinisello Balsamo. La mostra si compone di alcune stampe, una scatola con fototessere, un album fotografico e un video illustrativo del progetto

Indirizzo web: <http://www.mufoco.org/mostra-carte-de-visite/>

Luogo, sede espositiva, data: Cinisello Balsamo (MI), Museo di Fotografia Contemporanea, 2020/06/20 - 2020/11/01

## ACCESSO AI DATI

### SPECIFICHE DI ACCESSO AI DATI

Profilo di accesso: 1

Motivazione: dati liberamente accessibili

## COMPILAZIONE

### COMPILAZIONE

Anno di redazione: 2021

Nome: Bertinato, Francesca

Referente scientifico: Cerletti, Maddalena

Funzionario responsabile: Guerci, Gabriella

