

Lo spirito dei luoghi 1998. Settimo Torinese - Stabilimento Lavazza, interno - Ritratto di gruppo: operai in posa con tuta da lavoro - Caffè - Rullo trasportatore - Illuminazione teatrale

Raffini, Mauro

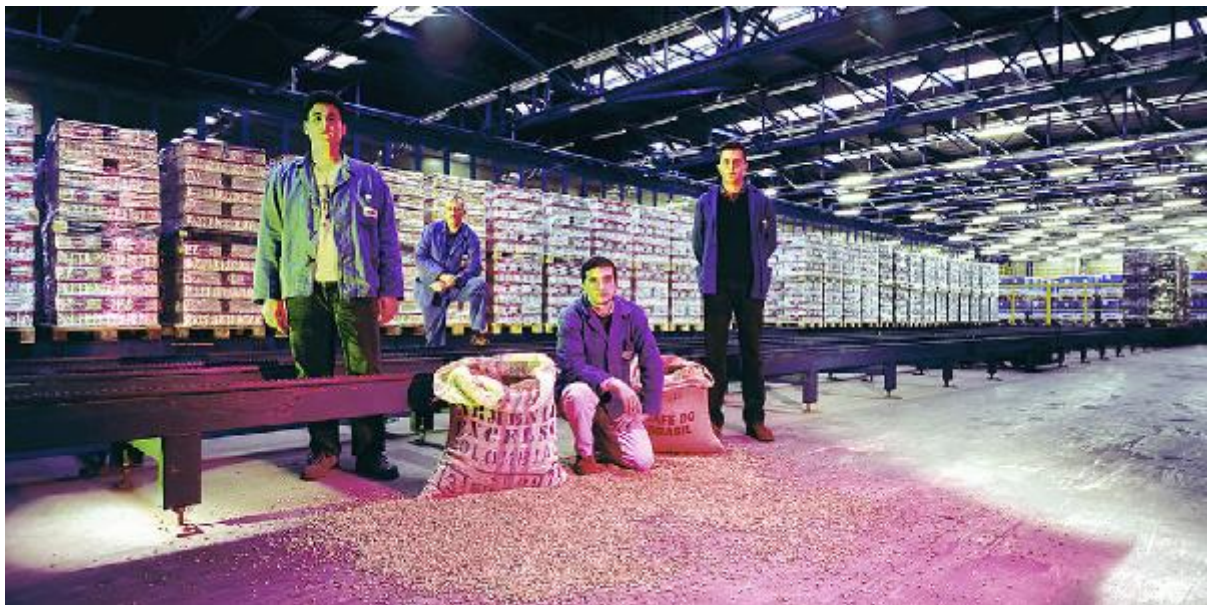

Link risorsa: <https://www.lombardiabeniculturali.it/fotografie/schede/IMM-3g080-0000256/>

Scheda SIRBeC: <https://www.lombardiabeniculturali.it/fotografie/schede-complete/IMM-3g080-0000256/>

CODICI

Unità operativa: 3g080

Numero scheda: 256

Codice scheda: IMM-3g080-0000256

Tipo di scheda: AFRLIMM

Identificazione

Lo spirito dei luoghi 1998. Settimo Torinese - Stabilimento Lavazza, interno - Ritratto di gruppo: operai in posa con tuta da lavoro - Caffè - Rullo trasportatore - Illuminazione teatrale

SOGGETTO

CLASSIFICAZIONE [1 / 2]

Altra classificazione: ritratto

Tipo classificazione: Classificazione per genere fotografico Archivi dell'Immagine - Regione Lombardia

CLASSIFICAZIONE [2 / 2]

Altra classificazione: foto industriale

Tipo classificazione: Classificazione per genere fotografico Archivi dell'Immagine - Regione Lombardia

THESAURUS [1 / 5]

Descrittore: biografia / ritratto

Tipo thesaurus: Thesaurus AESS, Archivi dell'Immagine - Regione Lombardia

THESAURUS [2 / 5]

Descrittore: lavoro operaio

Tipo thesaurus: Thesaurus AESS, Archivi dell'Immagine - Regione Lombardia

THESAURUS [3 / 5]

Descrittore: industria

Tipo thesaurus: Thesaurus AESS, Archivi dell'Immagine - Regione Lombardia

THESAURUS [4 / 5]

Descrittore: abbigliamento

Tipo thesaurus: Thesaurus AESS, Archivi dell'Immagine - Regione Lombardia

THESAURUS [5 / 5]

Descrittore: macchine / utensili / strumenti di lavoro

Tipo thesaurus: Thesaurus AESS, Archivi dell'Immagine - Regione Lombardia

LUOGO E DATA DELLA RIPRESA

LOCALIZZAZIONE

Stato: Italia

Regione: Piemonte

Provincia: TO

Comune: Settimo Torinese

Data: 1998

DATAZIONE GENERICA

Secolo: XX

Frazione di secolo: fine

DATAZIONE SPECIFICA

Da: 1998

A: 1998

DEFINIZIONE CULTURALE

AUTORE DELLA FOTOGRAFIA

Nome di persona o ente: Raffini, Mauro

Tipo intestazione: P

Dati anagrafici/estremi cronologici: 1946-

Riferimento all'intervento: fotografo principale

Codice scheda autore: AUF-10120-0000059

Motivazione dell'attribuzione: firma

COMPILAZIONE

COMPILAZIONE

Anno di redazione: 2021

Nome: Mazzoni, Chiara

Referente scientifico: Cerletti, Maddalena

Funzionario responsabile: Guerci, Gabriella

SUPPORTO COLLEGATO: AFRLSUP - SUP-3g080-0000256 [1 / 1]

CODICI

Unità operativa: 3g080

Numero scheda: 256

Codice scheda: SUP-3g080-0000256

RIFERIMENTO SCHEDA IMMAGINE

Codice IDK della scheda immagine: IMM-3g080-0000256

Tipo scheda: F

Livello ricerca: P

CODICE UNIVOCO

Codice regione: 03

Numero catalogo generale: 02116010

Ente schedatore: R03/ Museo di Fotografia Contemporanea

Ente competente: S27

OGGETTO

OGGETTO

Definizione dell'oggetto: positivo

Natura biblioteconomica dell'oggetto: m

Originalità: originale

QUANTITA'

Numero oggetti/elementi: 1

SOGGETTO

TITOLO

Titolo proprio: Lo spirito dei luoghi. Settimo Torinese, Caffè Lavazza, 1998

Specifiche titolo: comunicazione dell'autore (2021)

LOCALIZZAZIONE GEOGRAFICO-AMMINISTRATIVA

INDICAZIONE DEL CONTENITORE FISICO

Codice del contenitore fisico: 9153

Categoria del contenitore fisico: architettura

LOCALIZZAZIONE GEOGRAFICO-AMMINISTRATIVA ATTUALE

Stato: Italia

Regione: Lombardia

Provincia: MI

Nome provincia: Milano

Codice ISTAT comune: 015077

Comune: Cinisello Balsamo

COLLOCAZIONE SPECIFICA

Tipologia: villa

Qualificazione: residenziale

Denominazione: Villa Ghirlanda - complesso

Indirizzo: Via Giovanni Frova, 10

Denominazione struttura conservativa - livello 1: Museo di Fotografia Contemporanea

Denominazione struttura conservativa - livello 2: archivio fotografico

Tipologia struttura conservativa: museo

Collocazione originaria: SI

Altra denominazione [1 / 10]: Villa Ghirlanda Silva, Cattaneo di Proh

Altra denominazione [2 / 10]: Villa Ghirlanda Silva, Cattaneo di Proh

Altra denominazione [3 / 10]: Villa Ghirlanda Silva, Cattaneo di Proh

Altra denominazione [4 / 10]: Villa Ghirlanda Silva, Cattaneo di Proh

Altra denominazione [5 / 10]: Villa Ghirlanda Silva, Cattaneo di Proh

Altra denominazione [6 / 10]: Villa Ghirlanda Silva, Cattaneo di Proh

Altra denominazione [7 / 10]: Villa Ghirlanda Silva, Cattaneo di Proh

Altra denominazione [8 / 10]: Villa Ghirlanda Silva, Cattaneo di Proh

Altra denominazione [9 / 10]: Villa Ghirlanda Silva, Cattaneo di Proh

Altra denominazione [10 / 10]: Villa Ghirlanda Silva, Cattaneo di Proh

ACCESSIBILITA' DEL BENE

Accessibilità: SI

Specifiche: su appuntamento

UBICAZIONE

UBICAZIONE FOTO

Fondo: Mauro Raffini

Sezione: RFN

Serie archivistica: RAFFINI_Lo spirito dei luoghi

Collocazione: RFN_3_STLMB_CS

Segnatura strutturata: RFN_3_STLMB_CS

CRONOLOGIA

CRONOLOGIA GENERICA

Secolo: XXI

Frazione di secolo: primo quarto

CRONOLOGIA SPECIFICA

Da: 2021

A: 2021

MOTIVAZIONE CRONOLOGIA

Motivazione: comunicazione autore

Specifiche: comunicazione autore, 2021

DATI TECNICI

Indicazione di colore: C

Materia e tecnica: stampa lambda / carta

Specifiche tecniche: su carta Fuji ai sali d'argento

MISURE

Tipo misure: supporto primario

Unità di misura: mm.

Altezza: 302

Larghezza: 608

Validità: ca.

Formato: 50x60

Altri formati: 302 x 608 mm

DATI ANALITICI

ISCRIZIONI

Classe di appartenenza: titolazione/copyright

Tecnica di scrittura: a matita

Posizione: sul supporto primario: verso

Trascrizione

LO SPIRITO DEI LUOGHI // SETTIMO TORINESE (TO), 1998 // CAFFÈ LAVAZZA // [firma autografa dell'autore:]
Mauro Raffini

CONSERVAZIONE

STATO DI CONSERVAZIONE

Riferimento alla parte: supporto primario

Data: 2021

Stato di conservazione: buono

Modalità di conservazione: interfogliata con carta velina a norma e inserita in scatola da conservazione a norma

CONDIZIONE GIURIDICA E VINCOLI

CONDIZIONE GIURIDICA

Indicazione generica: proprietà privata

COPYRIGHT

Nome: Raffini, Mauro

Indirizzo: © Mauro Raffini - Museo di Fotografia Contemporanea, Milano-Cinisello Balsamo

Diritti d'autore: autore

FONTI E DOCUMENTI DI RIFERIMENTO

DOCUMENTAZIONE FOTOGRAFICA

Codice univoco della risorsa: SC_F_SUP-3g080-0000256_IMG-0001110272

Genere: documentazione allegata

Tipo: fotografia digitale colore

Autore: Raffini, Mauro

Codice identificativo: sup_3g080_0000256

Formato: tif

Visibilità immagine: 1

Collocazione del file nell'archivio locale: RFN

Nome del file originale: sup_3g080_0000256

ACCESSO AI DATI

SPECIFICHE DI ACCESSO AI DATI

Profilo di accesso: 1

Motivazione: bene di proprietà privata

COMPILAZIONE

COMPILAZIONE

Anno di redazione: 2021

Nome: Mazzoni, Chiara

Referente scientifico: Cerletti, Maddalena

Funzionario responsabile: Guerci, Gabriella

