

Milano - Fiera campionaria del 1950 - Padiglione Montecatini - Sala energia e agricoltura - Luigi Einaudi, Luigi Gasparotto, Carlo Faina e Piero Giustiniani

Giancolombo

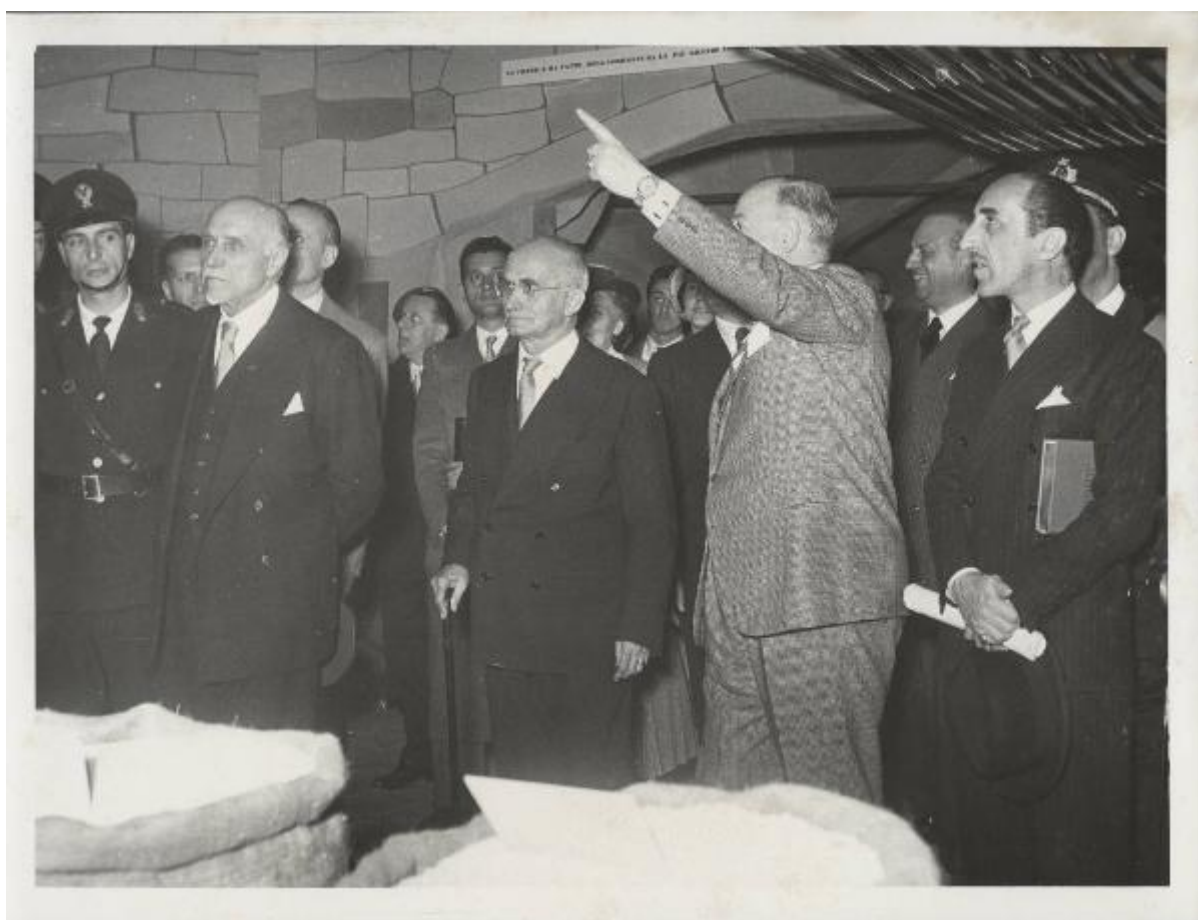

Link risorsa: <https://www.lombardiabeniculturali.it/fotografie/schede/IMM-3h080-0000550/>

Scheda SIRBeC: <https://www.lombardiabeniculturali.it/fotografie/schede-complete/IMM-3h080-0000550/>

CODICI

Unità operativa: 3h080

Numero scheda: 550

Codice scheda: IMM-3h080-0000550

Tipo di scheda: AFRLIMM

SOGGETTO

SOGGETTO

Indicazioni sul soggetto

Visita del Presidente della Repubblica Luigi Einaudi (al centro) accompagnato dall'amministratore delegato di Montecatini, Carlo Faina (alla sua sinistra) dal presidente di Fiera Milano Luigi Gasparotto (alla sua destra) e da Piero Giustiniani (alle spalle di Carlo Faina) alla XXVIII Fiera di Milano del 1950.

Identificazione

Milano - Fiera campionaria del 1950 - Padiglione Montecatini - Sala energia e agricoltura - Luigi Einaudi, Luigi Gasparotto, Carlo Faina e Piero Giustiniani

Nomi [1 / 4]: Einaudi, Luigi

Nomi [2 / 4]: Gasparotto, Luigi

Nomi [3 / 4]: Giustiniani, Piero

Nomi [4 / 4]: Faina, Carlo

CLASSIFICAZIONE

Altra classificazione: reportage

Tipo classificazione: Classificazione per genere fotografico Archivi dell'Immagine - Regione Lombardia

THESAURUS [1 / 3]

Descrittore: sagre / fiere / mercati

Tipo thesaurus: Thesaurus AESS, Archivi dell'Immagine - Regione Lombardia

THESAURUS [2 / 3]

Descrittore: biografia / ritratto

Tipo thesaurus: Thesaurus AESS, Archivi dell'Immagine - Regione Lombardia

THESAURUS [3 / 3]

Descrittore: cronaca

Tipo thesaurus: Thesaurus AESS, Archivi dell'Immagine - Regione Lombardia

LUOGO E DATA DELLA RIPRESA

LOCALIZZAZIONE

Stato: Italia

Regione: Lombardia

Provincia: MI

Comune: Milano

Occasione: Fiera campionaria

Data: 1950

DATAZIONE GENERICA

Secolo: XX

Frazione di secolo: terzo quarto

DATAZIONE SPECIFICA

Da: 1950/04/12

A: 1950/04/30

DEFINIZIONE CULTURALE

AUTORE DELLA FOTOGRAFIA

Nome di persona o ente: Giancolombo

Tipo intestazione: E

Dati anagrafici/estremi cronologici: notizie 1950 ca.

Riferimento all'intervento: fotografo principale

Codice scheda autore: AUF-3h040-0000021

Indicazione del nome e dell'indirizzo: Press Photographer Giancolombo Milano Piazza Cavour, 2

Motivazione dell'attribuzione: iscrizione

Specifiche sull'attribuzione: iscrizione nel contenitore

AUTORE OPERA FOTOGRAFATA

Nome di persona o ente: Nizzoli, Marcello

Tipo intestazione: P

Dati anagrafici: 1887/ 1969

Riferimento all'intervento: architetto

Codice scheda autore: 3h090-00001

Sigla per citazione: 00010975

Motivazione dell'attribuzione: bibliografia

COMPILAZIONE

COMPILAZIONE

Anno di redazione: 2011

Nome: Cerri, Silvia

Referente scientifico: Corazza, Maria Chiara

Funzionario responsabile: Corazza, Maria Chiara

SUPPORTO COLLEGATO: AFRLSUP - SUP-3h080-0000550 [1 / 1]

CODICI

Unità operativa: 3h080

Numero scheda: 550

Codice scheda: SUP-3h080-0000550

RIFERIMENTO SCHEDA IMMAGINE

Codice IDK della scheda immagine: IMM-3h080-0000550

Tipo scheda: F

Livello ricerca: P

CODICE UNIVOCO

Codice regione: 03

Numero catalogo generale: 02060946

Ente schedatore: R03/ Centro per la cultura d'impresa

Ente competente: S303

OGGETTO

OGGETTO

Definizione dell'oggetto: positivo

Natura biblioteconomica dell'oggetto: m

Originalità: originale

QUANTITA'

Numero oggetti/elementi: 1

SOGGETTO

TITOLO

Titolo attribuito: Visita del Presidente Luigi Einaudi alla Fiera campionaria di Milano del 1950

Specifiche titolo: del catalogatore

LOCALIZZAZIONE GEOGRAFICO-AMMINISTRATIVA

INDICAZIONE DEL CONTENITORE FISICO

Codice del contenitore fisico: 27508

Categoria del contenitore fisico: architettura

LOCALIZZAZIONE GEOGRAFICO-AMMINISTRATIVA ATTUALE

Stato: Italia

Regione: Lombardia

Provincia: MI

Nome provincia: Milano

Codice ISTAT comune: 015146

Comune: Milano

COLLOCAZIONE SPECIFICA

Tipologia: palazzo

Denominazione: Palazzo Via Brisa 3

Indirizzo: Via Brisa, 3

Denominazione struttura conservativa - livello 1: Centro per la cultura d'impresa

UBICAZIONE

UBICAZIONE FOTO

Fondo: Edison

Sezione: EDS

Serie archivistica: AL000978

Contenitore: 164

Specifiche: Contenitore EDS 164

Collocazione: EDS_ST_DV_5307

Segnatura strutturata: EDS_5307_ST_DV

CRONOLOGIA

CRONOLOGIA GENERICA

Secolo: XX

CRONOLOGIA SPECIFICA

Da: 1950/04/12

A: 1950/04/30

MOTIVAZIONE CRONOLOGIA

Motivazione: iscrizione

Specifiche: sulla copertina dell'album

DATI TECNICI

Indicazione di colore: BN

Materia e tecnica: gelatina bromuro d'argento/carta

MISURE [1 / 2]

Tipo misure: supporto primario

Unità di misura: mm

Altezza: 182

Larghezza: 241

MISURE [2 / 2]

Tipo misure: supporto secondario

Unità di misura: mm

Altezza: 265

Larghezza: 375

Formato: 18x24

DATI ANALITICI

Indicazioni sull'oggetto: Il supporto è collocato nella pagina n. [75] dell'album.

CONSERVAZIONE

STATO DI CONSERVAZIONE

Riferimento alla parte: supporto primario: recto

Data: 2011

Stato di conservazione: discreto

Indicazioni specifiche: deformazioni / polvere

CONDIZIONE GIURIDICA E VINCOLI

CONDIZIONE GIURIDICA

Indicazione generica: detenzione privata

PROVVEDIMENTI DI TUTELA

Tipo di provvedimento: DLgs 42/2004, artt. 13,14

Estremi provvedimento: 2004/07/26

Data notificazione: 2004/07/26

FONTI E DOCUMENTI DI RIFERIMENTO

DOCUMENTAZIONE FOTOGRAFICA

Codice univoco della risorsa: SC_F_SUP-3h080-0000550_IMG-0001041141

Genere: documentazione allegata

Tipo: fotografia digitale

Codice identificativo: CCI3h080_0000550

Nome del file originale: 3h080_0000550

BIBLIOGRAFIA

Genere: bibliografia specifica

Autore: Moltrasio S./ Vantusso M.

Titolo libro o rivista: Il progetto espositivo per la grande industria: allestimenti Montecatini 1935-1967

Luogo di edizione: Milano

Anno di edizione: 1995-1996

Codice scheda bibliografia: 3h090-00002

V., pp., nn.: pp. 247-249

ACCESSO AI DATI

SPECIFICHE DI ACCESSO AI DATI

Profilo di accesso: 1

Motivazione: scheda relativa a bene di proprietà privata

COMPILAZIONE

COMPILAZIONE

Anno di redazione: 2011

Ente compilatore: Centro per la cultura d'impresa

Nome: Cerri, Silvia

Referente scientifico: Corazza, Maria Chiara

Funzionario responsabile: Corazza, Maria Chiara

