

Peio - Diga e serbatoio del Careser

Chiolini

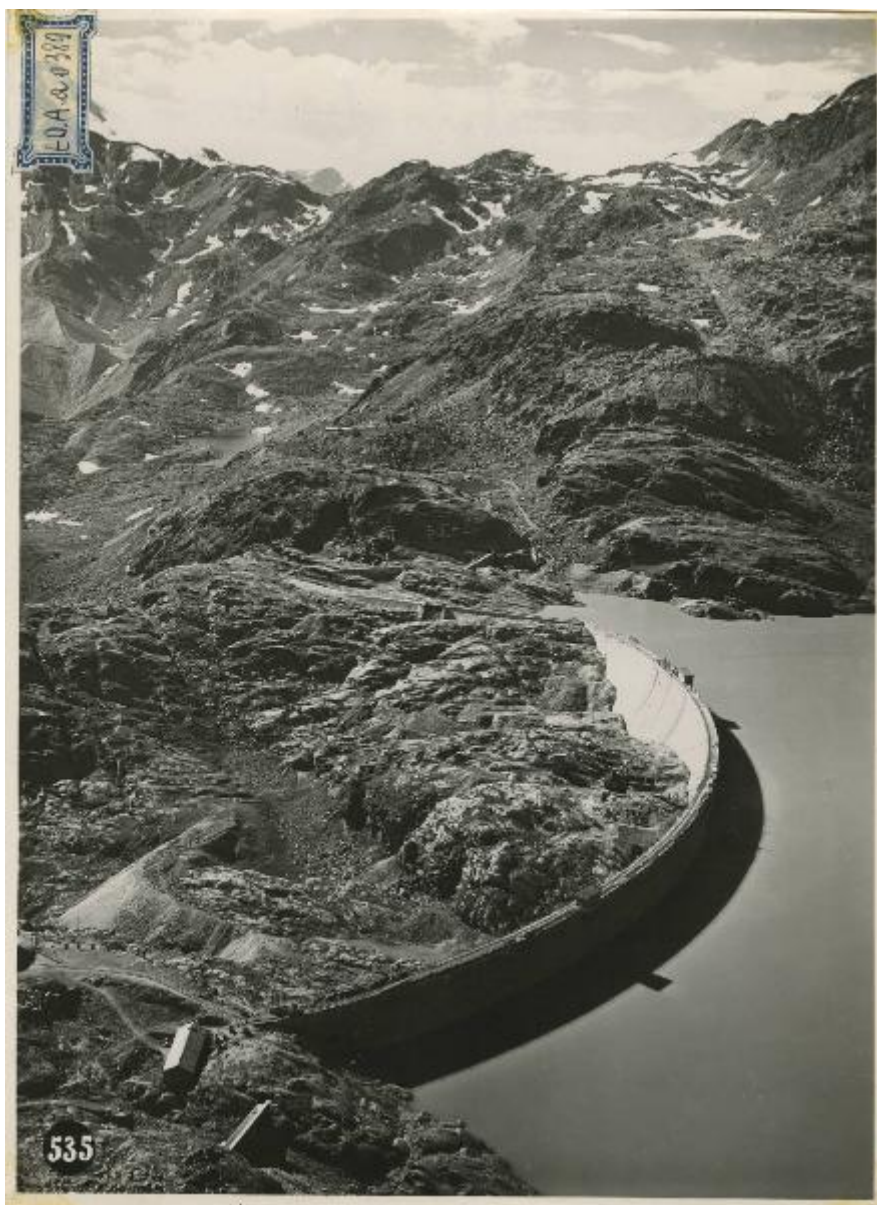

Link risorsa: <https://www.lombardiabeniculturali.it/fotografie/schede/IMM-3h080-0001553/>

Scheda SIRBeC: <https://www.lombardiabeniculturali.it/fotografie/schede-complete/IMM-3h080-0001553/>

CODICI

Unità operativa: 3h080

Numero scheda: 1553

Codice scheda: IMM-3h080-0001553

Tipo di scheda: AFRLIMM

SOGGETTO

SOGGETTO

Indicazioni sul soggetto

Peio. La diga del Careser è a gravità massiccia in calcestruzzo: ha uno sviluppo al coronamento di 444 m e un volume di 190.000 metri cubi. Il serbatoio con una capacità utile di 16 milioni di metri cubi può invasare oltre 53 milioni di kWh.

Identificazione: Peio - Diga e serbatoio del Careser

CLASSIFICAZIONE [1 / 2]

Altra classificazione: reportage

Tipo classificazione: Classificazione per genere fotografico Archivi dell'Immagine - Regione Lombardia

CLASSIFICAZIONE [2 / 2]

Altra classificazione: paesaggio

Tipo classificazione: Classificazione per genere fotografico Archivi dell'Immagine - Regione Lombardia

THESAURUS

Descrittore: ingegneria civile e militare

Tipo thesaurus: Thesaurus AESS, Archivi dell'Immagine - Regione Lombardia

LUOGO E DATA DELLA RIPRESA

LOCALIZZAZIONE

Stato: Italia

Regione: Trentino-Alto Adige

Provincia: TN

Comune: Peio

Data: 1940-1950

DATAZIONE GENERICA

Secolo: XX

DATAZIONE SPECIFICA

Da: 1940

A: 1950

DEFINIZIONE CULTURALE

AUTORE DELLA FOTOGRAFIA

Nome di persona o ente: Chiolini

Tipo intestazione: E

Dati anagrafici/estremi cronologici: periodo di attività 1926-1991

Riferimento all'intervento: fotografo principale

Codice scheda autore: AUF-3h080-0000102

Indicazione del nome e dell'indirizzo: Chiolini

Motivazione dell'attribuzione: timbro

COMPILAZIONE

COMPILAZIONE

Anno di redazione: 2013

Nome: Cerri, Silvia

Referente scientifico: Corazza, Maria Chiara

Funzionario responsabile: Corazza, Maria Chiara

SUPPORTO COLLEGATO: AFRLSUP - SUP-3h080-0001553 [1 / 1]

CODICI

Unità operativa: 3h080

Numero scheda: 1553

Codice scheda: SUP-3h080-0001553

RIFERIMENTO SCHEDA IMMAGINE

Codice IDK della scheda immagine: IMM-3h080-0001553

Tipo scheda: F

Livello ricerca: P

CODICE UNIVOCO

Codice regione: 03

Numero catalogo generale: 02142264

Ente schedatore: R03/ Centro per la cultura d'impresa

Ente competente: S303

OGGETTO

OGGETTO

Definizione dell'oggetto: positivo

Natura biblioteconomica dell'oggetto: m

Originalità: originale

QUANTITA'

Numero oggetti/elementi: 1

SOGGETTO

TITOLO

Titolo attribuito: Impianto del Careser

Specifiche titolo: del catalogatore

LOCALIZZAZIONE GEOGRAFICO-AMMINISTRATIVA

INDICAZIONE DEL CONTENITORE FISICO

Codice del contenitore fisico: 27508

Categoria del contenitore fisico: architettura

LOCALIZZAZIONE GEOGRAFICO-AMMINISTRATIVA ATTUALE

Stato: Italia

Regione: Lombardia

Provincia: MI

Nome provincia: Milano

Codice ISTAT comune: 015146

Comune: Milano

COLLOCAZIONE SPECIFICA

Tipologia: palazzo

Denominazione: Palazzo Via Brisa 3

Indirizzo: Via Brisa, 3

Denominazione struttura conservativa - livello 1: Centro per la cultura d'impresa

UBICAZIONE

UBICAZIONE FOTO

Fondo: Edison

Sezione: EDS

Contenitore: 224

Specifiche: Contenitore EDS 224

Collocazione: EDS_ST_DV_6408

Segnatura strutturata: EDS_6408_ST_DV

CRONOLOGIA

CRONOLOGIA GENERICA

Secolo: XX

Frazione di secolo: terzo quarto

CRONOLOGIA SPECIFICA

Da: 1940

A: 1950

MOTIVAZIONE CRONOLOGIA

Motivazione: iscrizione

DATI TECNICI

Indicazione di colore: BN

Materia e tecnica: gelatina bromuro d'argento/carta

MISURE

Tipo misure: supporto primario

Unità di misura: mm

Altezza: 238

Larghezza: 175

Formato: 18x24

DATI ANALITICI

ISCRIZIONI [1 / 9]

Classe di appartenenza: didascalica

Tecnica di scrittura: a matita

Posizione: sul supporto primario: verso: in alto a sinistra

Trascrizione: Diga e serbatoio del Caserer

ISCRIZIONI [2 / 9]

Classe di appartenenza: documentaria

Tecnica di scrittura: a matita

Posizione: sul supporto primario: verso: al centro

Trascrizione: In 16715/98

ISCRIZIONI [3 / 9]

Classe di appartenenza: documentaria

Tecnica di scrittura: a penna

Posizione: sul supporto primario: verso: nell'etichetta

Trascrizione: ED.A. a 0389

ISCRIZIONI [4 / 9]

Classe di appartenenza: indicazione di responsabilità

Tecnica di scrittura: a matita

Posizione: sul supporto primario: verso: in basso a destra

Trascrizione: Chiolini

ISCRIZIONI [5 / 9]

Classe di appartenenza: didascalica

Tecnica di scrittura: dattiloscritta

Posizione: sul supporto primario: verso: nel ritaglio di carta incollato

Trascrizione

Foto 77 - La diga e il serbatoio stagionale del Careser - La diga è a gravità massiccia in calcestruzzo; ha uno sviluppo al coronamento di 444 m e un volume di 190.000 m3. Il serbatoio con una capacità utile di 16 milioni di m3 può invasare oltre 53 milioni di kWh.

ISCRIZIONI [6 / 9]

Classe di appartenenza: documentaria

Tecnica di scrittura: fotografica

Posizione: sul supporto primario: recto: in basso a sinistra

Trascrizione: 535

ISCRIZIONI [7 / 9]

Classe di appartenenza: documentaria

Tecnica di scrittura: dattiloscritta

Posizione: nel ritaglio di foglio collocato nella stessa pagina del supporto

Trascrizione

Archivio: Generale Tipo documento STRA.COIM - Fotografia/ Nr. Inventario 16715/1998 Data Immissione 30/03/1998
Data fotografia Pagine: 2

ISCRIZIONI [8 / 9]

Classe di appartenenza: didascalica

Tecnica di scrittura: dattiloscritta

Posizione: nel ritaglio di foglio collocato nella stessa pagina del supporto

Trascrizione: Soggetto: CARESER. DIGA E SERBATOIO

ISCRIZIONI [9 / 9]

Classe di appartenenza: documentaria

Tecnica di scrittura: dattiloscritta

Posizione: nel ritaglio di foglio collocato nella stessa pagina del supporto

Trascrizione

Società: EDISON/ Autore: CHIOLINI / Nr. Negativo: NOTE: N. ORIG./ T. SUPP/N. CONT./ N. 535 / STAMPA/BN/18x24

STEMMI/MARCHI/TIMBRI [1 / 3]

Classe di appartenenza: timbro

Qualificazione: commerciale

Identificazione: Rotofoto

Posizione: sul supporto primario: verso: al centro

Descrizione: timbro a inchiostro nero con la scritta: 4894

STEMMI/MARCHI/TIMBRI [2 / 3]

Classe di appartenenza: timbro

Posizione: sul supporto primario: verso: al centro

Descrizione: timbro a inchiostro nero con il numero: 4869

STEMMI/MARCHI/TIMBRI [3 / 3]

Classe di appartenenza: etichetta

Qualificazione: dell'impresa

Posizione: sul supporto primario: verso: in alto a sinistra

Descrizione: etichetta bianca bordata di blu

Indicazioni sull'oggetto

La fotografia era collocata nella pagina n. [101] dell'album. Sulla pagina dell'album etichetta adesiva con l'iscrizione 32 (II) e un'altra con la iscrizione 35[cancellato].

Notizie storico-critiche

Alcune informazioni per la datazione sono state recuperate da iscrizioni presenti su un post-it incollato sul verso del supporto.

CONSERVAZIONE

STATO DI CONSERVAZIONE

Data: 2013

Stato di conservazione: discreto

Indicazioni specifiche: deformazioni / pieghe / residui di colle

CONDIZIONE GIURIDICA E VINCOLI

CONDIZIONE GIURIDICA

Indicazione generica: detenzione privata

PROVVEDIMENTI DI TUTELA

Tipo di provvedimento: DLgs 42/2004, artt. 13,14

Estremi provvedimento: 2004/07/26

Data notificazione: 2004/07/26

FONTI E DOCUMENTI DI RIFERIMENTO

DOCUMENTAZIONE FOTOGRAFICA

Codice univoco della risorsa: SC_F_SUP-3h080-0001553_IMG-0001042211

Genere: documentazione allegata

Tipo: fotografia digitale

Codice identificativo: CCI3h080_0001553

Nome del file originale: 3h080_0001553

ACCESSO AI DATI

SPECIFICHE DI ACCESSO AI DATI

Profilo di accesso: 1

Motivazione: scheda relativa a bene di proprietà privata

COMPILAZIONE

COMPILAZIONE

Anno di redazione: 2013

Ente compilatore: Centro per la cultura d'impresa

Nome: Cerri, Silvia

Referente scientifico: Corazza, Maria Chiara

Funzionario responsabile: Corazza, Maria Chiara

