

Messico - Uomo - Pietanza a base di pesce

Morin, Patrick

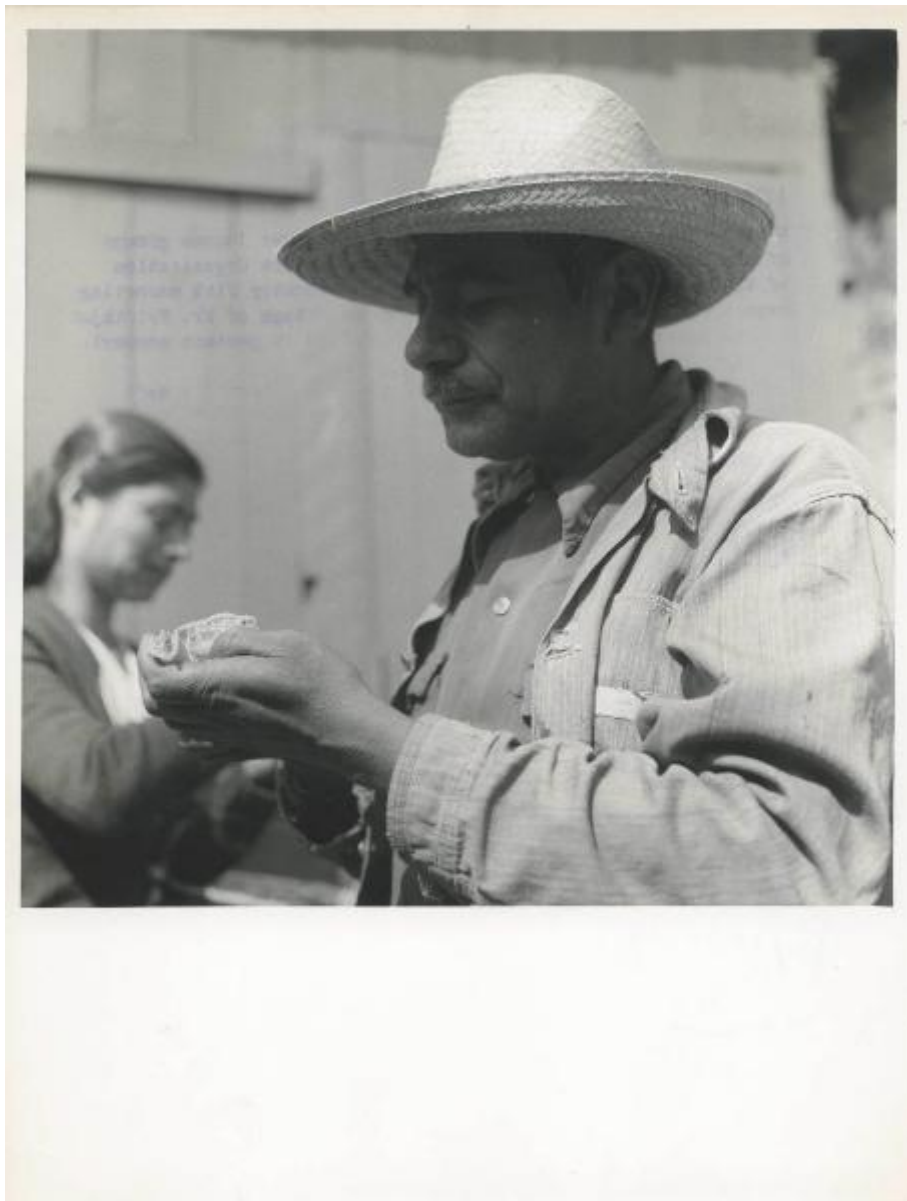

Link risorsa: <https://www.lombardiabeniculturali.it/fotografie/schede/IMM-3h140-0001269/>

Scheda SIRBeC: <https://www.lombardiabeniculturali.it/fotografie/schede-complete/IMM-3h140-0001269/>

CODICI

Unità operativa: 3h140

Numero scheda: 1269

Codice scheda: IMM-3h140-0001269

Tipo di scheda: AFRLIMM

SOGGETTO

SOGGETTO

Indicazioni sul soggetto

Un uomo mangia una pietanza a base di pesce in Messico. Questa fotografia testimonia il lavoro svolto dal Centro Regionale per l'Educazione Fondamentale per l'America Latina (CREFAL) insieme alla FAO (Organizzazione delle Nazioni Unite per l'alimentazione e l'agricoltura). Il Centro attivo dal 1951 aveva lo scopo di fornire formazione agli insegnanti e responsabili dell'educazione e preparare materiali adeguati alle esigenze e alle condizioni delle comunità locali per rafforzare l'educazione fondamentale.

Identificazione: Messico - Uomo - Pietanza a base di pesce

CLASSIFICAZIONE [1 / 2]

Altra classificazione: reportage

Tipo classificazione: Classificazione per genere fotografico Archivi dell'Immagine - Regione Lombardia

CLASSIFICAZIONE [2 / 2]

Altra classificazione: ritratto

Tipo classificazione: Classificazione per genere fotografico Archivi dell'Immagine - Regione Lombardia

THESAURUS [1 / 2]

Descrittore: abbigliamento

Tipo thesaurus: Thesaurus AESS, Archivi dell'Immagine - Regione Lombardia

THESAURUS [2 / 2]

Descrittore: alimentazione

Tipo thesaurus: Thesaurus AESS, Archivi dell'Immagine - Regione Lombardia

LUOGO E DATA DELLA RIPRESA

Altra località: Messico

Data: 1955

DATAZIONE GENERICA

Secolo: XX

Frazione di secolo: terzo quarto

DATAZIONE SPECIFICA

Da: 1955

A: 1955

DEFINIZIONE CULTURALE

AUTORE DELLA FOTOGRAFIA

Nome di persona o ente: Morin, Patrick

Tipo intestazione: P

Codice scheda autore: AUF-3h140-0000069

Motivazione dell'attribuzione: iscrizione

COMPILAZIONE

COMPILAZIONE

Anno di redazione: 2021

Nome: Bellinato, Chiara

Referente scientifico: Cerri, Silvia

Funzionario responsabile: Bilotto, Antonella

SUPPORTO COLLEGATO: AFRLSUP - SUP-3h140-0001269 [1 / 1]

CODICI

Unità operativa: 3h140

Numero scheda: 1269

Codice scheda: SUP-3h140-0001269

RIFERIMENTO SCHEDA IMMAGINE

Codice IDK della scheda immagine: IMM-3h140-0001269

Tipo scheda: F

Livello ricerca: P

CODICE UNIVOCO

Codice regione: 03

Ente schedatore: R03/ Centro per la cultura d'impresa

Ente competente: S303

OGGETTO

OGGETTO

Definizione dell'oggetto: positivo

Natura biblioteconomica dell'oggetto: m

Originalità: originale

SOGGETTO

TITOLO

Titolo attribuito: Uomo messicano

Specifiche titolo: del catalogatore

LOCALIZZAZIONE GEOGRAFICO-AMMINISTRATIVA

INDICAZIONE DEL CONTENITORE FISICO

Codice del contenitore fisico: 27508

Categoria del contenitore fisico: architettura

LOCALIZZAZIONE GEOGRAFICO-AMMINISTRATIVA ATTUALE

Stato: Italia

Regione: Lombardia

Provincia: MI

Nome provincia: Milano

Codice ISTAT comune: 015146

Comune: Milano

COLLOCAZIONE SPECIFICA

Tipologia: palazzo

Denominazione: Palazzo Via Brisa 3

Indirizzo: Via Brisa, 3

Denominazione struttura conservativa - livello 1: Centro per la cultura d'impresa

UBICAZIONE

UBICAZIONE FOTO

Fondo: Edison

Sezione: EDS

Contenitore: 627

Specifiche: Contenitore EDS 627

Collocazione: EDS_627_030

Segnatura strutturata: EDS_627_030

CRONOLOGIA

CRONOLOGIA GENERICA

Secolo: XX

Frazione di secolo: terzo quarto

CRONOLOGIA SPECIFICA

Da: 1955

A: 1955

MOTIVAZIONE CRONOLOGIA

Motivazione: data

Specifiche: dattiloscritta sul verso

DATI TECNICI

Indicazione di colore: BN

Materia e tecnica: gelatina bromuro d'argento/carta

MISURE

Tipo misure: supporto primario

Unità di misura: mm

Altezza: 234

Larghezza: 177

Formato: 18x24

DATI ANALITICI

ISCRIZIONI [1 / 5]

Classe di appartenenza: indicazione di responsabilità

Tecnica di scrittura: dattiloscritta

Posizione: sul supporto primario: verso

Trascrizione: Fao photo by Pat Morin

ISCRIZIONI [2 / 5]

Classe di appartenenza: didascalica

Tecnica di scrittura: dattiloscritta

Posizione: sul supporto primario: verso

Trascrizione: [vedi testo dattiloscritto sul verso del supporto allegato in digitale]

ISCRIZIONI [3 / 5]

Classe di appartenenza: documentaria

Tecnica di scrittura: a matita

Posizione: sul supporto primario: verso

Trascrizione: 1702/3

ISCRIZIONI [4 / 5]

Classe di appartenenza: didascalica

Tecnica di scrittura: a matita

Posizione: sul supporto primario: verso

Trascrizione: Messico (bambino) / P. Morin / FAO

ISCRIZIONI [5 / 5]

Classe di appartenenza: documentaria

Tecnica di scrittura: a penna

Posizione: sul supporto primario: verso

Trascrizione: 0635

CONSERVAZIONE

STATO DI CONSERVAZIONE

Data: 2021

Stato di conservazione: buono

Indicazioni specifiche: ingiallimento

CONDIZIONE GIURIDICA E VINCOLI

CONDIZIONE GIURIDICA

Indicazione generica: detenzione privata

PROVVEDIMENTI DI TUTELA

Tipo di provvedimento: DLgs 42/2004, artt. 13,14

Estremi provvedimento: 2004/07/26

Data notificazione: 2004/07/26

FONTI E DOCUMENTI DI RIFERIMENTO

DOCUMENTAZIONE FOTOGRAFICA [1 / 2]

Codice univoco della risorsa: SC_F_SUP-3h140-0001269_IMG-0001111417

Genere: documentazione allegata

Tipo: fotografia digitale

Codice identificativo: CCI3h140_0001269

Nome del file originale: 3h140_0001269

DOCUMENTAZIONE FOTOGRAFICA [2 / 2]

Codice univoco della risorsa: SC_F_SUP-3h140-0001269_IMG-0001111418

Genere: documentazione allegata

Codice identificativo: CCI3h140_0001269_v

Nome del file originale: 3h140_0001269_v

ACCESSO AI DATI

SPECIFICHE DI ACCESSO AI DATI

Profilo di accesso: 1

Motivazione: scheda relativa a bene di proprietà privata

COMPILAZIONE

COMPILAZIONE

Anno di redazione: 2021

Ente compilatore: Centro per la cultura d'impresa

Nome: Bellinato, Chiara

Referente scientifico: Cerri, Silvia

Funzionario responsabile: Bilotto, Antonella

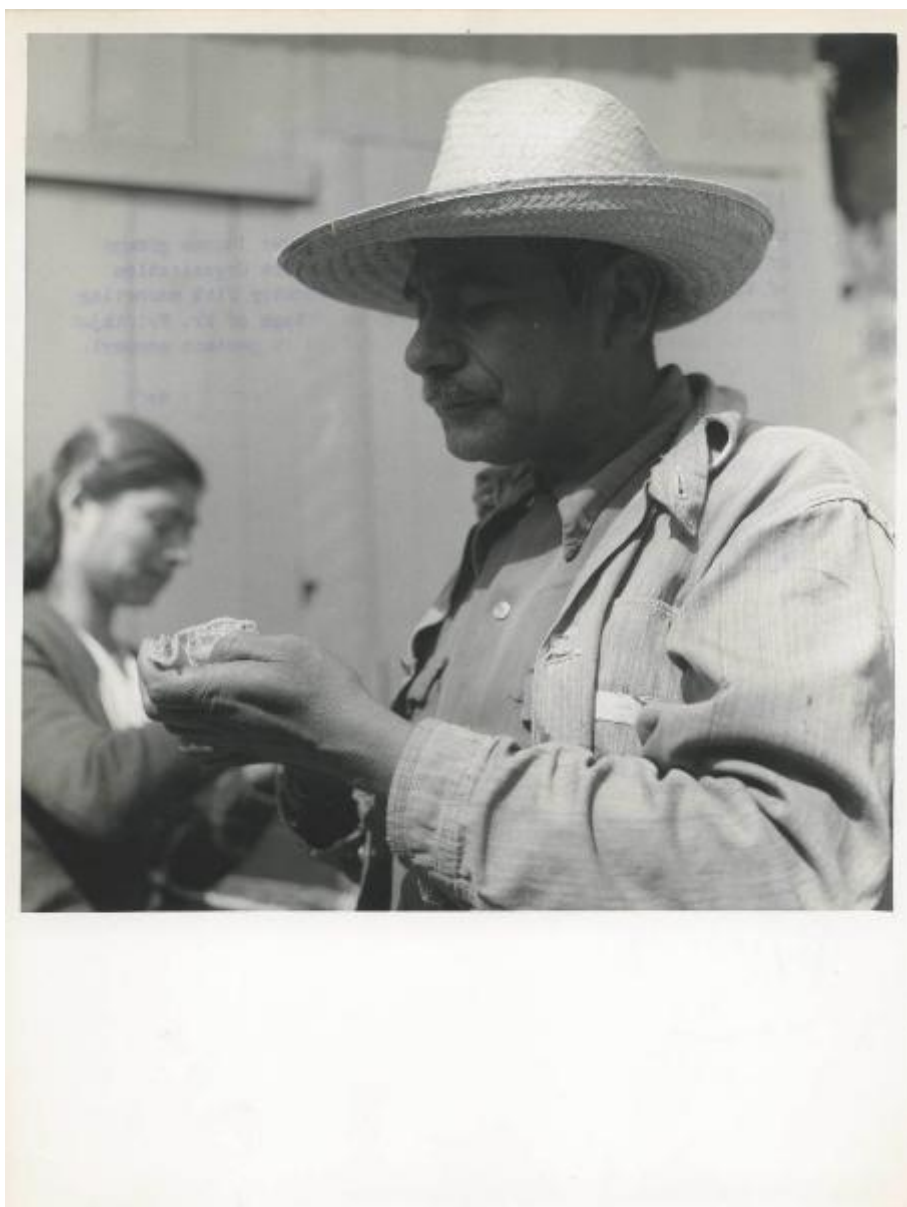

0635

1709/3,2

Mexico, 1955 - To improve the diet of the lower income groups of the Mexican people, the Food and Agriculture Organization of the United Nations (FAO) sent to that country fish marketing expert John Fridthjof of Denmark. The main task of Mr. Fridthjof was to promote the consumption of food rich in protein content, in particular dried fish.

Fish cookery demonstration on a mobile kitchen in Mexico; During the demonstration, mimeograph recipes are distributed to the audience and samples of the fish prepared are also distributed at the end of the demonstration.

This photograph shows a member of the audience testing samples of the dried fish fish.

FAO photo by Pat Morin.

8/18 of 1

Mexico
P. Morin
FAO