

# Giuseppe Bottai - Conferenza del Bureau International du Travail a Ginevra, 11 - Ritratto con gruppo di delegati italiani

Photographie F.H. Jullien

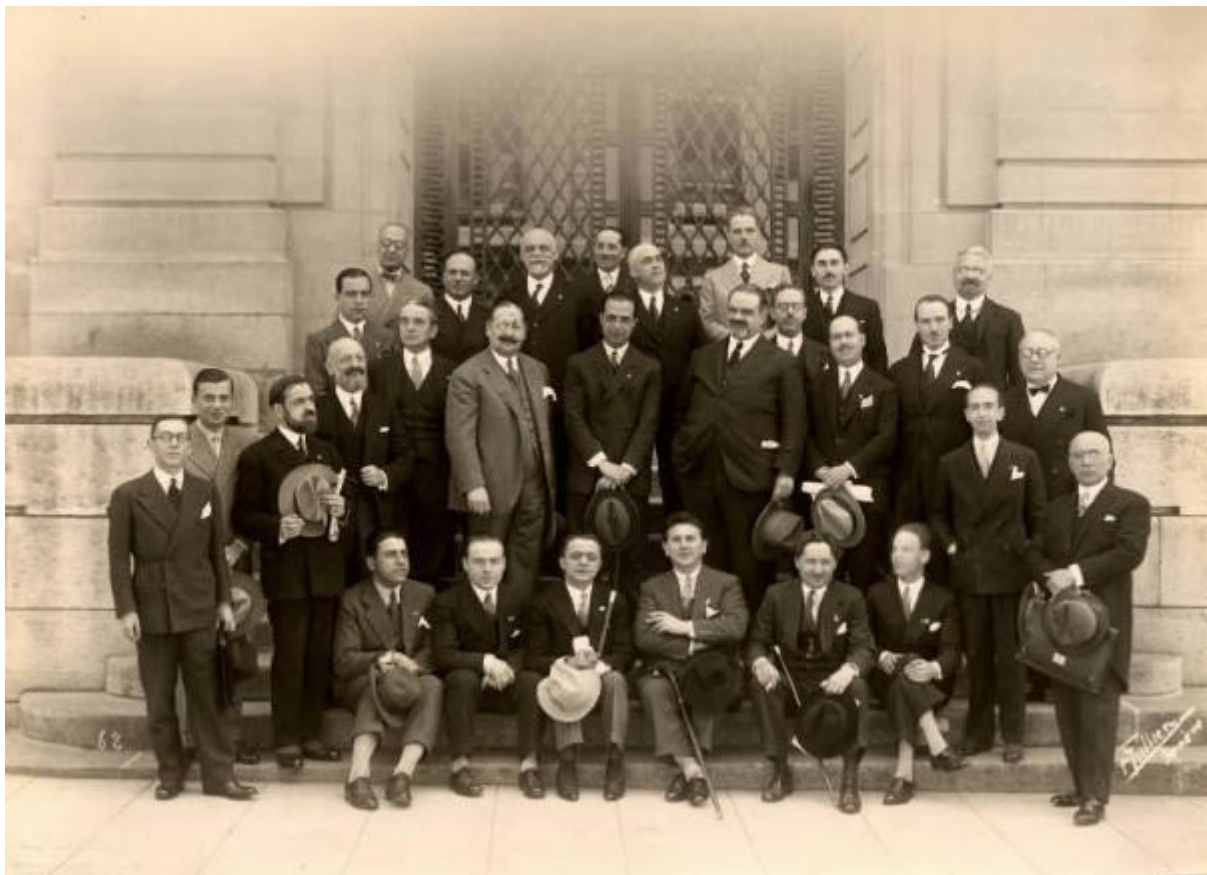

Link risorsa: <https://www.lombardiabeniculturali.it/fotografie/schede/IMM-3r010-0000335/>

Scheda SIRBeC: <https://www.lombardiabeniculturali.it/fotografie/schede-complete/IMM-3r010-0000335/>

## CODICI

Unità operativa: 3r010

Numero scheda: 335

Codice scheda: IMM-3r010-0000335

Tipo di scheda: AFRLIMM

## SOGGETTO

### SOGGETTO

Indicazioni sul soggetto

La delegazione italiana al Bureau International de Travail a Ginevra è disposta in tre file su una scala davanti a un portone. Al centro è Giuseppe Bottai, alla sua destra il senatore De Michelis, capo della delegazione italiana. A destra di lui Costamagna, magistrato. Seduto sul primo gradino con le braccia incrociate e bastone è Edmondo Rossoni, presidente delle corporazioni fasciste e Riccardo del Giudice, suo collaboratore e più tardi sottosegretario al ministero dell'educazione nazionale con Bottai ministro. De Marsanich, primo a destra sul gradino, aveva incarichi sindacali; nel '43 aderì alla repubblica sociale. In alto davanti al portone spunta la testa di Gherardo Casini, giornalista e condirettore di "Critica Fascista", che sarà poi direttore generale della stampa al ministero della stampa e propaganda e nel dopoguerra editore. Luigi Miglioranzi, condirettore della rivista di Bottai "Il Diritto del Lavoro" sta in piedi a destra sul gradino. [Descrizione di Viviana Bottai]

Identificazione

Giuseppe Bottai - Conferenza del Bureau International du Travail a Ginevra, 11 - Ritratto con gruppo di delegati italiani

Nomi [1 / 8]: Costamagna, Carlo

Nomi [2 / 8]: Rossoni, Edmondo

Nomi [3 / 8]: Miglioranzi, Luigi

Nomi [4 / 8]: Del Giudice, Riccardo

Nomi [5 / 8]: De Marsanich, Augusto

Nomi [6 / 8]: Casini, Gherardo

Nomi [7 / 8]: Bottai, Giuseppe

Nomi [8 / 8]: De Michelis, Giuseppe

### CLASSIFICAZIONE [1 / 2]

Altra classificazione: ritratto

Tipo classificazione: Classificazione per genere fotografico Archivi dell'Immagine - Regione Lombardia

### CLASSIFICAZIONE [2 / 2]

Altra classificazione: reportage

Tipo classificazione: Classificazione per genere fotografico Archivi dell'Immagine - Regione Lombardia

## THESAURUS [1 / 2]

Descrittore: politica

Tipo thesaurus: Thesaurus AESS, Archivi dell'Immagine - Regione Lombardia

## THESAURUS [2 / 2]

Descrittore: istituzioni

Tipo thesaurus: Thesaurus AESS, Archivi dell'Immagine - Regione Lombardia

## LUOGO E DATA DELLA RIPRESA

### LOCALIZZAZIONE

Stato: Svizzera

Altra località: Ginevra

Data: 1928/06/01 - 1928/06/30

### DATAZIONE GENERICA

Secolo: XX

Frazione di secolo: secondo quarto

### DATAZIONE SPECIFICA

Da: 1928/06/01

Validità: post

A: 1928/06/30

Validità: ante

## DEFINIZIONE CULTURALE

### AUTORE DELLA FOTOGRAFIA

Nome di persona o ente: Photographie F.H. Jullien

Tipo intestazione: E

Dati anagrafici/estremi cronologici: notizie 1928-1931

Riferimento all'intervento: fotografo principale

Codice scheda autore: AUF-3r010-0000052

Indicazione del nome e dell'indirizzo: Photographie F. H. Jullie.15, Cours de Rive. GENEVE

Motivazione dell'attribuzione: timbro

## COMPILAZIONE

### COMPILAZIONE

Anno di redazione: 2003

Nome [1 / 3]: Tunez, Sonia

Nome [2 / 3]: Radaelli, Elvia

Nome [3 / 3]: Cappelli, Caterina

Referente scientifico: Moccia, Maria Rosaria

Funzionario responsabile: Perondi, Gianluca

## SUPPORTO COLLEGATO: AFRLSUP - SUP-3r010-0000400 [1 / 1]

### CODICI

Unità operativa: 3r010

Numero scheda: 400

Codice scheda: SUP-3r010-0000400

### RIFERIMENTO SCHEDA IMMAGINE

Codice IDK della scheda immagine: IMM-3r010-0000335

Tipo scheda: F

Livello ricerca: P

### CODICE UNIVOCO

Codice regione: 03

Ente schedatore: R03/ Fondazione Arnoldo e Alberto Mondadori

Ente competente: S27

### OGGETTO

#### OGGETTO

Definizione dell'oggetto: positivo

Natura biblioteconomica dell'oggetto: m

Originalità: originale

#### QUANTITA'

Numero oggetti/elementi: 1

### SOGGETTO

#### TITOLO

Titolo attribuito

Giuseppe Bottai con la delegazione italiana alla 11. Conferenza del Bureau International du Travail in posa davanti a un edificio

Specifiche titolo: del catalogatore

### LOCALIZZAZIONE GEOGRAFICO-AMMINISTRATIVA

## INDICAZIONE DEL CONTENITORE FISICO

Codice del contenitore fisico: 27046

Categoria del contenitore fisico: architettura

## LOCALIZZAZIONE GEOGRAFICO-AMMINISTRATIVA ATTUALE

Stato: Italia

Regione: Lombardia

Provincia: MI

Nome provincia: Milano

Codice ISTAT comune: 015146

Comune: Milano

## COLLOCAZIONE SPECIFICA

Tipologia: palazzo

Denominazione: Fondazione Arnoldo e Alberto Mondadori

Indirizzo: Via Riccione, 8

Denominazione struttura conservativa - livello 1: Fondazione Arnoldo e Alberto Mondadori

Denominazione struttura conservativa - livello 2: Archivio Giuseppe Bottai

## UBICAZIONE

### UBICAZIONE FOTO

Fondo: Fondo fotografico Giuseppe Bottai

Sezione: AL

Collocazione: A04\_B06\_F01

Altra segnatura: A04\_B06\_F01

Insieme: 3.2 - Ministero delle Corporazioni

## CRONOLOGIA

### CRONOLOGIA GENERICA

Secolo: XX

Frazione di secolo: inizio

### CRONOLOGIA SPECIFICA

Da: 1900

Validità: post

A: 1910

Validità: ante

### **MOTIVAZIONE CRONOLOGIA**

Motivazione: analisi storica

## **DATI TECNICI**

Indicazione di colore: BN

Materia e tecnica: gelatina bromuro d'argento/carta

### **MISURE**

Tipo misure: supporto primario

Unità di misura: cm

Formato: 18x24

## **DATI ANALITICI**

### **ISCRIZIONI [1 / 2]**

Classe di appartenenza: didascalica

Tecnica di scrittura: a penna

Posizione: Sul supporto primario: verso: in alto al centro

Trascrizione: giugno 1928

### **ISCRIZIONI [2 / 2]**

Classe di appartenenza: di appartenenza

Tecnica di scrittura: tipografica

Posizione: Sul supporto primario: recto: in basso a destra

Trascrizione: F. Jullien / Genève

### **STEMMI/MARCHI/TIMBRI [1 / 2]**

Classe di appartenenza: timbro

Qualificazione: commerciale

Posizione: Sul supporto primario: verso: in centro

Descrizione: Dreits de reproduction réservés, menti[...] / PHOTOGRAPHIE F. H. JULLIE / 15, Cours de Rive, GENEVE

### **STEMMI/MARCHI/TIMBRI [2 / 2]**

Classe di appartenenza: timbro

Qualificazione: commerciale

Posizione: Sul supporto primario: recto: in basso a sinistra

Descrizione: F.H.JULLIEN Phot. / 15. Course de RIVE, GENEVE

## **CONSERVAZIONE**

### **STATO DI CONSERVAZIONE**

Stato di conservazione: buono

## **CONDIZIONE GIURIDICA E VINCOLI**

### **CONDIZIONE GIURIDICA**

Indicazione generica: proprietà privata

## **FONTI E DOCUMENTI DI RIFERIMENTO**

### **DOCUMENTAZIONE FOTOGRAFICA**

Codice univoco della risorsa: SC\_F\_SUP-3r010-0000400\_IMG-0000694157

Genere: documentazione allegata

Tipo: fotografia digitale

Codice identificativo: 3r010\_335\_1

Formato: 18x24

Nome del file originale: 3r010\_335\_1.jpg

## **ACCESSO AI DATI**

### **SPECIFICHE DI ACCESSO AI DATI**

Profilo di accesso: 1

## **COMPILAZIONE**

### **COMPILAZIONE**



Anno di redazione: 2003

Nome [1 / 4]: Strambio De Castillia, Andrea

Nome [2 / 4]: Tunez, Sonia

Nome [3 / 4]: Radaelli, Elvia

Nome [4 / 4]: Cappelli, Caterina

Referente scientifico: Moccia, Maria Rosaria

Funzionario responsabile: Perondi, Gianluca

**TRASCRIZIONE PER INFORMATIZZAZIONE**

Anno di trascrizione/informatizzazione: 2003

