

XVIII Triennale - Partecipazioni internazionali - Danimarca. Design danese: ricchezza e semplicità - Mini-EI veicolo elettrico di Ray Innes

Dansk Design Center

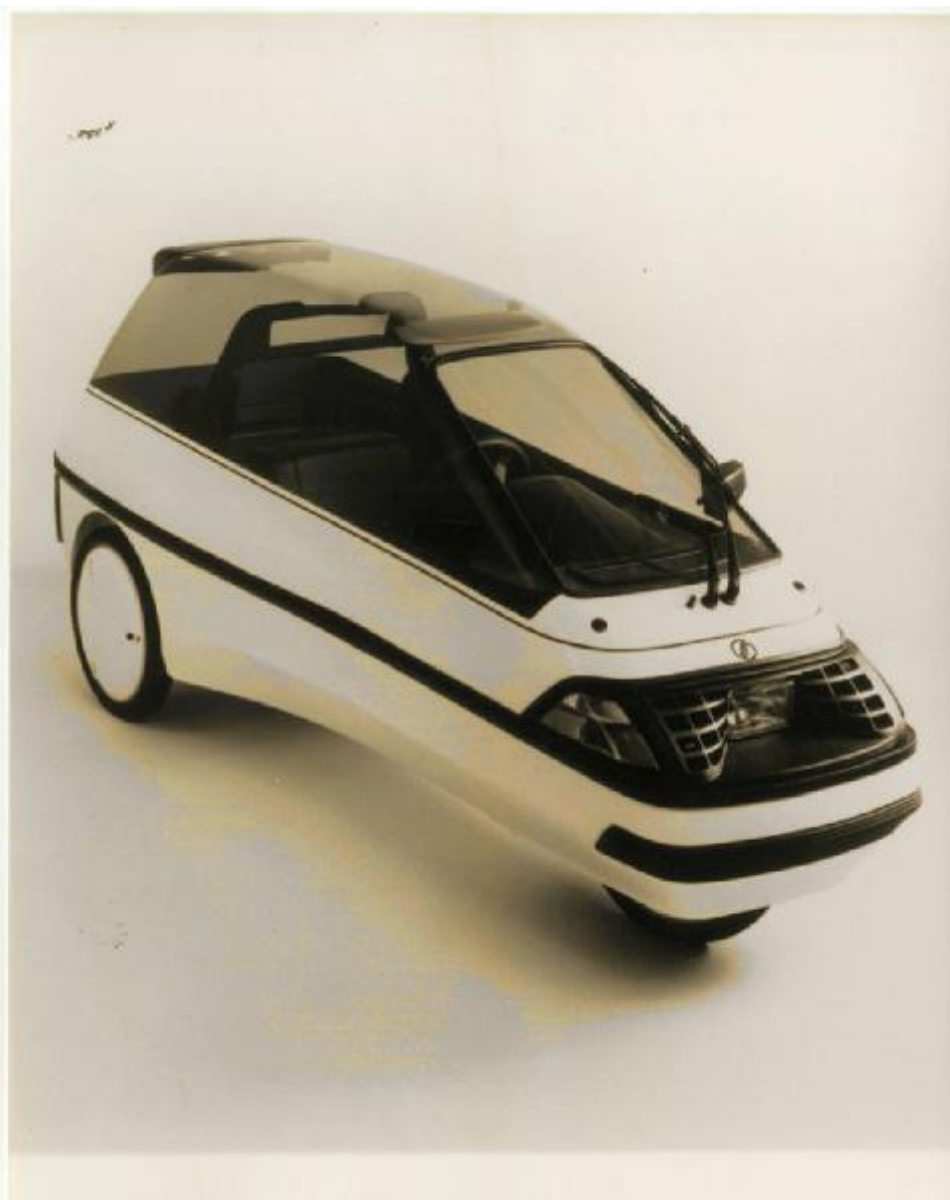

Scheda SIRBeC: <https://www.lombardiabeniculturali.it/fotografie/schede-complete/IMM-3u030-0013838/>

CODICI

Unità operativa: 3u030

Numero scheda: 13838

Codice scheda: IMM-3u030-0013838

Tipo di scheda: AFRLIMM

SOGGETTO

SOGGETTO

Indicazioni sul soggetto

Mlni-EI veicolo elettrico di Ray Innes, produzione City-Com, per la sezione Danimarca. Design danese: ricchezza e semplicità, nelle Partecipazioni internazionali.

Identificazione

XVIII Triennale - Partecipazioni internazionali - Danimarca. Design danese: ricchezza e semplicità - Mlni-EI veicolo elettrico di Ray Innes

CLASSIFICAZIONE

Altra classificazione: foto di oggetti

Tipo classificazione: Classificazione per genere fotografico Archivi dell'Immagine - Regione Lombardia

THESAURUS [1 / 2]

Descrittore: disegno industriale

Tipo thesaurus: Thesaurus Archivio Triennale

THESAURUS [2 / 2]

Descrittore: trasporti

Tipo thesaurus: Thesaurus AESS, Archivi dell'Immagine - Regione Lombardia

LUOGO E DATA DELLA RIPRESA

LOCALIZZAZIONE

Stato: Danimarca

Occasione: XVIII Triennale di Milano

Data: 1992/01/01 - 1992/02/06

DATAZIONE GENERICA

Secolo: XX

Frazione di secolo: ultimo quarto

DATAZIONE SPECIFICA

Da: 1992/01/01

Validità: post

A: 1992/02/06

Validità: ante

DEFINIZIONE CULTURALE

AUTORE DELLA FOTOGRAFIA

Nome di persona o ente: Dansk Design Center

Tipo intestazione: E

Dati anagrafici/estremi cronologici: notizie dal 1991

Riferimento all'intervento: fotografo principale

Codice scheda autore: AUF-3u030-0000195

Motivazione dell'attribuzione: timbro

AUTORE OPERA FOTOGRAFATA

Nome di persona o ente: Innes, Ray

Tipo intestazione: P

Dati anagrafici: notizie 1985

Riferimento all'intervento: designer

Motivazione dell'attribuzione: documentazione

COMPILAZIONE

COMPILAZIONE

Anno di redazione: 2015

Ente compilatore: Fondazione La Triennale di Milano

Nome: Redaelli E.

SUPPORTO COLLEGATO: AFRLSUP - SUP-3u030-0015864 [1 / 1]

CODICI

Unità operativa: 3u030

Numero scheda: 15864

Codice scheda: SUP-3u030-0015864

RIFERIMENTO SCHEDA IMMAGINE

Codice IDK della scheda immagine: IMM-3u030-0013838

Tipo scheda: F

Livello ricerca: C

CODICE UNIVOCO

Codice regione: 03

Ente schedatore: R03/ Fondazione La Triennale di Milano

Ente competente: S27

OGGETTO

OGGETTO

Definizione dell'oggetto: positivo

Natura biblioteconomica dell'oggetto: m

Originalità: originale

QUANTITA'

Numero oggetti/elementi: 1

SOGGETTO

TITOLO

Titolo attribuito: Mlni-EI veicolo elettrico

Specifiche titolo: del catalogatore

LOCALIZZAZIONE GEOGRAFICO-AMMINISTRATIVA

INDICAZIONE DEL CONTENITORE FISICO

Codice del contenitore fisico: 2695

Categoria del contenitore fisico: architettura

LOCALIZZAZIONE GEOGRAFICO-AMMINISTRATIVA ATTUALE

Stato: Italia

Regione: Lombardia

Provincia: MI

Nome provincia: Milano

Codice ISTAT comune: 015146

Comune: Milano

COLLOCAZIONE SPECIFICA

Tipologia: palazzo

Qualificazione: pubblico

Denominazione: Palazzo dell'Arte

Indirizzo: Viale Emilio Alemagna, 6

Denominazione struttura conservativa - livello 1: Fondazione La Triennale di Milano

Denominazione struttura conservativa - livello 2: Biblioteca del progetto - Archivio fotografico

Collocazione originaria: SI

UBICAZIONE

UBICAZIONE FOTO

Fondo: Archivio fotografico della Triennale di Milano

Sezione: 18TRN

Serie archivistica: 1992. XVIII Triennale di Milano Esposizione internazionale

Sottoserie archivistica: [La vita tra cose e natura: il progetto e la sfida ambientale]

Contenitore: 05

Specifiche: Contenitore 18TRN 05

Collocazione: TRN_XVIII_05_0232

Altra segnatura: TRN_XVIII_05_0232

CRONOLOGIA

CRONOLOGIA GENERICA

Secolo: XX

Frazione di secolo: ultimo quarto

CRONOLOGIA SPECIFICA

Da: 1992/01/01

Validità: post

A: 1992/02/06

Validità: ante

MOTIVAZIONE CRONOLOGIA

Motivazione: documentazione

Specifiche: data inizio Esposizione Internazionale della XVIII Triennale

DATI TECNICI

Indicazione di colore: BN

Materia e tecnica: gelatina bromuro d'argento/carta

MISURE

Tipo misure: supporto primario

Unità di misura: cm.

Formato: 18x24

DATI ANALITICI

ISCRIZIONI

Classe di appartenenza: indicazione di responsabilità

Tecnica di scrittura: tipografica

Posizione: Sul supporto primario: verso

Trascrizione

[su etichetta adesiva]:

DD Dansk Design Center

Danish Design Centre

Esposizione Design Danese:

Ricchezza & Ssemplicità

Prodotto Mlni-EI veicolo elettrico

Design Ray InnesProduttore City-Com A/S

Address: Phone
HC Andersens Boulevard 18 +45
DK 1553 Copenhagen V, Denmark 33 14 66 88

CONSERVAZIONE

STATO DI CONSERVAZIONE

Data: 2015

Stato di conservazione: discreto

CONDIZIONE GIURIDICA E VINCOLI

CONDIZIONE GIURIDICA

Indicazione generica: proprietà privata

FONTI E DOCUMENTI DI RIFERIMENTO

DOCUMENTAZIONE FOTOGRAFICA

Codice univoco della risorsa: SC_F_SUP-3u030-0015864_IMG-0001007649

Genere: documentazione allegata

Tipo: scansione

Codice identificativo: TRN_XVIII_05_0232

Collocazione del file nell'archivio locale: XVIII

Nome del file originale: TRN_XVIII_05_0232.jpg

BIBLIOGRAFIA

Genere: bibliografia di confronto

Autore: La vita tra cose e natura: il progetto e la sfida ambientale

Titolo libro o rivista: La vita tra cose e natura: il progetto e la sfida ambientale

Titolo contributo: Danimarca. Design danese: ricchezza e semplicità

Luogo di edizione: Milano

Anno di edizione: 1992

Codice scheda bibliografia: 3u030-00086

V., pp., nn.: pp. 340-355

ACCESSO AI DATI

SPECIFICHE DI ACCESSO AI DATI

Profilo di accesso: 1

COMPILAZIONE

COMPILAZIONE

Anno di redazione: 2015

Ente compilatore: Fondazione La Triennale di Milano

Nome: Redaelli, Elvia

