

XIX Triennale - Le partecipazioni internazionali - Padiglione Italia - Prospettiva del progetto del centro urbano di San Donato Milanese di Antonio Monestiroli

Non identificato

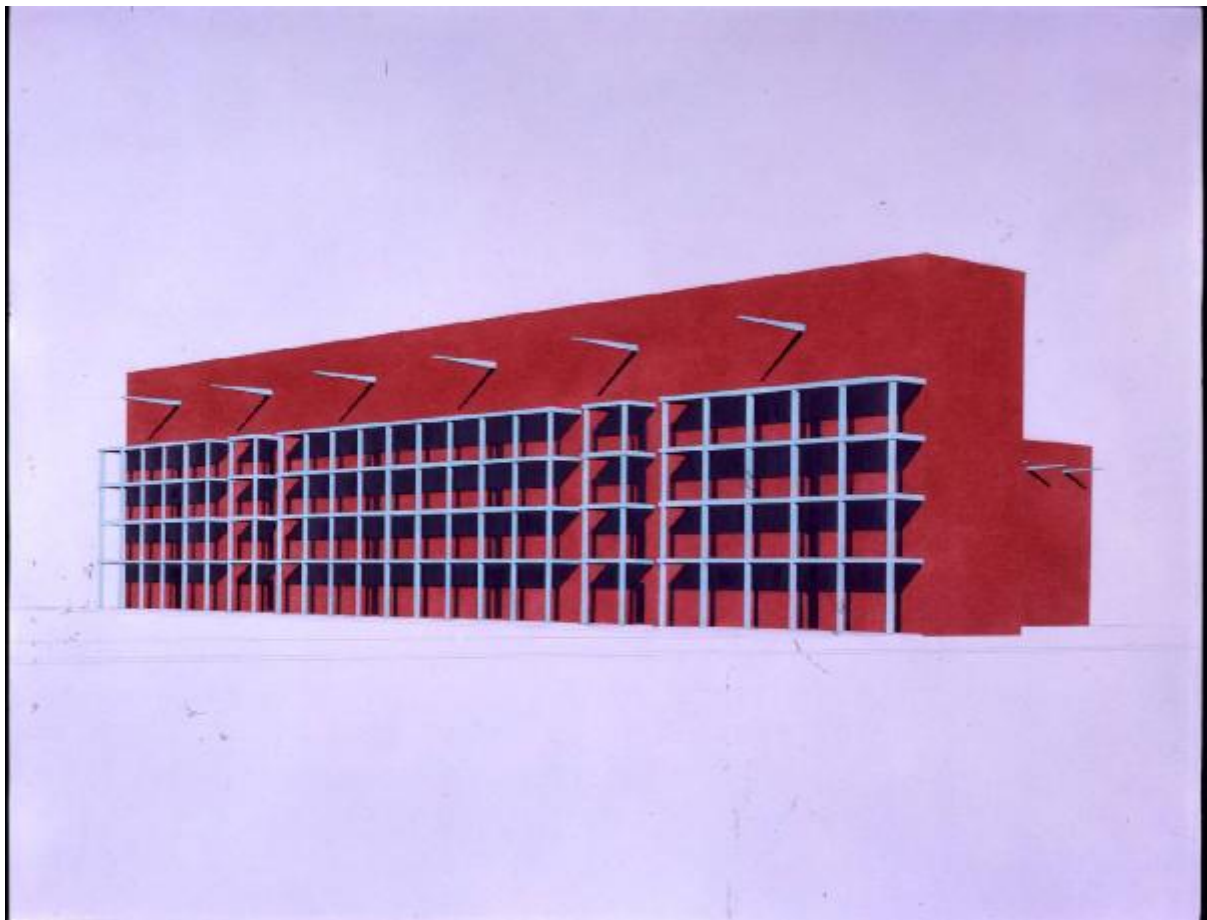

Link risorsa: <https://www.lombardiabeniculturali.it/fotografie/schede/IMM-3u030-0014822/>

Scheda SIRBeC: <https://www.lombardiabeniculturali.it/fotografie/schede-complete/IMM-3u030-0014822/>

CODICI

Unità operativa: 3u030

Numero scheda: 14822

Codice scheda: IMM-3u030-0014822

Tipo di scheda: AFRLIMM

SOGGETTO

SOGGETTO

Indicazioni sul soggetto

Prospettiva del progetto del centro urbano di San Donato Milanese di Antonio Monestiroli, di Antonio Monestiroli, per il saggio "Un punto di vista sull'architettura".

Identificazione

XIX Triennale - Le partecipazioni internazionali - Padiglione Italia - Prospettiva del progetto del centro urbano di San Donato Milanese di Antonio Monestiroli

CLASSIFICAZIONE

Altra classificazione: riproduzione

Tipo classificazione: Classificazione per genere fotografico Archivi dell'Immagine - Regione Lombardia

THESAURUS [1 / 2]

Descrittore: architettura

Tipo thesaurus: Thesaurus AESS, Archivi dell'Immagine - Regione Lombardia

THESAURUS [2 / 2]

Descrittore: grafica

Tipo thesaurus: Thesaurus Archivio Triennale

LUOGO E DATA DELLA RIPRESA

LOCALIZZAZIONE

Stato: Italia

Occasione: XIX Triennale di Milano

Data: 1991/01/01 - 1996/02/28

DATAZIONE GENERICA

Secolo: XX

Frazione di secolo: ultimo quarto

DATAZIONE SPECIFICA

Da: 1991/01/01

Validità: post

A: 1996/02/28

Validità: ante

DEFINIZIONE CULTURALE

AUTORE DELLA FOTOGRAFIA

Nome di persona o ente: Non identificato

Tipo intestazione: P

Riferimento all'intervento: fotografo principale

Codice scheda autore: AUF-LOM60-0000176

AUTORE OPERA FOTOGRAFATA

Nome di persona o ente: Monestiroli, Antonio

Tipo intestazione: P

Dati anagrafici: 1940-

Riferimento all'intervento: architetto

Codice scheda autore: 3u030-01723

Sigla per citazione: 00000196

Motivazione dell'attribuzione: bibliografia

COMPILAZIONE

COMPILAZIONE

Anno di redazione: 2015

Ente compilatore: Fondazione La Triennale di Milano

Nome: Redaelli E.

SUPPORTO COLLEGATO: AFRLSUP - SUP-3u030-0016876 [1 / 1]

CODICI

Unità operativa: 3u030

Numero scheda: 16876

Codice scheda: SUP-3u030-0016876

RIFERIMENTO SCHEDA IMMAGINE

Codice IDK della scheda immagine: IMM-3u030-0014822

Tipo scheda: F

Livello ricerca: C

CODICE UNIVOCO

Codice regione: 03

Ente schedatore: R03/ Fondazione La Triennale di Milano

Ente competente: S27

OGGETTO

OGGETTO

Definizione dell'oggetto: diapositiva

Natura biblioteconomica dell'oggetto: m

Originalità: originale

QUANTITA'

Numero oggetti/elementi: 1

SOGGETTO

TITOLO

Titolo attribuito: Centro urbano di San Donato Milanese di Antonio Monestiroli

Specifiche titolo: del catalogatore

LOCALIZZAZIONE GEOGRAFICO-AMMINISTRATIVA

INDICAZIONE DEL CONTENITORE FISICO

Codice del contenitore fisico: 2695

Categoria del contenitore fisico: architettura

LOCALIZZAZIONE GEOGRAFICO-AMMINISTRATIVA ATTUALE

Stato: Italia

Regione: Lombardia

Provincia: MI

Nome provincia: Milano

Codice ISTAT comune: 015146

Comune: Milano

COLLOCAZIONE SPECIFICA

Tipologia: palazzo

Qualificazione: pubblico

Denominazione: Palazzo dell'Arte

Indirizzo: Viale Emilio Alemagna, 6

Denominazione struttura conservativa - livello 1: Fondazione La Triennale di Milano

Denominazione struttura conservativa - livello 2: Biblioteca del progetto - Archivio fotografico

Collocazione originaria: SI

UBICAZIONE

UBICAZIONE FOTO

Fondo: Archivio fotografico della Triennale di Milano

Sezione: 19TRN

Serie archivistica: 1996. XIX Triennale di Milano Esposizione internazionale

Sottoserie archivistica: [Identità e differenze]

Contenitore: PL02

Specifiche: Contenitore 19TRN PL02

Collocazione: TRN_XIX_PL02_0132

Altra segnatura: TRN_XIX_PL02_0132

CRONOLOGIA

CRONOLOGIA GENERICA

Secolo: XX

Frazione di secolo: seconda metà

CRONOLOGIA SPECIFICA

Da: 1991/01/01

A: 1996/02/28

Validità: ante

MOTIVAZIONE CRONOLOGIA [1 / 2]

Motivazione: bibliografia

Specifiche: data stampa catalogo "Identità e differenze"

MOTIVAZIONE CRONOLOGIA [2 / 2]

Motivazione: documentazione

Specifiche: anno di realizzazione dell'opera fotografata

DATI TECNICI

Indicazione di colore: C

Materia e tecnica: gelatina bromuro d'argento/pellicola in rullo diapositiva (acetato)

MISURE

Tipo misure: supporto primario

Unità di misura: cm.

Formato: 10x12

CONSERVAZIONE

STATO DI CONSERVAZIONE

Data: 2016

Stato di conservazione: buono

CONDIZIONE GIURIDICA E VINCOLI

CONDIZIONE GIURIDICA

Indicazione generica: proprietà privata

FONTI E DOCUMENTI DI RIFERIMENTO

DOCUMENTAZIONE FOTOGRAFICA

Codice univoco della risorsa: SC_F_SUP-3u030-0016876_IMG-0001008584

Genere: documentazione allegata

Tipo: scansione

Codice identificativo: TRN_XIX_PL02_0132

Collocazione del file nell'archivio locale: XIX

Nome del file originale: TRN_XIX_PL02_0132.jpg

BIBLIOGRAFIA

Genere: bibliografia specifica

Titolo libro o rivista: Identità e differenze. Il padiglione Italia. Paesi e istituzioni

Titolo contributo: Un punto di vista sull'architettura

Luogo di edizione: Milano

Anno di edizione: 1996

Codice scheda bibliografia: 3u030-00094

V., pp., nn.: p. 123

ACCESSO AI DATI

SPECIFICHE DI ACCESSO AI DATI

Profilo di accesso: 1

COMPILAZIONE

COMPILAZIONE

Anno di redazione: 2016

Ente compilatore: Fondazione La Triennale di Milano

Nome: Redaelli, Elvia

