

Milano - Via Niccolini 30 - Casa di ringhiera - Edificio pericolante che dovrà essere demolito

Anonimo

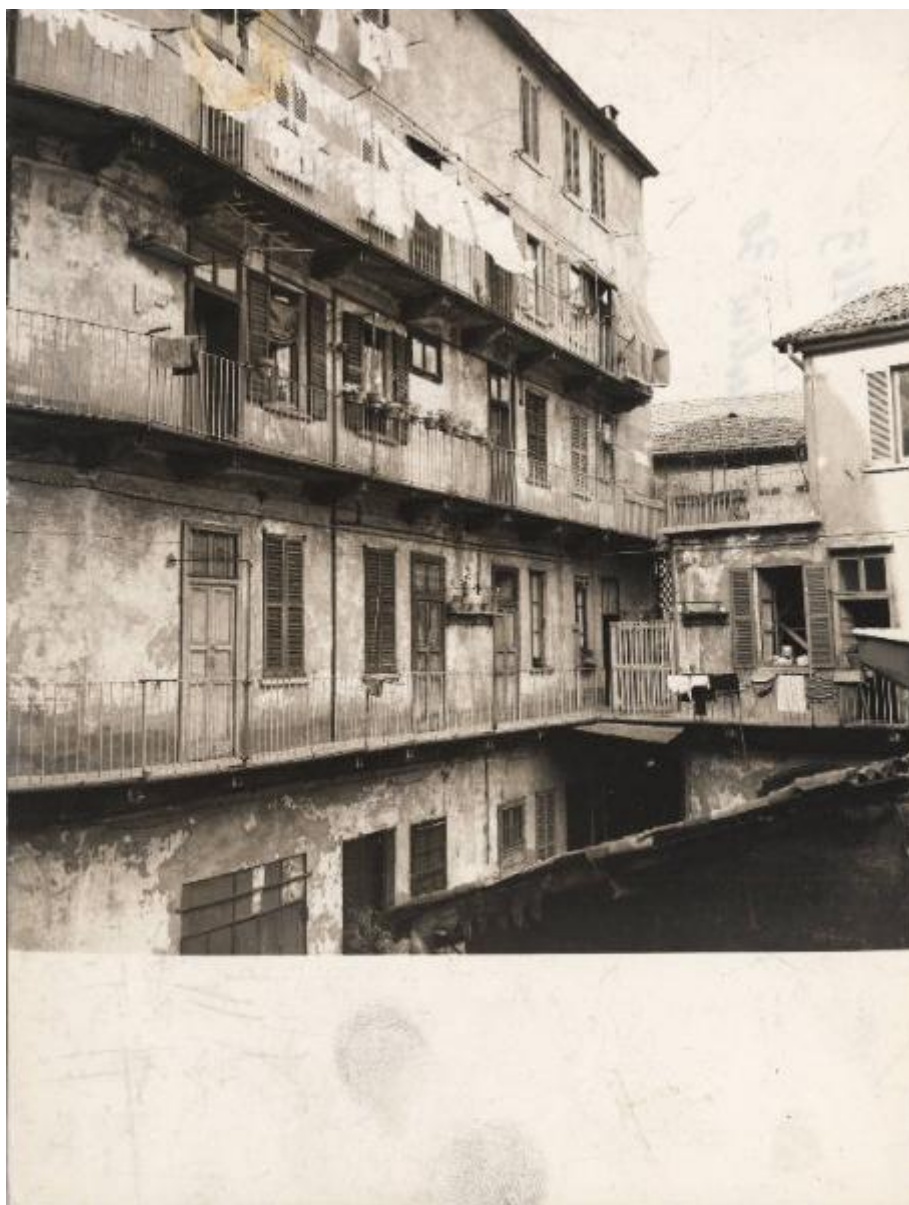

Link risorsa: <https://www.lombardiabeniculturali.it/fotografie/schede/IMM-5w050-000066/>

Scheda SIRBeC: <https://www.lombardiabeniculturali.it/fotografie/schede-complete/IMM-5w050-000066/>

CODICI

Unità operativa: 5w050

Numero scheda: 66

Codice scheda: IMM-5w050-0000066

Tipo di scheda: AFRLIMM

Identificazione: Milano - Via Niccolini 30 - Casa di ringhiera - Edificio pericolante che dovrà essere demolito

SOGGETTO

CLASSIFICAZIONE

Altra classificazione: reportage

Tipo classificazione: Classificazione per genere fotografico Archivi dell'Immagine - Regione Lombardia

THESAURUS [1 / 3]

Descrittore: città

Tipo thesaurus: Thesaurus AESS, Archivi dell'Immagine - Regione Lombardia

THESAURUS [2 / 3]

Descrittore: abitazione

Tipo thesaurus: Thesaurus AESS, Archivi dell'Immagine - Regione Lombardia

THESAURUS [3 / 3]

Descrittore: povertà

Tipo thesaurus: Thesaurus AESS, Archivi dell'Immagine - Regione Lombardia

LUOGO E DATA DELLA RIPRESA

LOCALIZZAZIONE

Stato: Italia

Regione: Lombardia

Provincia: MI

Comune: Milano

Data: 1963

DATAZIONE GENERICA

Secolo: XX

Frazione di secolo: terzo quarto

DATAZIONE SPECIFICA

Da: 1963

Validità: post

A: 1963

Validità: ante

DEFINIZIONE CULTURALE

AUTORE DELLA FOTOGRAFIA

Nome di persona o ente: Anonimo

Tipo intestazione: P

Riferimento all'intervento: fotografo principale

Codice scheda autore: AUF-5w050-000007

Motivazione dell'attribuzione: n.r.

COMPILAZIONE

COMPILAZIONE

Anno di redazione: 2011

Ente compilatore: R03/ Fondazione per la storia dell'età contemporanea - Isec

Nome: Cerletti, Maddalena

Referente scientifico: Cerletti, Maddalena

Funzionario responsabile: Bigatti, Giorgio

SUPPORTO COLLEGATO: AFRLSUP - SUP-5w050-0000068 [1 / 1]

CODICI

Unità operativa: 5w050

Numero scheda: 68

Codice scheda: SUP-5w050-0000068

RIFERIMENTO SCHEDA IMMAGINE

Codice IDK della scheda immagine: IMM-5w050-0000066

Tipo scheda: F

Livello ricerca: C

CODICE UNIVOCO

Codice regione: 03

Ente schedatore: R03/ Archivio del Lavoro e ISEC

Ente competente: S27

OGGETTO

OGGETTO

Definizione dell'oggetto: positivo

Natura biblioteconomica dell'oggetto: m

Originalità: originale

QUANTITA'

Numero oggetti/elementi: 1

SOGGETTO

TITOLO

Titolo proprio: Milano - Via Niccolini 30 - Demolizione

Specifiche titolo: manoscritto sul verso della stampa

LOCALIZZAZIONE GEOGRAFICO-AMMINISTRATIVA

INDICAZIONE DEL CONTENITORE FISICO

Codice del contenitore fisico: 9270

Categoria del contenitore fisico: architettura

LOCALIZZAZIONE GEOGRAFICO-AMMINISTRATIVA ATTUALE

Stato: Italia

Regione: Lombardia

Provincia: MI

Nome provincia: Milano

Codice ISTAT comune: 015209

Comune: Sesto San Giovanni

COLLOCAZIONE SPECIFICA

Tipologia: palazzo

Denominazione: Fondazione ISEC Istituto per la Storia dell'Età Contemporanea

Indirizzo: Largo La Marmora, 17

Denominazione struttura conservativa - livello 1: Fondazione ISEC Istituto per la Storia dell'Età Contemporanea

Collocazione originaria: NO

ALTRE LOCALIZZAZIONI GEOGRAFICO-AMMINISTRATIVE

Tipo di localizzazione: luogo di provenienza

LOCALIZZAZIONE GEOGRAFICO-AMMINISTRATIVA

Stato: Italia

Regione: Lombardia

Provincia: MI

Comune: Milano

COLLOCAZIONE SPECIFICA

Tipologia: palazzo

Qualificazione: privato

Complesso monumentale di appartenenza: Sede de l'Unità

Denominazione spazio viabilistico: Viale Fulvio Testi

Denominazione struttura conservativa - livello 1: Ufficio stampa

Denominazione struttura conservativa - livello 2: Archivio fotografico Unità Edizione Milanese

Tipologia struttura conservativa: archivio

DATA

Data uscita: 1991

UBICAZIONE

UBICAZIONE FOTO

Fondo: Archivio fotografico Unità Edizione Milanese

Serie archivistica: Milano - Zona 6, fino al 1969

Contenitore: b.1675

Collocazione: UNT_ISEC_ST_00586

Altra segnatura: UNT_ISEC_ST_00586

LOCALIZZAZIONE CATASTALE

LOCALIZZAZIONE CATASTALE

CRONOLOGIA

CRONOLOGIA GENERICA

Secolo: XX

Frazione di secolo: terzo quarto

CRONOLOGIA SPECIFICA

Da: 1963

Validità: post

A: 1963

Validità: ante

MOTIVAZIONE CRONOLOGIA

Motivazione: iscrizione

Specifiche: data manoscritta sul verso della stampa

DATI TECNICI

Indicazione di colore: BN

Materia e tecnica: gelatina bromuro d'argento/carta

MISURE

Tipo misure: supporto primario

Unità di misura: cm

Altezza: 24

Larghezza: 18

Validità: ca.

Formato: 18x24

DATI ANALITICI

ISCRIZIONI

Classe di appartenenza: didascalica

Tecnica di scrittura: a penna

Posizione: sul supporto primario: verso: in alto al centro

Trascrizione: 1963 // Milano - Via Niccolini 30 // demolizione

STEMMI/MARCHI/TIMBRI

Classe di appartenenza: timbro

Qualificazione: di collezione

Identificazione: Archivio Unità Ed. Milanese

Posizione: sul supporto primario: verso: al centro

Descrizione: Timbro a inchiostro con la scritta in stampatello "Archivio // Unità ed. milanese"

CONSERVAZIONE

STATO DI CONSERVAZIONE

Riferimento alla parte: recto

Data: 2011

Stato di conservazione: discreto

Indicazioni specifiche: impronte - microorganismi - rilievo da scrittura - residui di colle - vernici

Modalità di conservazione: Stampa inserita in scatola di conservazione a norma

CONDIZIONE GIURIDICA E VINCOLI

CONDIZIONE GIURIDICA

Indicazione generica: proprietà persona giuridica senza scopo di lucro

Indicazione specifica: Fondazione Istituto per la storia dell'età contemporanea - Isec

Indirizzo: MI/ Sesto San Giovanni/ Largo La Marmora, 17

ACQUISIZIONE

Tipo acquisizione: donazione

Nome: Fondazione Istituto per la storia dell'età contemporanea - Isec

Data acquisizione: 1991

Luogo acquisizione: Milano/ Viale Fulvio Testi

COPYRIGHT

Nome: Fondazione Istituto per la storia dell'età contemporanea - Isec

Indirizzo: MI/ Sesto San Giovanni/ Largo La Marmora, 17

FONTI E DOCUMENTI DI RIFERIMENTO

DOCUMENTAZIONE FOTOGRAFICA

Codice univoco della risorsa: SC_F_SUP-5w050-0000068_IMG-0000780101

Genere: documentazione allegata

Tipo: matrice digitale colore

Data: 2011

Codice identificativo: 00586

Formato: tif

Collocazione del file nell'archivio locale: D:\

Nome del file originale: 00586.tif

ACCESSO AI DATI

SPECIFICHE DI ACCESSO AI DATI

Profilo di accesso: 1

Motivazione: dati liberamente accessibili

COMPILAZIONE

COMPILAZIONE

Anno di redazione: 2011

Ente compilatore: Fondazione ISEC - Sesto San Giovanni

Nome: Cerletti, Maddalena

Referente scientifico: Cerletti, Maddalena

Funzionario responsabile: Bigatti, Giorgio

