

Cascina / Pilastrì e copertura

Anonimo



Link risorsa: <https://www.lombardiabeniculturali.it/fotografie/schede/IMM-CO240-0000681/>

Scheda SIRBeC: <https://www.lombardiabeniculturali.it/fotografie/schede-complete/IMM-CO240-0000681/>

CODICI

Unità operativa: CO240

Numero scheda: 681

Codice scheda: IMM-CO240-0000681

Tipo di scheda: AFRLIMM

Identificazione [1 / 2]: Cascina

Identificazione [2 / 2]: Pilastri e copertura

SOGGETTO

CLASSIFICAZIONE

Altra classificazione: architettura

Tipo classificazione: generi AIM

THESAURUS [1 / 3]

Descrittore: architettura

Tipo thesaurus: AESS - Archivio di etnografia e storia sociale

THESAURUS [2 / 3]

Descrittore: condizione rurale

Tipo thesaurus: AESS - Archivio di etnografia e storia sociale

THESAURUS [3 / 3]

Descrittore: abitazione

Tipo thesaurus: AESS - Archivio di etnografia e storia sociale

LUOGO E DATA DELLA RIPRESA

LOCALIZZAZIONE

Stato: Italia

Regione: Lombardia

Provincia: CO

Comune: Figino Serenza

Occasione: Concorso fotografico

Data: 1979

DATAZIONE GENERICA

Secolo: XX

Frazione di secolo: ultimo quarto

DATAZIONE SPECIFICA

Da: 1979/01/01

Validità: post

A: 1979/10/10

Validità: ante

DEFINIZIONE CULTURALE

AUTORE DELLA FOTOGRAFIA

Nome di persona o ente: Anonimo

Tipo intestazione: P

Dati anagrafici/estremi cronologici: ultimo quarto sec.XX

Riferimento all'intervento: fotografo principale

Codice scheda autore: AUF-CO240-0000009

Motivazione dell'attribuzione: n.r.

COMPILAZIONE

COMPILAZIONE

Anno di redazione: 2006

Nome: Nicolini M.

Referente scientifico: Bianchi, Eugenia

Funzionario responsabile: Pescarmona D.

SUPPORTO COLLEGATO: AFRLSUP - SUP-CO240-0000722 [1 / 2]

CODICI

Unità operativa: CO240

Numero scheda: 722

Codice scheda: SUP-CO240-0000722

RIFERIMENTO SCHEDA IMMAGINE

Codice IDK della scheda immagine: IMM-CO240-0000681

Tipo scheda: F

Livello ricerca: I

CODICE UNIVOCO

Codice regione: 03

Ente schedatore: R03/ Provincia di Como

Ente competente: S27

OGGETTO

OGGETTO

Definizione dell'oggetto: positivo

Natura biblioteconomica dell'oggetto: m

Originalità: originale

QUANTITA'

Numero oggetti/elementi: 1

SOGGETTO

TITOLO

Titolo attribuito: Cascina neoclassica, pilastri e copertura

Specifiche titolo: del catalogatore

LOCALIZZAZIONE GEOGRAFICO-AMMINISTRATIVA

INDICAZIONE DEL CONTENITORE FISICO

Codice del contenitore fisico: 5571

Categoria del contenitore fisico: architettura

LOCALIZZAZIONE GEOGRAFICO-AMMINISTRATIVA ATTUALE

Stato: Italia

Regione: Lombardia

Provincia: CO

Nome provincia: Como

UBICAZIONE

UBICAZIONE FOTO

Fondo: Fondo Fotografico Cultura Provincia di Como

Sezione: CPC

Contenitore: 12

Altra segnatura: CPC_ST_378

Insieme: Civiltà Neoclassica

CRONOLOGIA

CRONOLOGIA GENERICA

Secolo: XX

CRONOLOGIA SPECIFICA

Da: 1979/01/01

Validità: post

A: 1979/10/10

Validità: ante

MOTIVAZIONE CRONOLOGIA

Motivazione: documentazione

PRODUZIONE E DIFFUSIONE

RESPONSABILITA'

Nome di persona o ente: Istituto Statale d'Arte per l'Arredamento

Tipo intestazione: E

Circostanza

Concorso fotografico indetto dalla Provincia di Como tra le Scuole Medie Superiori nell'anno scolastico 1978-1979, avente per tema le testimonianze del neoclassico nel territorio lariano

Indicazione del nome e dell'indirizzo: Istituto Statale d'arte
Cantù

Riferimento al ruolo: Istituto partecipante al concorso fotografico

Motivazione dell'attribuzione: timbro

DATI TECNICI

Indicazione di colore: BN

Materia e tecnica: gelatina bromuro d'argento/carta

MISURE

Tipo misure: supporto primario

Unità di misura: cm

Validità: ca.

Formato: 18x24

DATI ANALITICI

STEMMI/MARCHI/TIMBRI

Classe di appartenenza: timbro

Qualificazione: civile

Quantità: 1

Posizione: sul supporto primario: verso

Descrizione: Timbro a inchiostro con la scritta: "ISTITUTO STATALE D'ARTE CANTU"

CONSERVAZIONE

STATO DI CONSERVAZIONE

Data: 2006

Stato di conservazione: discreto

CONDIZIONE GIURIDICA E VINCOLI

CONDIZIONE GIURIDICA

Indicazione generica: proprietà Ente pubblico territoriale

FONTI E DOCUMENTI DI RIFERIMENTO

DOCUMENTAZIONE FOTOGRAFICA

Codice univoco della risorsa: SC_F_SUP-CO240-0000722_IMG-0000222875

Genere: documentazione allegata

Tipo: fotografia digitale

Codice identificativo: CO240_0000681

Nome del file originale: CO240_0000681.tif

COMPILAZIONE

COMPILAZIONE

Anno di redazione: 2006

Nome: Nicolini, Melissa

Referente scientifico: Bianchi, Eugenia

Funzionario responsabile: Pescarmona, Daniele

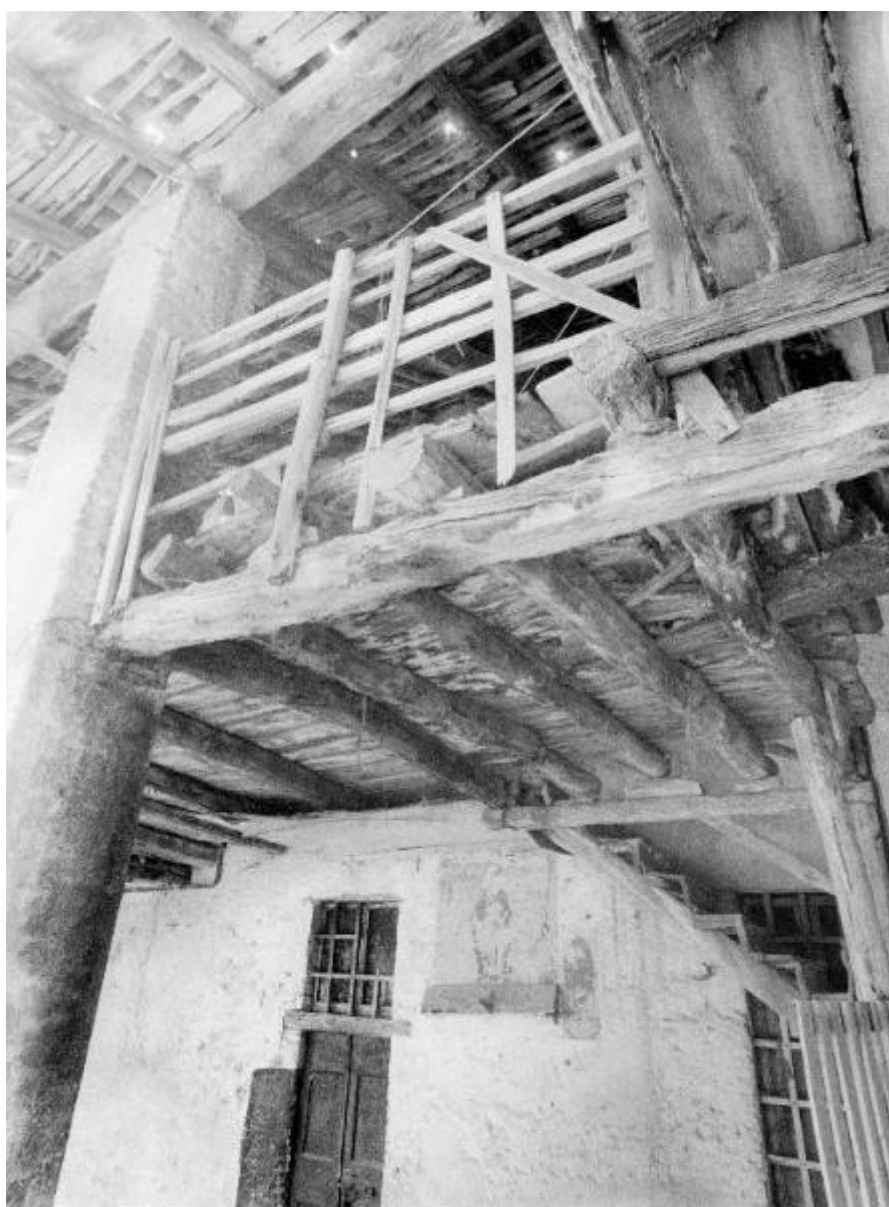

SUPPORTO COLLEGATO: AFRLSUP - SUP-CO240-0001280 [2 / 2]

CODICI

Unità operativa: CO240

Numero scheda: 1280

Codice scheda: SUP-CO240-0001280

RIFERIMENTO SCHEDA IMMAGINE

Codice IDK della scheda immagine: IMM-CO240-0000681

Tipo scheda: F

Livello ricerca: I

CODICE UNIVOCO

Codice regione: 03

Ente schedatore: R03/ Provincia di Como

Ente competente: S27

OGGETTO

OGGETTO

Definizione dell'oggetto: negativo

Natura biblioteconomica dell'oggetto: m

Originalità: originale

QUANTITA'

Numero oggetti/elementi: 1

SOGGETTO

TITOLO

Titolo attribuito: Cascina, pilastri e copertura

Specifiche titolo: del catalogatore

LOCALIZZAZIONE GEOGRAFICO-AMMINISTRATIVA

INDICAZIONE DEL CONTENITORE FISICO

Codice del contenitore fisico: 5571

Categoria del contenitore fisico: architettura

LOCALIZZAZIONE GEOGRAFICO-AMMINISTRATIVA ATTUALE

Stato: Italia

Regione: Lombardia

Provincia: CO

Nome provincia: Como

UBICAZIONE

UBICAZIONE FOTO

Fondo: Fondo Fotografico Cultura Provincia di Como

Sezione: CPC

Altra segnatura: CPC_PR_64(C2)

Fotogramma: 13

Insieme: Civiltà Neoclassica

CRONOLOGIA

CRONOLOGIA GENERICA

Secolo: XX

CRONOLOGIA SPECIFICA

Da: 1979/01/01

Validità: post

A: 1979/10/10

Validità: ante

MOTIVAZIONE CRONOLOGIA

Motivazione: documentazione

PRODUZIONE E DIFFUSIONE

RESPONSABILITA'

Nome di persona o ente: Istituto Statale d'Arte per l'Arredamento

Tipo intestazione: E

Circostanza

Concorso fotografico indetto dalla Provincia di Como tra le Scuole Medie Superiori nell'anno scolastico 1978-1979, avente per tema le testimonianze del neoclassico nel territorio lariano

Indicazione del nome e dell'indirizzo: Istituto Statale d'arte
Cantù

Riferimento al ruolo: Istituto partecipante al concorso fotografico

Motivazione dell'attribuzione: confronto

DATI TECNICI

Indicazione di colore: BN

Materia e tecnica: gelatina bromuro d'argento/pellicola in rullo negativa (acetato)

MISURE

Tipo misure: supporto primario

Unità di misura: cm

Validità: ca.

Formato: 135 mm (24x36 mm)

CONSERVAZIONE

STATO DI CONSERVAZIONE

Data: 2006

Stato di conservazione: discreto

CONDIZIONE GIURIDICA E VINCOLI

CONDIZIONE GIURIDICA

Indicazione generica: proprietà Ente pubblico territoriale

FONTI E DOCUMENTI DI RIFERIMENTO

DOCUMENTAZIONE FOTOGRAFICA

Codice univoco della risorsa: SC_F_SUP-CO240-0001280_IMG-0000223554

Genere: documentazione allegata

Tipo: fotografia digitale

Codice identificativo: CO240_0000681

Nome del file originale: CO240_0000681.tif

COMPILAZIONE

COMPILAZIONE

Anno di redazione: 2006

Nome: Nicolini, Melissa

Referente scientifico: Bianchi, Eugenia

Funzionario responsabile: Pescarmona, Daniele

