

Stazione delle Ferrovie Nord / Particolare della facciata e del tetto

Nodo

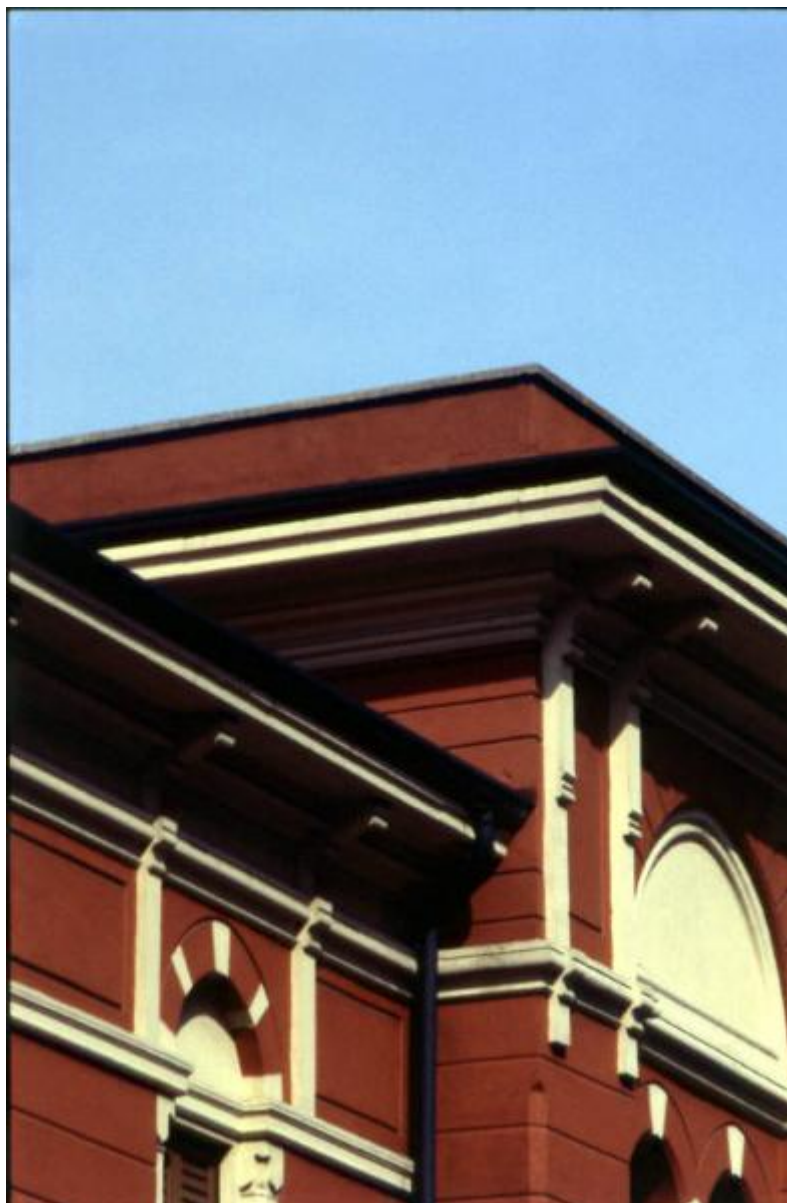

Link risorsa: <https://www.lombardiabeniculturali.it/fotografie/schede/IMM-CO240-0001190/>

Scheda SIRBeC: <https://www.lombardiabeniculturali.it/fotografie/schede-complete/IMM-CO240-0001190/>

CODICI

Unità operativa: CO240

Numero scheda: 1190

Codice scheda: IMM-CO240-0001190

Tipo di scheda: AFRLIMM

Identificazione [1 / 2]: Stazione delle Ferrovie Nord

Identificazione [2 / 2]: Particolare della facciata e del tetto

SOGGETTO

CLASSIFICAZIONE

Altra classificazione: architettura

Tipo classificazione: generi AIM

THESAURUS

Descrittore: architettura

Tipo thesaurus: AESS - Archivio di etnografia e storia sociale

LUOGO E DATA DELLA RIPRESA

LOCALIZZAZIONE

Stato: Italia

Regione: Lombardia

Provincia: CO

Comune: Como

Data: 1984

DATAZIONE GENERICA

Secolo: XX

Frazione di secolo: ultimo quarto

DATAZIONE SPECIFICA

Da: 1984/01/01

Validità: post

A: 1984/06/17

Validità: ante

DEFINIZIONE CULTURALE

AUTORE DELLA FOTOGRAFIA

Nome di persona o ente: Nodo

Tipo intestazione: E

Dati anagrafici/estremi cronologici: ultimo quarto sec.XX

Riferimento all'intervento: fotografo principale

Codice scheda autore: AUF-CO240-0000004

Motivazione dell'attribuzione: documentazione

COMPILAZIONE

COMPILAZIONE

Anno di redazione: 2006

Nome: Nicolini M.

Referente scientifico: Bianchi, Eugenia

Funzionario responsabile: Pescarmona D.

SUPPORTO COLLEGATO: AFRLSUP - SUP-CO240-0001470 [1 / 1]

CODICI

Unità operativa: CO240

Numero scheda: 1470

Codice scheda: SUP-CO240-0001470

RIFERIMENTO SCHEDA IMMAGINE

Codice IDK della scheda immagine: IMM-CO240-0001190

Tipo scheda: F

Livello ricerca: I

CODICE UNIVOCO

Codice regione: 03

Ente schedatore: R03/ Provincia di Como

Ente competente: S27

OGGETTO

OGGETTO

Definizione dell'oggetto: diapositiva

Natura biblioteconomica dell'oggetto: m

Originalità: originale

QUANTITA'

Numero oggetti/elementi: 1

SOGGETTO

TITOLO

Titolo attribuito: Stazione delle Ferrovie Nord, particolare della facciata e del tetto

Specifiche titolo: del catalogatore

LOCALIZZAZIONE GEOGRAFICO-AMMINISTRATIVA

INDICAZIONE DEL CONTENITORE FISICO

Codice del contenitore fisico: 5571

Categoria del contenitore fisico: architettura

LOCALIZZAZIONE GEOGRAFICO-AMMINISTRATIVA ATTUALE

Stato: Italia

Regione: Lombardia

Provincia: CO

Nome provincia: Como

COLLOCAZIONE SPECIFICA

Tipologia: villa

Denominazione: Villa Saporiti

Indirizzo: Via Borgovico, 150

UBICAZIONE

UBICAZIONE FOTO

Fondo: Fondo Fotografico Cultura Provincia di Como

Sezione: CPC

Altra segnatura: CPC_DI_29(C2)

Insieme: Idea del lago

CRONOLOGIA

CRONOLOGIA GENERICA

Secolo: XX

CRONOLOGIA SPECIFICA

Da: 1984/01/01

Validità: post

A: 1984/06/17

Validità: ante

MOTIVAZIONE CRONOLOGIA

Motivazione: documentazione

DATI TECNICI

Indicazione di colore: C

Materia e tecnica: gelatina bromuro d'argento/pellicola in rullo diapositiva (acetato)

MISURE

Tipo misure: supporto primario

Unità di misura: cm

Validità: ca.

Formato: 135 mm (24x36 mm)

CONSERVAZIONE

STATO DI CONSERVAZIONE

Data: 2006

Stato di conservazione: discreto

CONDIZIONE GIURIDICA E VINCOLI

CONDIZIONE GIURIDICA

Indicazione generica: proprietà Ente pubblico territoriale

FONTI E DOCUMENTI DI RIFERIMENTO

DOCUMENTAZIONE FOTOGRAFICA

Codice univoco della risorsa: SC_F_SUP-CO240-0001470_IMG-0000223444

Genere: documentazione allegata

Tipo: fotografia digitale

Codice identificativo: CO240_0001190

Nome del file originale: CO240_0001190.tif

COMPILAZIONE

COMPILAZIONE

Anno di redazione: 2006

Nome: Nicolini, Melissa

Referente scientifico: Bianchi, Eugenia

Funzionario responsabile: Pescarmona, Daniele

