

Fototessera di uomo

anonimo

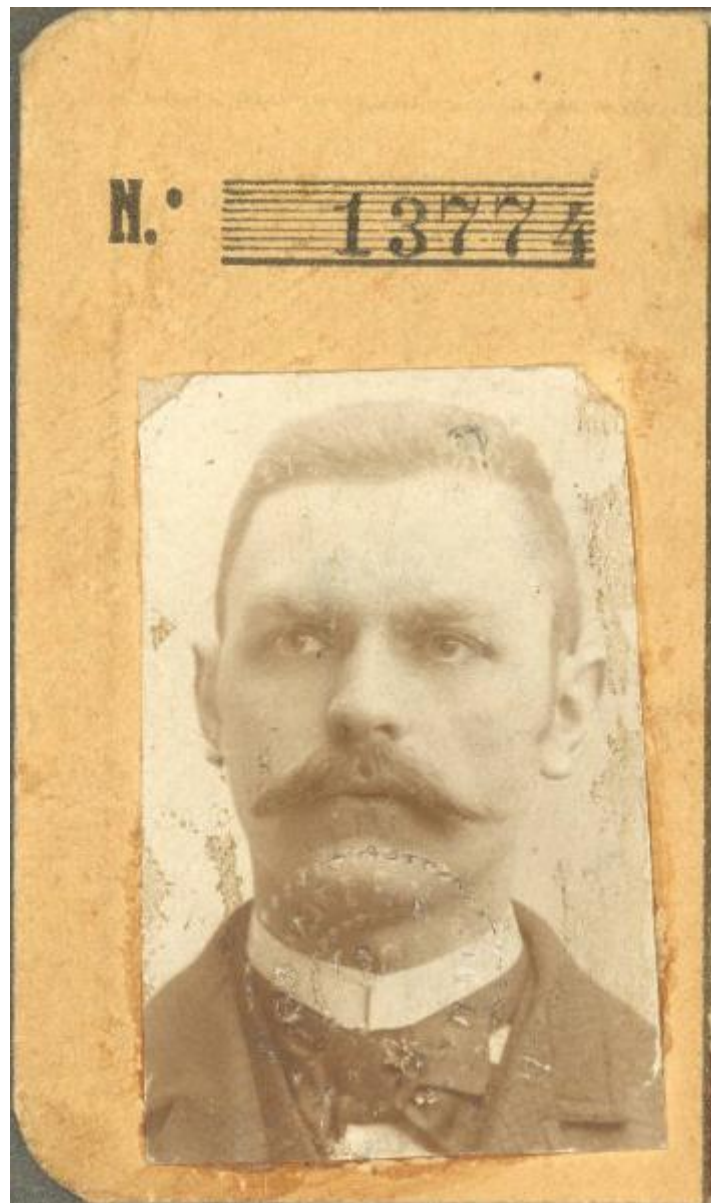

Link risorsa: <https://www.lombardiabeniculturali.it/fotografie/schede/IMM-E1100-0000010/>

Scheda SIRBeC: <https://www.lombardiabeniculturali.it/fotografie/schede-complete/IMM-E1100-0000010/>

CODICI

Unità operativa: E1100

Numero scheda: 10

Codice scheda: IMM-E1100-0000010

Tipo di scheda: AFRLIMM

Identificazione: fototessera di uomo

LUOGO E DATA DELLA RIPRESA

LOCALIZZAZIONE

Stato: Italia

DATAZIONE GENERICA

Secolo: XIX

Frazione di secolo: seconda metà

DEFINIZIONE CULTURALE

AUTORE DELLA FOTOGRAFIA

Nome di persona o ente: anonimo

Tipo intestazione: P

COMPILAZIONE

COMPILAZIONE

Anno di redazione: 2011

Ente compilatore: Museo Etnologico Monza e Brianza

Nome: Riva, Rachele/ Di Caro, Valentina

Referente scientifico: Riva, Rachele

Funzionario responsabile: Sorteni, Anna

SUPPORTO COLLEGATO: AFRLSUP - SUP-E1100-0000010 [1 / 1]

CODICI

Unità operativa: E1100

Numero scheda: 10

Codice scheda: SUP-E1100-0000010

RIFERIMENTO SCHEDA IMMAGINE

Codice IDK della scheda immagine: IMM-E1100-0000010

Tipo scheda: F

Livello ricerca: P

CODICE UNIVOCO

Codice regione: 03

Ente schedatore: R03/ Museo Etnologico Monza e Brianza

OGGETTO

OGGETTO

Definizione dell'oggetto: positivo

Natura biblioteconomica dell'oggetto: m

Originalità: originale

SOGGETTO

TITOLO

Titolo proprio: fototessera di uomo

Titolo attribuito: fototessera di uomo

Specifiche titolo: ritratto a mezzo busto di uomo con baffi

LOCALIZZAZIONE GEOGRAFICO-AMMINISTRATIVA

INDICAZIONE DEL CONTENITORE FISICO

Codice del contenitore fisico: 24008

Categoria del contenitore fisico: architettura

LOCALIZZAZIONE GEOGRAFICO-AMMINISTRATIVA ATTUALE

Stato: Italia

Regione: Lombardia

Provincia: MB

Nome provincia: Monza e Brianza

Codice ISTAT comune: 108033

Comune: Monza

Altra località: Parco di Monza

COLLOCAZIONE SPECIFICA

Tipologia: villa

Denominazione: Villa Reale - complesso

Indirizzo: Viale Brianza, 2

UBICAZIONE

UBICAZIONE FOTO

Fondo: Archivio fotografico Museo Etnologico Monza e Brianza

Serie archivistica: uomo

Sottoserie archivistica: uomo XXa

CRONOLOGIA

CRONOLOGIA GENERICA

Secolo: XIX

Frazione di secolo: seconda metà

MOTIVAZIONE CRONOLOGIA

Motivazione: analisi tecnica

Specifiche: tecnica usata al cloruro d'argento, tipica dell' '800

DATI TECNICI

Indicazione di colore: BN

Materia e tecnica: gelatina cloruro d'argento/carta

Specifiche tecniche: cartonata e virata a seppia

MISURE [1 / 2]

Tipo misure: supporto secondario

Unità di misura: cm

Altezza: 7,2

Larghezza: 4,1

Spessore: 0,1

MISURE [2 / 2]

Tipo misure: supporto primario

Unità di misura: cm

Altezza: 4,7

Larghezza: 3

DATI ANALITICI

ISCRIZIONI

Classe di appartenenza: istruzioni

Lingua: italiano

Tecnica di scrittura: tipografica

Posizione: sul supporto: retro (tagliata a metà)

Trascrizione

ZE - Il Comitato agirà - propria tessera e contro - La tessera d'abbo - firma e della fotografia - n viene sostituita. - tessera - a tutti indi - one. - L'abbonamento - elle domeniche e giorni - Non vale però per quiei - da L. 20, nè per l'in - per cui è stabilito una - era deve essere presen - Comitato

STEMMI/MARCHI/TIMBRI

Classe di appartenenza: stampa

Identificazione: numero seriale

Posizione: sul supporto: fronte, in alto a sinistra

Descrizione: N.° 13774

CONSERVAZIONE

STATO DI CONSERVAZIONE

Data: 2011

Stato di conservazione: discreto

Modalità di conservazione: fototipo in busta di polipropilene

CONDIZIONE GIURIDICA E VINCOLI

CONDIZIONE GIURIDICA

Indicazione generica: proprietà privata

FONTI E DOCUMENTI DI RIFERIMENTO

DOCUMENTAZIONE FOTOGRAFICA

Codice univoco della risorsa: SC_F_SUP-E1100-0000010_IMG-0000737094

Genere: documentazione allegata

Tipo: fotografia digitale

Autore: Museo Etnologico Monza e Brianza

Ente proprietario: Museo Etnologico Monza e Brianza

Collocazione del file nell'archivio locale: X:\SIRBeC\immagini\Img-AFRL\imgGRANDI

Nome del file originale: 0574F fronte.jpg

COMPILAZIONE

COMPILAZIONE

Anno di redazione: 2011

Ente compilatore: R03/ Museo Etnologico Monza e Brianza

Nome: Riva, Rachele/ Di Caro, Valentina

Referente scientifico: Riva, Rachele

Funzionario responsabile: Sorteni, Anna

