

Milano - Centro urbano - Piazza del Duomo - Basamento della fiancata del duomo - Ritratto maschile: ragazzo in attesa

Graham, Paul

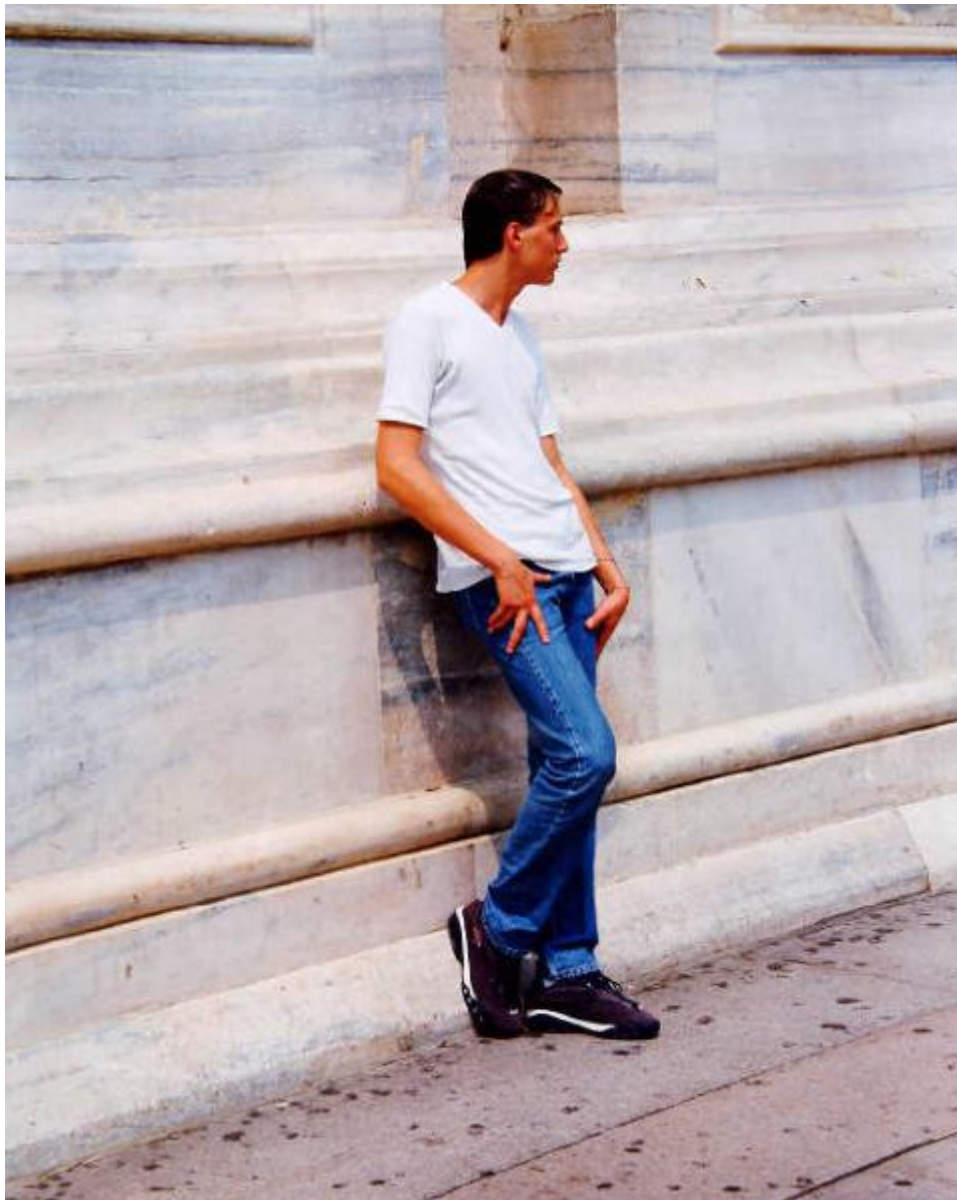

Scheda SIRBeC: <https://www.lombardiabeniculturali.it/fotografie/schede-complete/IMM-MI160-0017508/>

CODICI

Unità operativa: MI160

Numero scheda: 17508

Codice scheda: IMM-MI160-0017508

Tipo di scheda: AFRLIMM

Identificazione

Milano - Centro urbano - Piazza del Duomo - Basamento della fiancata del duomo - Ritratto maschile: ragazzo in attesa

SOGGETTO

CLASSIFICAZIONE [1 / 2]

Altra classificazione: ritratto

Tipo classificazione: Classificazione per genere fotografico Archivi dell'Immagine - Regione Lombardia

CLASSIFICAZIONE [2 / 2]

Altra classificazione: reportage

Tipo classificazione: Classificazione per genere fotografico Archivi dell'Immagine - Regione Lombardia

THESAURUS [1 / 3]

Descrittore: architettura religiosa

Tipo thesaurus: Thesaurus ADS, Archivio dello Spazio - Provincia di Milano

THESAURUS [2 / 3]

Descrittore: persone

Tipo thesaurus: Thesaurus ADS, Archivio dello Spazio - Provincia di Milano

THESAURUS [3 / 3]

Descrittore: città

Tipo thesaurus: Thesaurus AESS, Archivi dell'Immagine - Regione Lombardia

LUOGO E DATA DELLA RIPRESA

LOCALIZZAZIONE

Stato: Italia

Regione: Lombardia

Provincia: MI

Comune: Milano

Data: 1998/08

DATAZIONE GENERICA

Secolo: XX

Frazione di secolo: fine

DATAZIONE SPECIFICA

Da: 1998/08

A: 1998/08

DEFINIZIONE CULTURALE

AUTORE DELLA FOTOGRAFIA

Nome di persona o ente: Graham, Paul

Tipo intestazione: P

Dati anagrafici/estremi cronologici: 1956-

Riferimento all'intervento: fotografo principale

Codice scheda autore: AUF-MI160-0000114

COMPILAZIONE

COMPILAZIONE

Anno di redazione: 2005

Nome: Balduzzi, Matteo

Referente scientifico: Valtorta, Roberta

Funzionario responsabile: Cappellini, Angelo

AGGIORNAMENTO-REVISIONE

Data: 2017

Nome: Cerletti, Maddalena

Ente: MFC

Funzionario responsabile: Guerri, Gabriella

SUPPORTO COLLEGATO: AFRLSUP - SUP-MI160-0016471 [1 / 1]

CODICI

Unità operativa: MI160

Numero scheda: 16471

Codice scheda: SUP-MI160-0016471

RIFERIMENTO SCHEDA IMMAGINE

Codice IDK della scheda immagine: IMM-MI160-0017508

Tipo scheda: F

Livello ricerca: I

CODICE UNIVOCO

Codice regione: 03

Numero catalogo generale: 02081286

Ente schedatore: R03/ Provincia di Milano

Ente competente: S27

OGGETTO

OGGETTO

Definizione dell'oggetto: positivo

Natura biblioteconomica dell'oggetto: m

Originalità: originale

QUANTITA'

Numero oggetti/elementi: 1

SOGGETTO

TITOLO [1 / 2]

Titolo proprio: Untitled

Specifiche titolo: bibliografia: Milano senza Confini 2000

TITOLO [2 / 2]

Titolo attribuito: from "Untitled 1998"

Specifiche titolo
didascalia mostra "Ieri Oggi Milano 2015. Capolavori del Museo di Fotografia Contemporanea", Milano, Spazio Oberdan, 2015

LOCALIZZAZIONE GEOGRAFICO-AMMINISTRATIVA

INDICAZIONE DEL CONTENITORE FISICO

Codice del contenitore fisico: 9153

Categoria del contenitore fisico: architettura

LOCALIZZAZIONE GEOGRAFICO-AMMINISTRATIVA ATTUALE

Stato: Italia

Regione: Lombardia

Provincia: MI

Nome provincia: Milano

Codice ISTAT comune: 015077

Comune: Cinisello Balsamo

COLLOCAZIONE SPECIFICA

Tipologia: villa

Qualificazione: residenziale

Denominazione: Villa Ghirlanda - complesso

Indirizzo: Via Giovanni Frova, 10

Denominazione struttura conservativa - livello 1: Museo di Fotografia Contemporanea

Denominazione struttura conservativa - livello 2: archivio fotografico

Tipologia struttura conservativa: museo

Collocazione originaria: NO

Altra denominazione [1 / 10]: Villa Ghirlanda Silva, Cattaneo di Proh

Altra denominazione [2 / 10]: Villa Ghirlanda Silva, Cattaneo di Proh

Altra denominazione [3 / 10]: Villa Ghirlanda Silva, Cattaneo di Proh

Altra denominazione [4 / 10]: Villa Ghirlanda Silva, Cattaneo di Proh

Altra denominazione [5 / 10]: Villa Ghirlanda Silva, Cattaneo di Proh

Altra denominazione [6 / 10]: Villa Ghirlanda Silva, Cattaneo di Proh

Altra denominazione [7 / 10]: Villa Ghirlanda Silva, Cattaneo di Proh

Altra denominazione [8 / 10]: Villa Ghirlanda Silva, Cattaneo di Proh

Altra denominazione [9 / 10]: Villa Ghirlanda Silva, Cattaneo di Proh

Altra denominazione [10 / 10]: Villa Ghirlanda Silva, Cattaneo di Proh

ACCESSIBILITA' DEL BENE

Accessibilità: SI

ALTRE LOCALIZZAZIONI GEOGRAFICO-AMMINISTRATIVE

Tipo di localizzazione: luogo di provenienza

LOCALIZZAZIONE GEOGRAFICO-AMMINISTRATIVA

Stato: Italia

Regione: Lombardia

Provincia: MI

Comune: Milano

COLLOCAZIONE SPECIFICA

Tipologia: palazzo

Qualificazione: civile

Denominazione: Spazio Guicciardini

UBICAZIONE

UBICAZIONE FOTO

Fondo: Milano senza confini

Sezione: MSC

Serie archivistica: Graham - Untitled 1998

Collocazione: MSC_20_STCR_CQ

Segnatura strutturata: MSC_20_STCR_CQ

INVENTARIO

Numero di inventario generale: (M215)

STIMA

CRONOLOGIA

CRONOLOGIA GENERICA

Secolo: XX

Frazione di secolo: fine

CRONOLOGIA SPECIFICA

Da: 1998

A: 1998

MOTIVAZIONE CRONOLOGIA

Motivazione: documentazione

DATI TECNICI

Indicazione di colore: C

Materia e tecnica: stampa cibachrome/ilfochrome / carta

MISURE

Tipo misure: singola immagine

Unità di misura: mm.

Altezza: 505

Larghezza: 405

Validità: ca.

Formato: 40x50

Altri formati: 505 x 405 mm

DATI ANALITICI

ISCRIZIONI

Classe di appartenenza: documentaria

Tecnica di scrittura: a penna

Posizione: verso

Trascrizione: Paul Graham Milan 1998 [firma autografa dell'autore]

CONSERVAZIONE

STATO DI CONSERVAZIONE

Data: 2005

Stato di conservazione: buono

CONDIZIONE GIURIDICA E VINCOLI

CONDIZIONE GIURIDICA

Indicazione generica: proprietà Ente pubblico territoriale

Indicazione specifica: Provincia di Milano-Città Metropolitana di Milano

Indirizzo: MI/ Milano/ Via Vivaio, 1

ACQUISIZIONE

Tipo acquisizione: comodato d'uso gratuito

Nome: Provincia di Milano-Città Metropolitana di Milano

Data acquisizione: 2009

Luogo acquisizione: MI/ Cinisello Balsamo/ Villa Ghirlanda/ Museo di Fotografia Contemporanea/ via Frova, 10

COPYRIGHT

Nome: Graham, Paul

Indirizzo

© Paul Graham - Città Metropolitana di Milano / Museo di Fotografia Contemporanea, Milano-Cinisello Balsamo

Diritti d'autore: autore

FONTI E DOCUMENTI DI RIFERIMENTO

DOCUMENTAZIONE FOTOGRAFICA

Codice univoco della risorsa: SC_F_SUP-MI160-0016471_IMG-0001101499

Genere: documentazione allegata

Tipo: fotografia digitale colore

Codice identificativo: MI160_17508_1

Visibilità immagine: 1

Collocazione del file nell'archivio locale: MSC

Nome del file originale: MI160_17508_1

BIBLIOGRAFIA [1 / 2]

Genere: bibliografia specifica

Autore: Valtorta R. (a cura di)

Titolo libro o rivista: il museo, le collezioni

Luogo di edizione: Milano

Anno di edizione: 2004

Codice scheda bibliografia: 10070-00004

V., pp., nn.: p. 62

BIBLIOGRAFIA [2 / 2]

Genere: bibliografia specifica

Autore: Valtorta R. (a cura di)

Titolo libro o rivista: Ieri Oggi Milano. Capolavori del Museo di Fotografia Contemporanea

Luogo di edizione: Cinisello Balsamo (MI)

Anno di edizione: 2015

Codice scheda bibliografia: 10120-00156

V., pp., nn.: p. 94

MOSTRE [1 / 4]

Titolo: Ieri oggi Milano

Luogo, sede espositiva, data: Milano (MI), Spazio Oberdan, 2012/05/16 - 2012/06/10

MOSTRE [2 / 4]

Titolo: Ieri oggi Milano 2015. Capolavori del Museo di Fotografia Contemporanea

Luogo, sede espositiva, data: Milano (MI), Spazio Oberdan, 2015/06/19 - 2015/08/30

MOSTRE [3 / 4]

Titolo: VERSUS. La sfida dell'artista al suo modello in un secolo di fotografia e disegno

Specifiche: a cura di Andrea Bruciati, Daniele De Luigi, Serena Goldoni

Luogo, sede espositiva, data: Modena (MO), Galleria civica di Modena, 2016/09/16 - 2017/02/05

MOSTRE [4 / 4]

Titolo: Collezione permanente | Serie

Luogo, sede espositiva, data: Cinisello Balsamo (MI), Museo di Fotografia Contemporanea, 2017/06/05 - 2018/02/04

ACCESSO AI DATI

SPECIFICHE DI ACCESSO AI DATI

Profilo di accesso: 1

Motivazione: scheda relativa a bene di proprietà pubblica

COMPILAZIONE

COMPILAZIONE

Anno di redazione: 2005

Nome: Balduzzi, Matteo

Referente scientifico: Valtorta, Roberta

Funzionario responsabile: Cappellini, Angelo

TRASCRIZIONE PER INFORMATIZZAZIONE

Anno di trascrizione/informatizzazione: 2005

AGGIORNAMENTO-REVISIONE [1 / 3]

Anno di aggiornamento/revisione: 2017

Nome: Cerletti, Maddalena

Ente compilatore: MFC

Referente scientifico: Cerletti, Maddalena

Funzionario responsabile: Guerci, Gabriella

AGGIORNAMENTO-REVISIONE [2 / 3]

Anno di aggiornamento/revisione: 2018

Nome: Cerletti, Maddalena

Referente scientifico: Cerletti, Maddalena

Funzionario responsabile: Guerci, Gabriella

AGGIORNAMENTO-REVISIONE [3 / 3]

Anno di aggiornamento/revisione: 2021

Nome: Cerletti, Maddalena

