

Trezzo sull'Adda - villa Rolla - portone d'ingresso - edifici della tessitura

Gruppo Scema La Luce; Mangano, Tancredi

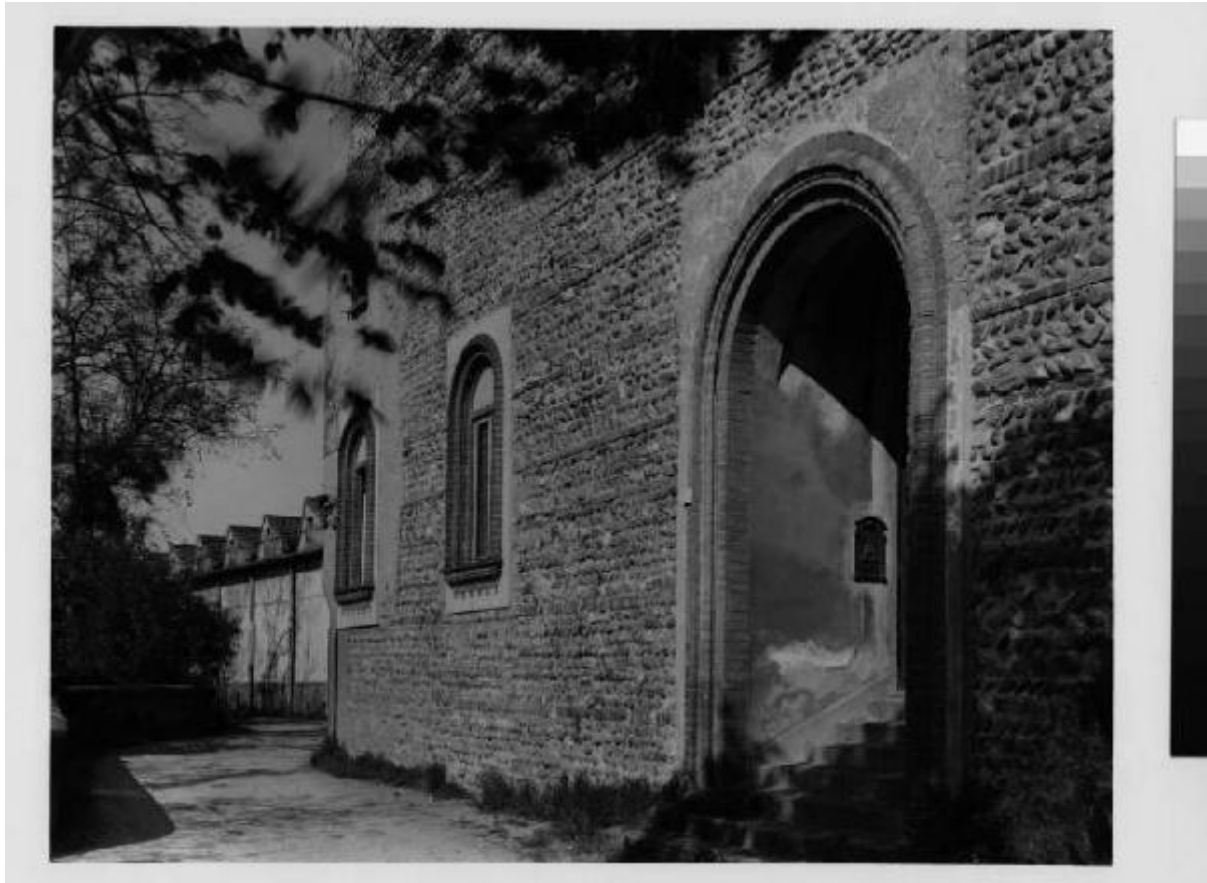

Link risorsa: <https://www.lombardiabeniculturali.it/fotografie/schede/IMM-MI170-0004134/>

Scheda SIRBeC: <https://www.lombardiabeniculturali.it/fotografie/schede-complete/IMM-MI170-0004134/>

CODICI

Unità operativa: MI170

Numero scheda: 4134

Codice scheda: IMM-MI170-0004134

Tipo di scheda: AFRLIMM

SOGGETTO

SOGGETTO

Indicazioni sul soggetto: Tancredi Mangano

Identificazione: Trezzo sull'Adda - villa Rolla - portone d'ingresso - edifici della tessitura

CLASSIFICAZIONE

Altra classificazione: architettura

Tipo classificazione: Classificazione per genere fotografico Archivi dell'Immagine - Regione Lombardia

THESAURUS [1 / 4]

Descrittore: architettura

Tipo thesaurus: Thesaurus AESS, Archivi dell'Immagine - Regione Lombardia

THESAURUS [2 / 4]

Descrittore: archeologia industriale

Tipo thesaurus: Thesaurus ADS, Archivio dello Spazio - Provincia di Milano

THESAURUS [3 / 4]

Descrittore: architettura civile

Tipo thesaurus: Thesaurus ADS, Archivio dello Spazio - Provincia di Milano

THESAURUS [4 / 4]

Descrittore: elementi di architettura

Tipo thesaurus: Thesaurus ADS, Archivio dello Spazio - Provincia di Milano

LUOGO E DATA DELLA RIPRESA

LOCALIZZAZIONE

Stato: Italia

Regione: Lombardia

Provincia: MI

Comune: Trezzo sull'Adda

Data: 1994/05

DATAZIONE GENERICA

Secolo: XX

Frazione di secolo: fine

DATAZIONE SPECIFICA

Da: 1994/05

A: 1994/05

DEFINIZIONE CULTURALE

AUTORE DELLA FOTOGRAFIA [1 / 2]

Nome di persona o ente: Gruppo Scema La Luce

Tipo intestazione: E

Dati anagrafici/estremi cronologici: 1993-

Riferimento all'intervento: fotografo principale

Codice scheda autore: AUF-MI170-0000033

Motivazione dell'attribuzione: iscrizione

Specifiche sull'attribuzione: sul verso del supporto

AUTORE DELLA FOTOGRAFIA [2 / 2]

Nome di persona o ente: Mangano, Tancredi

Tipo intestazione: P

Dati anagrafici/estremi cronologici: 1969-

Riferimento all'intervento: fotografo principale

Codice scheda autore: AUF-10090-0000014

Motivazione dell'attribuzione: firma

COMPILAZIONE

COMPILAZIONE

Anno di redazione: 2002

Nome: Maestranzi, Sara

Referente scientifico: Valtorta, Roberta

Funzionario responsabile: Cappellini, Angelo

AGGIORNAMENTO-REVISIONE [1 / 2]

Data: 2007

Nome: Zannelli, Diletta

Ente: MFC

Funzionario responsabile: Manzoni, Giuseppe

AGGIORNAMENTO-REVISIONE [2 / 2]

Data: 2020

Nome: Cerletti, Maddalena

Funzionario responsabile: Guerci, Gabriella

SUPPORTO COLLEGATO: AFRLSUP - SUP-MI170-0004183 [1 / 1]

CODICI

Unità operativa: MI170

Numero scheda: 4183

Codice scheda: SUP-MI170-0004183

RIFERIMENTO SCHEDA IMMAGINE

Codice IDK della scheda immagine: IMM-MI170-0004134

Tipo scheda: F

Livello ricerca: I

CODICE UNIVOCO

Codice regione: 03

Numero catalogo generale: 02077802

Ente schedatore: R03/ Provincia di Milano - MFC

Ente competente: S27

OGGETTO

OGGETTO

Definizione dell'oggetto: positivo

Natura biblioteconomica dell'oggetto: m

Originalità: originale

QUANTITA'

Numero oggetti/elementi: 1

SOGGETTO

TITOLO

Titolo attribuito: Trezzo sull'Adda

Specifiche titolo: del catalogatore

LOCALIZZAZIONE GEOGRAFICO-AMMINISTRATIVA

INDICAZIONE DEL CONTENITORE FISICO

Codice del contenitore fisico: 9153

Categoria del contenitore fisico: architettura

LOCALIZZAZIONE GEOGRAFICO-AMMINISTRATIVA ATTUALE

Stato: Italia

Regione: Lombardia

Provincia: MI

Nome provincia: Milano

Codice ISTAT comune: 015077

Comune: Cinisello Balsamo

COLLOCAZIONE SPECIFICA

Tipologia: villa

Qualificazione: residenziale

Denominazione: Villa Ghirlanda - complesso

Indirizzo: Via Giovanni Frova, 10

Denominazione struttura conservativa - livello 1: Museo di Fotografia Contemporanea

Denominazione struttura conservativa - livello 2: archivio fotografico

Altra denominazione [1 / 10]: Villa Ghirlanda Silva, Cattaneo di Proh

Altra denominazione [2 / 10]: Villa Ghirlanda Silva, Cattaneo di Proh

Altra denominazione [3 / 10]: Villa Ghirlanda Silva, Cattaneo di Proh

Altra denominazione [4 / 10]: Villa Ghirlanda Silva, Cattaneo di Proh

Altra denominazione [5 / 10]: Villa Ghirlanda Silva, Cattaneo di Proh

Altra denominazione [6 / 10]: Villa Ghirlanda Silva, Cattaneo di Proh

Altra denominazione [7 / 10]: Villa Ghirlanda Silva, Cattaneo di Proh

Altra denominazione [8 / 10]: Villa Ghirlanda Silva, Cattaneo di Proh

Altra denominazione [9 / 10]: Villa Ghirlanda Silva, Cattaneo di Proh

Altra denominazione [10 / 10]: Villa Ghirlanda Silva, Cattaneo di Proh

ALTRE LOCALIZZAZIONI GEOGRAFICO-AMMINISTRATIVE

Tipo di localizzazione: luogo di provenienza

LOCALIZZAZIONE GEOGRAFICO-AMMINISTRATIVA

Stato: Italia

Regione: Lombardia

Provincia: MI

Comune: Milano

COLLOCAZIONE SPECIFICA

Tipologia: palazzo

Qualificazione: civile

Denominazione: Spazio Guicciardini

Denominazione spazio viabilistico: via Guicciardini, 6

Denominazione struttura conservativa - livello 1: Archivio dello Spazio

DATA

Data uscita: 2006

UBICAZIONE

UBICAZIONE FOTO

Fondo: Archivio dello spazio

Sezione: ADS

Serie archivistica: V_CAMPAGNA

Sottoserie archivistica: Gruppo Scema La Luce 1994a

Specifiche: Contenitore ADS

Collocazione: ADS_4199_ST_CQ

Segnatura strutturata: ADS_4199_ST_CQ

CRONOLOGIA

CRONOLOGIA GENERICA

Secolo: XX

Frazione di secolo: fine

CRONOLOGIA SPECIFICA

Da: 1994

A: 1994

MOTIVAZIONE CRONOLOGIA

Motivazione: documentazione

DATI TECNICI

Indicazione di colore: BN

Materia e tecnica: gelatina bromuro d'argento/carta

MISURE

Tipo misure: singola immagine

Unità di misura: mm.

Altezza: 260

Larghezza: 330

Validità: ca.

Formato: 40x50

DATI ANALITICI

ISCRIZIONI

Tecnica di scrittura: a matita

Posizione: verso

Trascrizione

Villa Rolla

Trezzo sull' Adda, 1994

Tancredi Mangano (firma autografa dell'autore ndr) (Gruppo Scema La Luce) Timbro a inchiostro della Provincia di Milano. Numero inventariale precedente collocazione 3745

CONSERVAZIONE

STATO DI CONSERVAZIONE

Stato di conservazione: buono

CONDIZIONE GIURIDICA E VINCOLI

CONDIZIONE GIURIDICA

Indicazione generica: proprietà Ente pubblico territoriale

Indicazione specifica: Provincia di Milano-Città Metropolitana di Milano

Indirizzo: MI/ Milano/ Via Vivaio, 1

ACQUISIZIONE

Tipo acquisizione: comodato d'uso gratuito

Nome: Provincia di Milano-Città Metropolitana di Milano

Data acquisizione: 2005

Luogo acquisizione: Milano

COPYRIGHT

Nome: Mangano, Tancredi (Gruppo Scema La Luce)

Indirizzo

© Tancredi Mangano (Gruppo Scema La Luce) - Città Metropolitana di Milano / Museo di Fotografia Contemporanea, Milano-Cinisello Balsamo

Diritti d'autore: autore

FONTI E DOCUMENTI DI RIFERIMENTO

DOCUMENTAZIONE FOTOGRAFICA

Codice univoco della risorsa: SC_F_SUP-MI170-0004183_IMG-0001106304

Genere: documentazione allegata

Tipo: fotografia digitale b.n.

Codice identificativo: ADS_4199_ST_CQ

Collocazione del file nell'archivio locale: ADS

Nome del file originale: MI170_4134_1

ACCESSO AI DATI

SPECIFICHE DI ACCESSO AI DATI

Profilo di accesso: 1

Motivazione: scheda relativa a bene di proprietà pubblica

COMPILAZIONE

COMPILAZIONE

Anno di redazione: 2002

Nome: Maestranzi, Sara

Referente scientifico: Valtorta, Roberta

Funzionario responsabile: Cappellini, Angelo

AGGIORNAMENTO-REVISIONE [1 / 2]

Anno di aggiornamento/revisione: 2007

Nome: Zannelli, Diletta

Ente compilatore: MFC

Funzionario responsabile: Manzoni, Giuseppe

AGGIORNAMENTO-REVISIONE [2 / 2]

Anno di aggiornamento/revisione: 2021

Nome: Cerletti, Maddalena

