

Calza di Giuseppe Garibaldi, forata da un proiettile - Aspromonte - Cimeli / Risorgimento italiano - Marcia su Roma

Non identificato

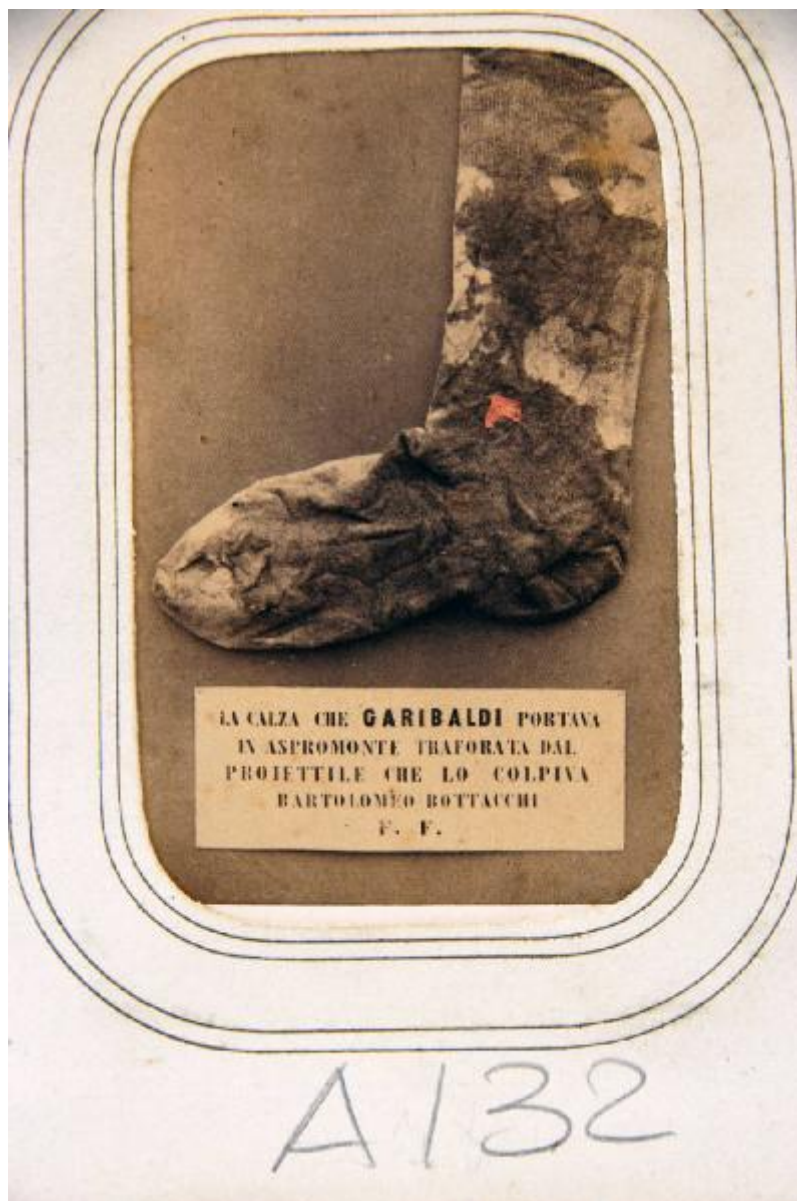

Scheda SIRBeC: <https://www.lombardiabeniculturali.it/fotografie/schede-complete/IMM-S0110-000012/>

CODICI

Unità operativa: S0110

Numero scheda: 12

Codice scheda: IMM-S0110-0000012

Tipo di scheda: AFRLIMM

SOGGETTO

SOGGETTO

Indicazioni sul soggetto

L'immagine ritrae la calza di Giuseppe Garibaldi, forata dal proiettile che ferì il condottiero durante uno scontro a fuoco con le truppe regie in Aspromonte; la calza è annerita e sistemata su un piano con un cartellino didascalico che ne illustra la storia.

Identificazione [1 / 2]: Calza di Giuseppe Garibaldi, forata da un proiettile - Aspromonte - Cimeli

Identificazione [2 / 2]: Risorgimento italiano - Marcia su Roma

Nomi: Garibaldi, Giuseppe

CLASSIFICAZIONE

Altra classificazione: foto di oggetti

Tipo classificazione: Classificazione per genere fotografico Archivi dell'Immagine - Regione Lombardia

THESAURUS [1 / 2]

Descrittore: militare

Tipo thesaurus: Thesaurus AESS, Archivi dell'Immagine - Regione Lombardia

THESAURUS [2 / 2]

Descrittore: abbigliamento

Tipo thesaurus: Thesaurus AESS, Archivi dell'Immagine - Regione Lombardia

LUOGO E DATA DELLA RIPRESA

LOCALIZZAZIONE

Stato: Italia

Data: 1870 ca.

DATAZIONE GENERICA

Secolo: XIX

DATAZIONE SPECIFICA

Da: 1870

Validità: ca.

A: 1870

Validità: ca.

DEFINIZIONE CULTURALE

AUTORE DELLA FOTOGRAFIA

Nome di persona o ente: Non identificato

Tipo intestazione: P

Dati anagrafici/estremi cronologici: (?)

Riferimento all'intervento: fotografo principale

Motivazione dell'attribuzione: n.r.

AMBITO STORICO-FOTOGRAFICO

Denominazione: ambito italiano

Motivazione dell'attribuzione: analisi storica

COMPILAZIONE

COMPILAZIONE

Anno di redazione: 2011

Ente compilatore: Accademia di Belle Arti Tadini

Nome: Civai, Alessandra

Referente scientifico: Albertario, Marco

Funzionario responsabile: Albertario, Marco

SUPPORTO COLLEGATO: AFRLSUP - SUP-S0110-0000023 [1 / 1]

CODICI

Unità operativa: S0110

Numero scheda: 23

Codice scheda: SUP-S0110-0000023

RIFERIMENTO SCHEDA IMMAGINE

Codice IDK della scheda immagine: IMM-S0110-0000012

Tipo scheda: F

Livello ricerca: C

CODICE UNIVOCO

Codice regione: 03

Numero catalogo generale: 02059645

Ente schedatore: R03/ Accademia di Belle Arti Tadini

Ente competente: S27

OGGETTO

OGGETTO

Definizione dell'oggetto: positivo

Natura biblioteconomica dell'oggetto: m

QUANTITA'

Numero oggetti/elementi: 1

SOGGETTO

TITOLO

Titolo attribuito: Calza di Giuseppe Garibaldi forata da un proiettile

Specifiche titolo: del catalogatore

LOCALIZZAZIONE GEOGRAFICO-AMMINISTRATIVA

INDICAZIONE DEL CONTENITORE FISICO

Codice del contenitore fisico: 24780

Categoria del contenitore fisico: architettura

LOCALIZZAZIONE GEOGRAFICO-AMMINISTRATIVA ATTUALE

Stato: Italia

Regione: Lombardia

Provincia: BG

Nome provincia: Bergamo

Codice ISTAT comune: 016128

Comune: Lovere

COLLOCAZIONE SPECIFICA

Tipologia: museo

Denominazione: Accademia di Belle Arti Tadini

Indirizzo: Via Tadini, 40

Denominazione struttura conservativa - livello 1: Accademia di Belle Arti Tadini

Denominazione struttura conservativa - livello 2: Museo dell'Ottocento

UBICAZIONE

UBICAZIONE FOTO

Fondo: Fondo Giovanni Battista Zitti

Serie archivistica: MR0198

Contenitore: MR0198

Collocazione: MR0A32

INVENTARIO

CRONOLOGIA

CRONOLOGIA GENERICA

Secolo: XIX

CRONOLOGIA SPECIFICA

Da: 1870

Validità: ca.

A: 1899

Validità: ca.

MOTIVAZIONE CRONOLOGIA [1 / 2]

Motivazione: confronto

MOTIVAZIONE CRONOLOGIA [2 / 2]

Motivazione: analisi stilistica

DATI TECNICI

Indicazione di colore: BN

Materia e tecnica: albumina/carta

Specifiche tecniche: viraggio al seppia

MISURE

Tipo misure: immagine visibile

Unità di misura: mm

Altezza: 85

Larghezza: 53

Formato: carte de visite

DATI ANALITICI

ISCRIZIONI

Classe di appartenenza: didascalica

Posizione: su cartellino entro la ripresa

Trascrizione

LA CALZA CHE GARIBALDI PORTAVA/ IN ASPROMONTE TRAFORATA DAL/ PROIETTILE CHE LO COLPIVA/
BARTOLOMEO BOTTACCHI/ F. F.

Indicazioni sull'oggetto

La fotografia, incollata su cartoncino rettangolare, è montata in passepartout di carta bianca con doppia incorniciatura filettata ad inchiostro nero.

Notizie storico-critiche

La fotografia, il cui scatto originario risale probabilmente al 1870 (cfr. l'immagine dello stivale di Garibaldi con cui ha strette affinità, MR0R33), raffigura la calza di Giuseppe Garibaldi, forata dalla pallottola che lo ferì durante gli scontri a fuoco con le truppe regie nel territorio di sant'Eufemia in Aspromonte (29 agosto 1862). Il colpo al malleolo gli fu inferto dal tenente Luigi Ferrari. Ferito, fu arrestato dall'esercito regio e trasportato per nave al penitenziario di Varignano e operato alla gamba il 23 novembre dal chirurgo Ferdinando Zanetti che gli estrasse la pallottola. Avendo ricevuto l'amnistia il 5 ottobre 1862, poté rientrare a Caprera da dove non si mosse per circa due anni fino al trionfale viaggio in

Inghilterra. L'episodio della ferita di Garibaldi sarà ricordato in una celebre ballata cantata su un ritmo di marcia dei bersaglieri.

CONSERVAZIONE

STATO DI CONSERVAZIONE

Data: 2011

Stato di conservazione: discreto

Indicazioni specifiche: ingiallito, sporco, incollato su cartone

CONDIZIONE GIURIDICA E VINCOLI

CONDIZIONE GIURIDICA

Indicazione generica: proprietà privata

FONTI E DOCUMENTI DI RIFERIMENTO

DOCUMENTAZIONE FOTOGRAFICA

Codice univoco della risorsa: SC_F_SUP-S0110-0000023_IMG-0001051854

Genere: documentazione allegata

Tipo: fotografia digitale colore

Data: 2010/09/00

Codice identificativo: Tadini MR0A32

Collocazione del file nell'archivio locale: Museo Risorgimento

Nome del file originale: MR0A32.jpg

ACCESSO AI DATI

SPECIFICHE DI ACCESSO AI DATI

Profilo di accesso: 1

Motivazione: dati liberamente accessibili

COMPILAZIONE

COMPILAZIONE

Anno di redazione: 2011

Ente compilatore: Accademia di Belle Arti Tadini

Nome: Civai, Alessandra

Referente scientifico: Albertario, Marco

Funzionario responsabile: Albertario, Marco

