

Stampa - Ritratto di Giuseppe Garibaldi / Risorgimento italiano

Non identificato

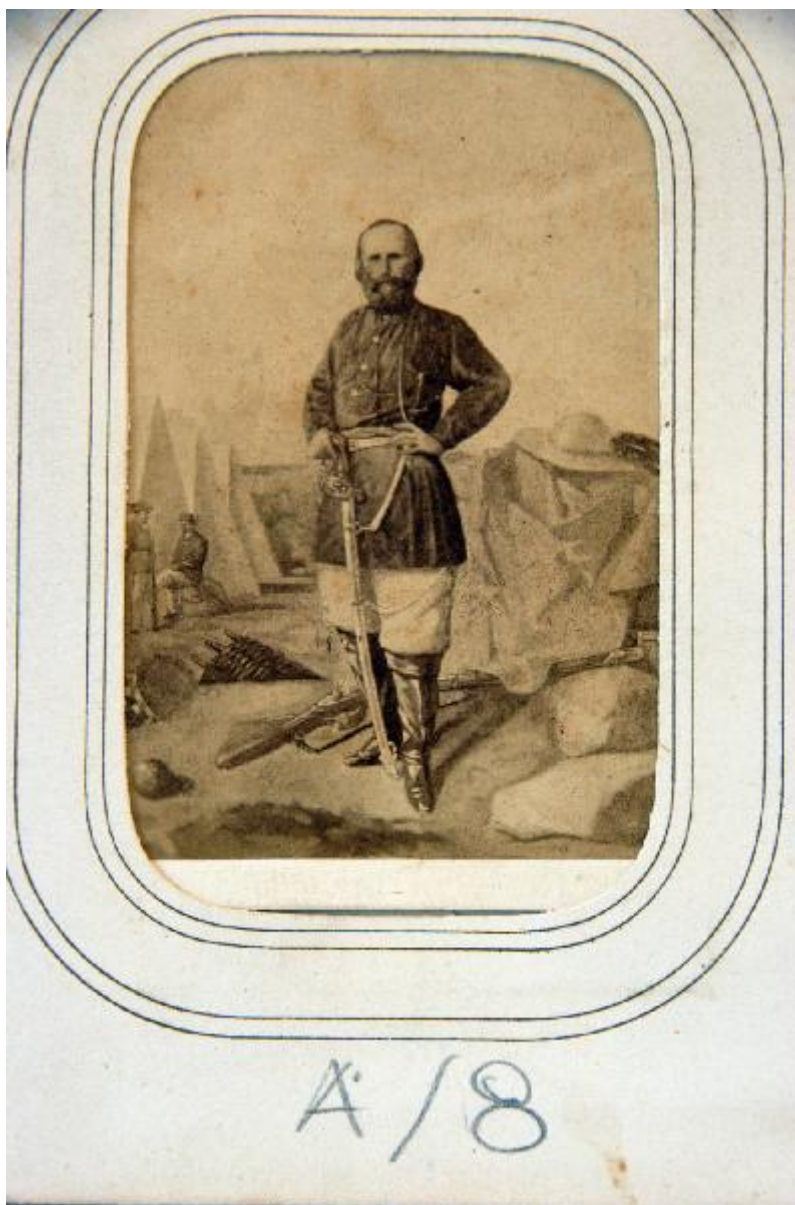

Link risorsa: <https://www.lombardiabeniculturali.it/fotografie/schede/IMM-S0110-000020/>

Scheda SIRBeC: <https://www.lombardiabeniculturali.it/fotografie/schede-complete/IMM-S0110-000020/>

CODICI

Unità operativa: S0110

Numero scheda: 20

Codice scheda: IMM-S0110-0000020

Tipo di scheda: AFRLIMM

SOGGETTO

SOGGETTO

Indicazioni sul soggetto

Riproduzione fotografica di una litografia raffigurante Giuseppe Garibaldi a figura intera, volto leggermente verso sinistra: si trova in un accampamento militare con tende sulla sinistra, a destra rocce sulle quali è appoggiato un cappello da esploratore; indossa la camicia garibaldina e calzoni bianchi infilati dentro stivali scuri; dal taschino della camicia fuoriesce la catena dell'orologio; la mano sinistra è sul fianco e la mano destra tiene l'elsa della spada posta in verticale davanti a sè; a terra è abbandonato un fucile.

Identificazione [1 / 2]: Stampa - Ritratto di Giuseppe Garibaldi

Identificazione [2 / 2]: Risorgimento italiano

Nomi: Garibaldi, Giuseppe

CLASSIFICAZIONE [1 / 2]

Altra classificazione: ritratto

Tipo classificazione: Classificazione per genere fotografico Archivi dell'Immagine - Regione Lombardia

CLASSIFICAZIONE [2 / 2]

Altra classificazione: riproduzione

Tipo classificazione: Classificazione per genere fotografico Archivi dell'Immagine - Regione Lombardia

THESAURUS [1 / 3]

Descrittore: biografia / ritratto

Tipo thesaurus: Thesaurus AESS, Archivi dell'Immagine - Regione Lombardia

THESAURUS [2 / 3]

Descrittore: militare

Tipo thesaurus: Thesaurus AESS, Archivi dell'Immagine - Regione Lombardia

THESAURUS [3 / 3]

Descrittore: politica

Tipo thesaurus: Thesaurus AESS, Archivi dell'Immagine - Regione Lombardia

LUOGO E DATA DELLA RIPRESA

LOCALIZZAZIONE

Stato: Italia

Data: 1860 post-1899 ca.

DATAZIONE GENERICA

Secolo: XIX

DATAZIONE SPECIFICA

Da: 1860/07/00

Validità: post

A: 1899

Validità: ca.

DEFINIZIONE CULTURALE

AUTORE DELLA FOTOGRAFIA

Nome di persona o ente: Non identificato

Tipo intestazione: P

Dati anagrafici/estremi cronologici: (?)

Riferimento all'intervento: fotografo principale

Motivazione dell'attribuzione: n.r.

COMPILAZIONE

COMPILAZIONE

Anno di redazione: 2011

Ente compilatore: Accademia di Belle Arti Tadini

Nome: Civai, Alessandra

Referente scientifico: Albertario, Marco

Funzionario responsabile: Albertario, Marco

SUPPORTO COLLEGATO: AFRLSUP - SUP-S0110-0000033 [1 / 1]

CODICI

Unità operativa: S0110

Numero scheda: 33

Codice scheda: SUP-S0110-0000033

RIFERIMENTO SCHEDA IMMAGINE

Codice IDK della scheda immagine: IMM-S0110-0000020

Tipo scheda: F

Livello ricerca: C

CODICE UNIVOCO

Codice regione: 03

Numero catalogo generale: 02059621

Ente schedatore: R03/ Accademia di Belle Arti Tadini

Ente competente: S27

OGGETTO

OGGETTO

Definizione dell'oggetto: positivo

Natura biblioteconomica dell'oggetto: m

QUANTITA'

Numero oggetti/elementi: 1

SOGGETTO

TITOLO

Titolo attribuito: Ritratto di Giuseppe Garibaldi

Specifiche titolo: del catalogatore

LOCALIZZAZIONE GEOGRAFICO-AMMINISTRATIVA

INDICAZIONE DEL CONTENITORE FISICO

Codice del contenitore fisico: 24780

Categoria del contenitore fisico: architettura

LOCALIZZAZIONE GEOGRAFICO-AMMINISTRATIVA ATTUALE

Stato: Italia

Regione: Lombardia

Provincia: BG

Nome provincia: Bergamo

Codice ISTAT comune: 016128

Comune: Lovere

COLLOCAZIONE SPECIFICA

Denominazione struttura conservativa - livello 1: Accademia di Belle Arti Tadini

Denominazione struttura conservativa - livello 2: Museo dell'Ottocento

UBICAZIONE

UBICAZIONE FOTO

Fondo: Fondo Giovanni Battista Zitti

Serie archivistica: MR0198

Contenitore: MR0198

Collocazione: MR00A8

INVENTARIO

CRONOLOGIA

CRONOLOGIA GENERICA

Secolo: XIX

CRONOLOGIA SPECIFICA

Da: 1860/07/00

Validità: post

A: 1899

Validità: ca.

MOTIVAZIONE CRONOLOGIA [1 / 2]

Motivazione: bibliografia

MOTIVAZIONE CRONOLOGIA [2 / 2]

Motivazione: analisi stilistica

DATI TECNICI

Indicazione di colore: BN

Materia e tecnica: albumina/carta

Specifiche tecniche: viraggio al seppia

MISURE

Tipo misure: immagine visibile

Unità di misura: mm

Altezza: 80

Larghezza: 53

Formato: carte de visite

DATI ANALITICI

Indicazioni sull'oggetto

La fotografia, incollata su cartoncino rettangolare, è montata in passepartout di carta bianca con doppia incorniciatura filettata ad inchiostro nero.

Notizie storico-critiche

La presente fotografia riproduce una stampa (forse una litografia) che fu realizzata - riguardo alla figura del condottiero - sulla base del ritratto fotografico, eseguito su negativo di vetro al collodio durante la presa di Palermo nel luglio 1860, dopo che i Mille erano sbarcati a Marsala nel maggio precedente. Era stato eseguito dal fotografo francese Gustave Le Gray che nel 1860 aveva lasciato Parigi per difficoltà personali e si trovava in viaggio nel Mediterraneo con l'amico Alexander Dumas. Le sue foto di Palermo devastata dalle bombe e dalla guerra diventarono famose in Europa in breve tempo. Sulla foto originale, di formato ovale, si trovava in basso a destra lungo il profilo la firma del fotografo. La litografia, da essa derivata, presenta tale ritratto all'interno di un accampamento militare di fantasia.

CONSERVAZIONE

STATO DI CONSERVAZIONE

Data: 2011

Stato di conservazione: discreto

Indicazioni specifiche: leggermente ingiallito, incollato su cartone, sbiadito

CONDIZIONE GIURIDICA E VINCOLI

CONDIZIONE GIURIDICA

Indicazione generica: proprietà privata

FONTI E DOCUMENTI DI RIFERIMENTO

DOCUMENTAZIONE FOTOGRAFICA

Codice univoco della risorsa: SC_F_SUP-S0110-0000033_IMG-0001051864

Genere: documentazione allegata

Tipo: fotografia digitale colore

Data: 2010/09/00

Codice identificativo: Tadini MR00A8

Collocazione del file nell'archivio locale: Museo Risorgimento

Nome del file originale: MR00A8.jpg

ACCESSO AI DATI

SPECIFICHE DI ACCESSO AI DATI

Profilo di accesso: 1

Motivazione: dati liberamente accessibili

COMPILAZIONE

COMPILAZIONE

Anno di redazione: 2011

Ente compilatore: Accademia di Belle Arti Tadini

Nome: Civai, Alessandra

Referente scientifico: Albertario, Marco

Funzionario responsabile: Albertario, Marco

