

Innocenti - Impianto siderurgico dell'Orinoco - Tubificio - Capannone trasversale - Fondazioni del Treno grosso

Artital

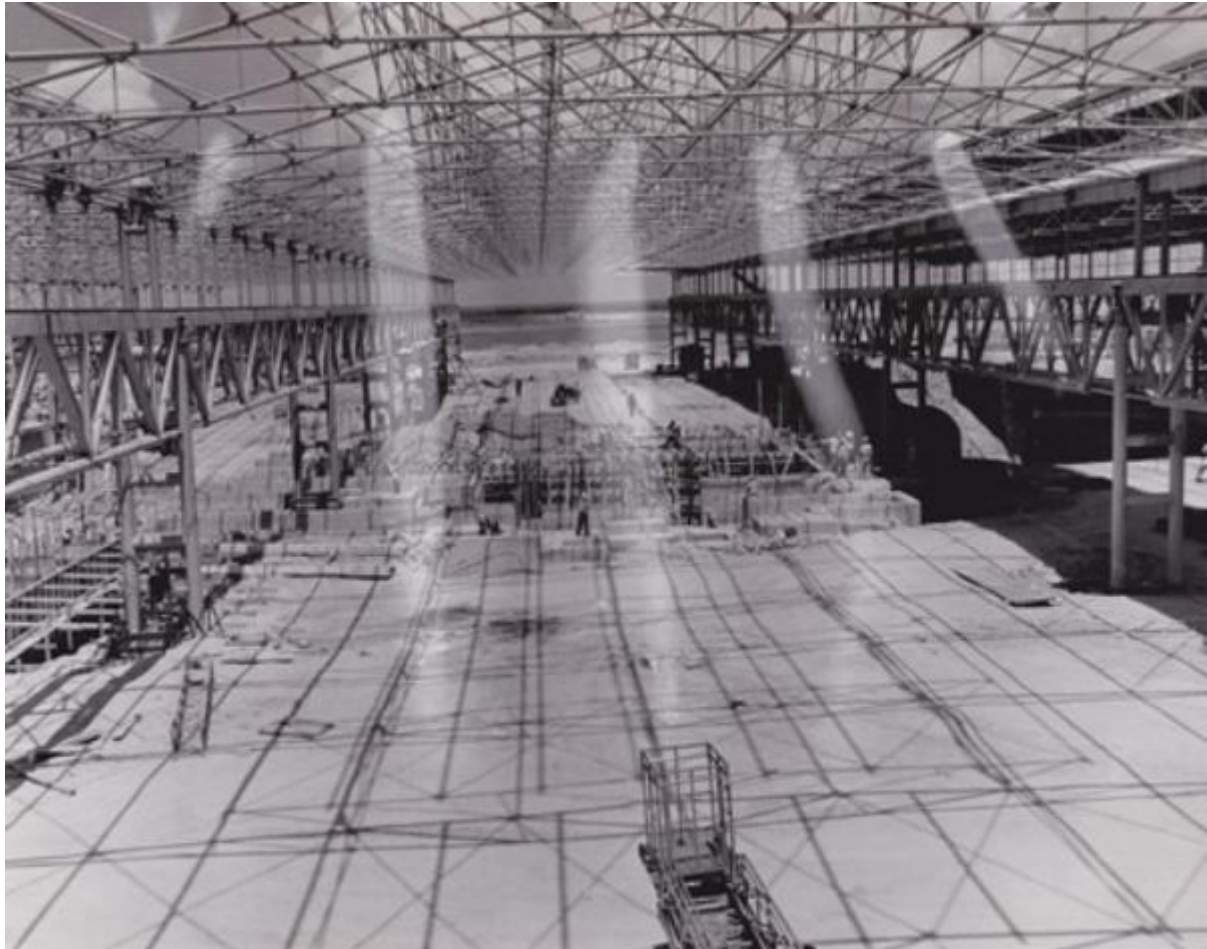

Link risorsa: <https://www.lombardiabeniculturali.it/fotografie/schede/IMM-SW2w1-0000243/>

Scheda SIRBeC: <https://www.lombardiabeniculturali.it/fotografie/schede-complete/IMM-SW2w1-0000243/>

CODICI

Unità operativa: SW2w1

Numero scheda: 243

Codice scheda: IMM-SW2w1-0000243

Tipo di scheda: AFRLIMM

SOGGETTO

SOGGETTO

Indicazioni sul soggetto: I "treni" sono i macchinari per la laminazione dei blumi

Identificazione

Innocenti - Impianto siderurgico dell'Orinoco - Tubificio - Capannone trasversale - Fondazioni del Treno grosso

CLASSIFICAZIONE

Altra classificazione: foto industriale

Tipo classificazione: Classificazione per genere fotografico Archivi dell'Immagine - Regione Lombardia

THESAURUS [1 / 4]

Descrittore: cantiere

Tipo thesaurus: Thesaurus AESS, Archivi dell'Immagine - Regione Lombardia

THESAURUS [2 / 4]

Descrittore: industria

Tipo thesaurus: Thesaurus AESS, Archivi dell'Immagine - Regione Lombardia

THESAURUS [3 / 4]

Descrittore: lavoratori

Tipo thesaurus: Thesaurus AESS, Archivi dell'Immagine - Regione Lombardia

THESAURUS [4 / 4]

Descrittore: opificio / fabbrica

Tipo thesaurus: Thesaurus AESS, Archivi dell'Immagine - Regione Lombardia

LUOGO E DATA DELLA RIPRESA

LOCALIZZAZIONE

Località estera: Venezuela

DATAZIONE GENERICA

Secolo: XX

DATAZIONE SPECIFICA

Da: 1957/10/02

A: 1957/10/02

DEFINIZIONE CULTURALE

AUTORE DELLA FOTOGRAFIA

Nome di persona o ente: Artital

Tipo intestazione: E

Dati anagrafici/estremi cronologici: notizie sec. XX

Riferimento all'intervento: fotografo principale

Motivazione dell'attribuzione: timbro

COMPILAZIONE

COMPILAZIONE

Anno di redazione: 2021

Ente compilatore: Associazione Archivio del Lavoro - Sesto San Giovanni

Nome: Bertani, Annalisa

Funzionario responsabile: Migliucci, Debora

SUPPORTO COLLEGATO: AFRLSUP - SUP-SW2w1-0000246 [1 / 1]

CODICI

Unità operativa: SW2w1

Numero scheda: 246

Codice scheda: SUP-SW2w1-0000246

RIFERIMENTO SCHEDA IMMAGINE

Codice IDK della scheda immagine: IMM-SW2w1-0000243

Tipo scheda: F

Livello ricerca: C

CODICE UNIVOCO

Codice regione: 03

Ente schedatore: R03/ Archivio del Lavoro

Ente competente: S27

OGGETTO

OGGETTO

Definizione dell'oggetto: positivo

Natura biblioteconomica dell'oggetto: m

QUANTITA'

Numero oggetti/elementi: 1

SOGGETTO

TITOLO

Titolo proprio: 296 / Tubificio - Fondazioni treno grosso, sotto Il capannone trasversale

Specifiche titolo: sul verso del supporto primario

LOCALIZZAZIONE GEOGRAFICO-AMMINISTRATIVA

INDICAZIONE DEL CONTENITORE FISICO

Codice del contenitore fisico: 26947

Categoria del contenitore fisico: architettura

LOCALIZZAZIONE GEOGRAFICO-AMMINISTRATIVA ATTUALE

Stato: Italia

Regione: Lombardia

Provincia: MI

Nome provincia: Milano

Codice ISTAT comune: 015209

Comune: Sesto San Giovanni

COLLOCAZIONE SPECIFICA

Tipologia: palazzo

Denominazione: Palazzo Via Breda 56

Indirizzo: Via Breda, 56

Denominazione struttura conservativa - livello 1: Associazione Archivio del Lavoro

Denominazione struttura conservativa - livello 2: Archivio fotografico

Tipologia struttura conservativa: archivio

Collocazione originaria: NO

ACCESSIBILITA' DEL BENE

Accessibilità: SI

ALTRE LOCALIZZAZIONI GEOGRAFICO-AMMINISTRATIVE

Tipo di localizzazione: luogo di deposito

LOCALIZZAZIONE GEOGRAFICO-AMMINISTRATIVA

Stato: Italia

Regione: Lombardia

Provincia: MI

Comune: Sesto San Giovanni

COLLOCAZIONE SPECIFICA

Tipologia: palazzo

Denominazione spazio viabilistico: Via Breda 56

Denominazione struttura conservativa - livello 1: Associazione Archivio del Lavoro

Denominazione struttura conservativa - livello 2: Archivio fotografico

Tipologia struttura conservativa: archivio

Specifiche: Fondo Marino Bonino

DATA

Data ingresso: 2007

UBICAZIONE

UBICAZIONE FOTO

Fondo: Fondo Marino Bonino

Collocazione: BM_A6_P21

CRONOLOGIA

CRONOLOGIA GENERICA

Secolo: XX

CRONOLOGIA SPECIFICA

Da: 1957/10/02

A: 1957/10/02

MOTIVAZIONE CRONOLOGIA

Motivazione: timbro

DATI TECNICI

Indicazione di colore: BN

Materia e tecnica: gelatina bromuro d'argento/carta

MISURE

Tipo misure: singola immagine

Unità di misura: cm

Altezza: 20

Larghezza: 25

Validità: ca.

Formato: 20x25

DATI ANALITICI

ISCRIZIONI [1 / 2]

Classe di appartenenza: titolazione

Tecnica di scrittura: dattiloscritta

Posizione: su etichetta incollata sul supporto primario / verso

Trascrizione: 296 / Tubificio - Fondazioni treno grosso, sotto Il capannone trasversale

ISCRIZIONI [2 / 2]

Classe di appartenenza: documentaria

Tecnica di scrittura: a penna

Posizione: sul supporto primario / verso

Trascrizione: n° 296

STEMMI/MARCHI/TIMBRI [1 / 2]

Classe di appartenenza: timbro

Identificazione: Artital

Posizione: sul supporto primario / verso

Descrizione

timbro con la scritta: "Artital / Avda. Caroni - edf. El Cacique / Colinas De Bello Monte / tel. 715343 / Caracas?"

STEMMI/MARCHI/TIMBRI [2 / 2]

Classe di appartenenza: timbro

Identificazione: Artital

Posizione: sul supporto primario / verso

Descrizione: timbro con la data: "2 OCT. 1957"

CONSERVAZIONE

STATO DI CONSERVAZIONE

Riferimento alla parte: recto/verso

Data: 2021

Stato di conservazione: discreto

Indicazioni specifiche: sgualciture

CONDIZIONE GIURIDICA E VINCOLI

CONDIZIONE GIURIDICA

Indicazione generica: proprietà privata

COPYRIGHT

Nome: Archivio del Lavoro

Indirizzo: MI/ Sesto San Giovanni/ via Breda 56

FONTI E DOCUMENTI DI RIFERIMENTO

DOCUMENTAZIONE FOTOGRAFICA

Codice univoco della risorsa: SW_F_SUP-SW2w1-0000246_IMG-0000000001

Genere: documentazione allegata

Tipo: matrice digitale b/n

Codice identificativo: SW2w1-0000246-0000000001

Visibilità immagine: 1

Nome del file originale: BM_a6_p21.jpg

ACCESSO AI DATI

SPECIFICHE DI ACCESSO AI DATI

Profilo di accesso: 1

Motivazione: scheda contenente dati liberamente accessibili

COMPILAZIONE

COMPILAZIONE

Anno di redazione: 2021

Ente compilatore: Archivio del Lavoro

Nome: Bertani, Annalisa

Funzionario responsabile: Migliucci, Debora

