

Gnignano - Fiume Lambro Meridionale - Traversa - Pietre

Bottini, Maurizio

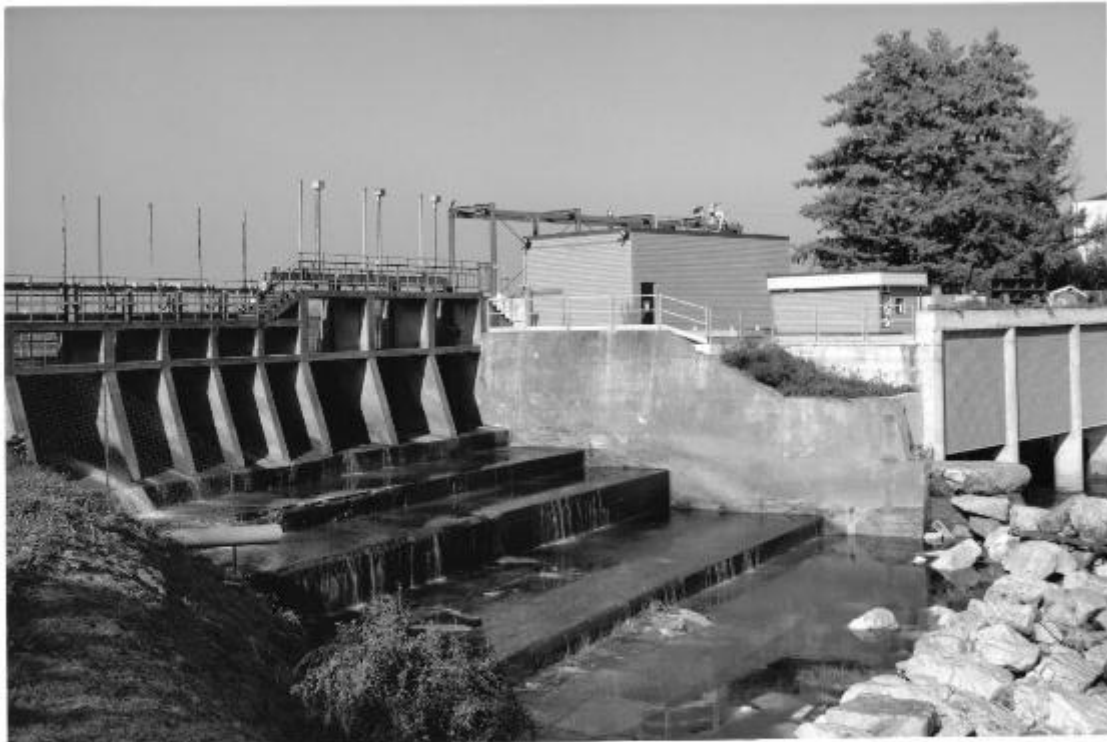

Link risorsa: <https://www.lombardiabeniculturali.it/fotografie/schede/IMM-SW3x1-0000067/>

Scheda SIRBeC: <https://www.lombardiabeniculturali.it/fotografie/schede-complete/IMM-SW3x1-0000067/>

CODICI

Unità operativa: SW3x1

Numero scheda: 67

Codice scheda: IMM-SW3x1-0000067

Tipo di scheda: AFRLIMM

SOGGETTO

SOGGETTO

Indicazioni sul soggetto

Lo scatto inquadra la traversa di derivazione, vista da valle, realizzata in località Gnignano per la derivazione d'acqua dal Lambro Meridionale, dove si origina la Roggia Grande Bolognini (o Bolognina). Il manufatto è gestito dal Consorzio di bonifica Est Ticino Villoresi.

Identificazione: Gnignano - Fiume Lambro Meridionale - Traversa - Pietre

CLASSIFICAZIONE

Altra classificazione: foto industriale

Tipo classificazione: Classificazione per genere fotografico Archivi dell'Immagine - Regione Lombardia

THESAURUS [1 / 3]

Descrittore: ingegneria civile e militare

Tipo thesaurus: Thesaurus AESS, Archivi dell'Immagine - Regione Lombardia

THESAURUS [2 / 3]

Descrittore: acqua

Tipo thesaurus: Thesaurus AESS, Archivi dell'Immagine - Regione Lombardia

THESAURUS [3 / 3]

Descrittore: fiume

Tipo thesaurus: Thesaurus AESS, Archivi dell'Immagine - Regione Lombardia

LUOGO E DATA DELLA RIPRESA

LOCALIZZAZIONE

Stato: Italia

Regione: Lombardia

Provincia: PV

Comune: Siziano

Località: Gnignano

Occasione

Campagna di rilevamento dei principali manufatti e impianti presenti nella pianura lombarda a servizio della bonifica e dell'irrigazione.

Data: 1998

DATAZIONE GENERICA

Secolo: XX

Frazione di secolo: fine

DATAZIONE SPECIFICA

Da: 1998/10/01

Validità: post

A: 1998/10/31

Validità: ante

DEFINIZIONE CULTURALE

AUTORE DELLA FOTOGRAFIA

Nome di persona o ente: Bottini, Maurizio

Tipo intestazione: P

Dati anagrafici/estremi cronologici: 1960-

Riferimento all'intervento: fotografo principale

Codice scheda autore: AUF-SW3x1-0000002

Motivazione dell'attribuzione [1 / 2]: copyright

Motivazione dell'attribuzione [2 / 2]: committenza

COMPILAZIONE

COMPILAZIONE

Anno di redazione: 2019

Ente compilatore: URBIM-ANBI Lombardia

Nome: Giordano, Nadia

Referente scientifico: Negri, Giorgio Gabriele

Referente scientifico: Pellitteri, Tatiana

Funzionario responsabile: Negri, Giorgio Gabriele

Funzionario responsabile: Pellitteri, Tatiana

SUPPORTO COLLEGATO: AFRLSUP - SUP-SW3x1-0000067 [1 / 1]

CODICI

Unità operativa: SW3x1

Numero scheda: 67

Codice scheda: SUP-SW3x1-0000067

RIFERIMENTO SCHEDA IMMAGINE

Codice IDK della scheda immagine: IMM-SW3x1-0000067

Tipo scheda: F

Livello ricerca: C

CODICE UNIVOCO

Codice regione: 03

Ente schedatore: R03/ URBIM-ANBI Lombardia

Ente competente: S27

OGGETTO

OGGETTO

Definizione dell'oggetto: positivo

Natura biblioteconomica dell'oggetto: m

Originalità: originale

QUANTITA'

Numero oggetti/elementi: 1

SOGGETTO

TITOLO

Titolo attribuito: Traversa di Gnignano

Specifiche titolo: del catalogatore

LOCALIZZAZIONE GEOGRAFICO-AMMINISTRATIVA

INDICAZIONE DEL CONTENITORE FISICO

Codice del contenitore fisico: 26949

Categoria del contenitore fisico: architettura

LOCALIZZAZIONE GEOGRAFICO-AMMINISTRATIVA ATTUALE

Stato: Italia

Regione: Lombardia

Provincia: PV

Nome provincia: Pavia

Codice ISTAT comune: 018110

Comune: Pavia

COLLOCAZIONE SPECIFICA

Tipologia: palazzo

Denominazione: Palazzo Viale Partigiani 3

Indirizzo: Viale Partigiani, 3

Collocazione originaria: NO

Collocazione in sicurezza: SI

ACCESSIBILITA' DEL BENE

Accessibilità: NO

ALTRE LOCALIZZAZIONI GEOGRAFICO-AMMINISTRATIVE

Tipo di localizzazione: luogo di provenienza/collocazione precedente

LOCALIZZAZIONE GEOGRAFICO-AMMINISTRATIVA

Continente: Europa

Stato: Italia

Regione: Lombardia

Provincia: MI

Comune: Milano

COLLOCAZIONE SPECIFICA

Tipologia: palazzo

Qualificazione: privato

Denominazione spazio viabilistico: Via F. Filzi, 27

Specifiche: 7° piano

UBICAZIONE

UBICAZIONE FOTO

Fondo: La civiltà dell'acqua in Lombardia

Serie archivistica: Manufatti della bonifica e dell'irrigazione

Collocazione: non disponibile

CRONOLOGIA

CRONOLOGIA GENERICA

Secolo: XX

Frazione di secolo: fine

CRONOLOGIA SPECIFICA

Da: 1998/10/01

Validità: post

A: 1998/10/31

Validità: ante

MOTIVAZIONE CRONOLOGIA

Motivazione: iscrizione

PRODUZIONE E DIFFUSIONE

RESPONSABILITA' [1 / 3]

Nome di persona o ente: Regione Lombardia D.G. Agricoltura, Alimentazione e Sistemi Verdi

Tipo intestazione: E

Luogo: Milano

Circostanza

Campagna di rilevamento dei principali manufatti e impianti presenti nella pianura lombarda a servizio della bonifica e dell'irrigazione.

Data: 1998

Specifiche sull'attribuzione: Angileri, Lucchelli, Negri 2001

Codice scheda autore: AUF-SW3x1-0000002

Indicazione del nome e dell'indirizzo

Regione Lombardia Direzione Generale Agricoltura, Alimentazione e Sistemi Verdi - Piazza Città di Lombardia, 1 - 20124 Milano

Riferimento al ruolo: finanziatore

Motivazione dell'attribuzione: bibliografia

RESPONSABILITA' [2 / 3]

Nome di persona o ente: URBIM-ANBI Lombardia

Tipo intestazione: E

Luogo: Milano

Circostanza

Campagna di rilevamento dei principali manufatti e impianti presenti nella pianura lombarda a servizio della bonifica e dell'irrigazione.

Data: 1998

Specifiche sull'attribuzione: Angileri, Lucchelli, Negri 2001

Codice scheda autore: AUF-SW3x1-0000002

Indicazione del nome e dell'indirizzo: URBIM-ANBI Lombardia - Via F. Filzi, 27 - 20124 Milano

Riferimento al ruolo [1 / 2]: committente

Riferimento al ruolo [2 / 2]: finanziatore

Motivazione dell'attribuzione: bibliografia

RESPONSABILITA' [3 / 3]

Nome di persona o ente: Regione Lombardia D.G. Autonomia e Cultura

Tipo intestazione: E

Luogo: Milano

Circostanza

Prosecuzione della catalogazione nell'ambito del progetto "La civiltà dell'acqua in Lombardia" finalizzato all'inserimento dei più significativi manufatti idraulici e irrigui della Regione Lombardia nella lista del Patrimonio mondiale dell'UNESCO.

Data: 2019

Specifiche sull'attribuzione: Civiltà acqua 2016

Codice scheda autore: AUF-SW3x1-0000002

Indicazione del nome e dell'indirizzo

Regione Lombardia Direzione Generale Autonomia e Cultura - Piazza Città di Lombardia, 1 - 20124 Milano

Riferimento al ruolo: finanziatore

Motivazione dell'attribuzione: bibliografia

DATI TECNICI

Indicazione di colore: BN

Materia e tecnica: gelatina bromuro d'argento/carta

Specifiche tecniche: carta politenata

MISURE [1 / 2]

Tipo misure: supporto primario

Unità di misura: mm

Altezza: 240

Larghezza: 304

MISURE [2 / 2]

Tipo misure: singola immagine

Unità di misura: mm

Altezza: 188

Larghezza: 280

Formato: 24x30

DATI ANALITICI

ISCRIZIONI

Classe di appartenenza: documentaria

Tecnica di scrittura: a matita

Posizione: sul supporto primario: verso: in basso a sinistra

Trascrizione: VILLORESI 10/98/ Traversa di Gnignano/ Lambro merid. (a valle)/ (Siziano)

STEMMI/MARCHI/TIMBRI

Classe di appartenenza: etichetta

Qualificazione: dell'autore

Identificazione: Maurizio Bottini

Quantità: 1

Posizione: sul supporto primario: verso: in basso a sinistra

Descrizione: Etichetta adesiva recante la scritta "Maurizio Bottini/ Milano, P.le Baiamonti, 3/ Tel. 02.33606658".

CONSERVAZIONE

STATO DI CONSERVAZIONE

Data: 2019

Stato di conservazione: ottimo

CONDIZIONE GIURIDICA E VINCOLI

CONDIZIONE GIURIDICA

Indicazione generica: proprietà mista pubblica/privata

Indicazione specifica: URBIM-ANBI Lombardia

Indirizzo: Via F. Filzi, 27 - 20124 Milano

ACQUISIZIONE

Tipo acquisizione: committenza

Nome: URBIM-ANBI Lombardia

Data acquisizione: 1998

Luogo acquisizione: MI/ Milano/ progetto "S.I.B.I.T.E.R."

COPYRIGHT

Nome: Bottini, Maurizio

Diritti d'autore: autore

FONTI E DOCUMENTI DI RIFERIMENTO

DOCUMENTAZIONE FOTOGRAFICA

Codice univoco della risorsa: SW_F_SUP-SW3x1-0000067_IMG-0000000001

Genere: documentazione allegata

Tipo: fotografia b/n

Autore: Bottini, Maurizio

Data: 1998/00/00

Codice identificativo: SW3x1-0000067-0000000001

Formato: 24x30

Visibilità immagine: 1

Nome del file originale: SUP-SW3x1-0000067.jpg

ACCESSO AI DATI

SPECIFICHE DI ACCESSO AI DATI

Profilo di accesso: 1

Motivazione: scheda contenente dati liberamente accessibili

COMPILAZIONE

COMPILAZIONE

Anno di redazione: 2019

Ente compilatore: URBIM-ANBI Lombardia

Data del sopralluogo: 2019

Nome: Giordano, Nadia

Referente scientifico: Negri, Giorgio Gabriele

Referente scientifico: Pellitteri, Tatiana

Funzionario responsabile: Negri, Giorgio Gabriele

Funzionario responsabile: Pellitteri, Tatiana

