

**Palazzolo sull'Oglio - Diga ex Marzoli - Roggia Trenzana
- Barriere di contenimento in cemento - Campi di
granoturco tagliato - Due uomini - Due cani -
Vegetazione**

Terraneo, Beniamino

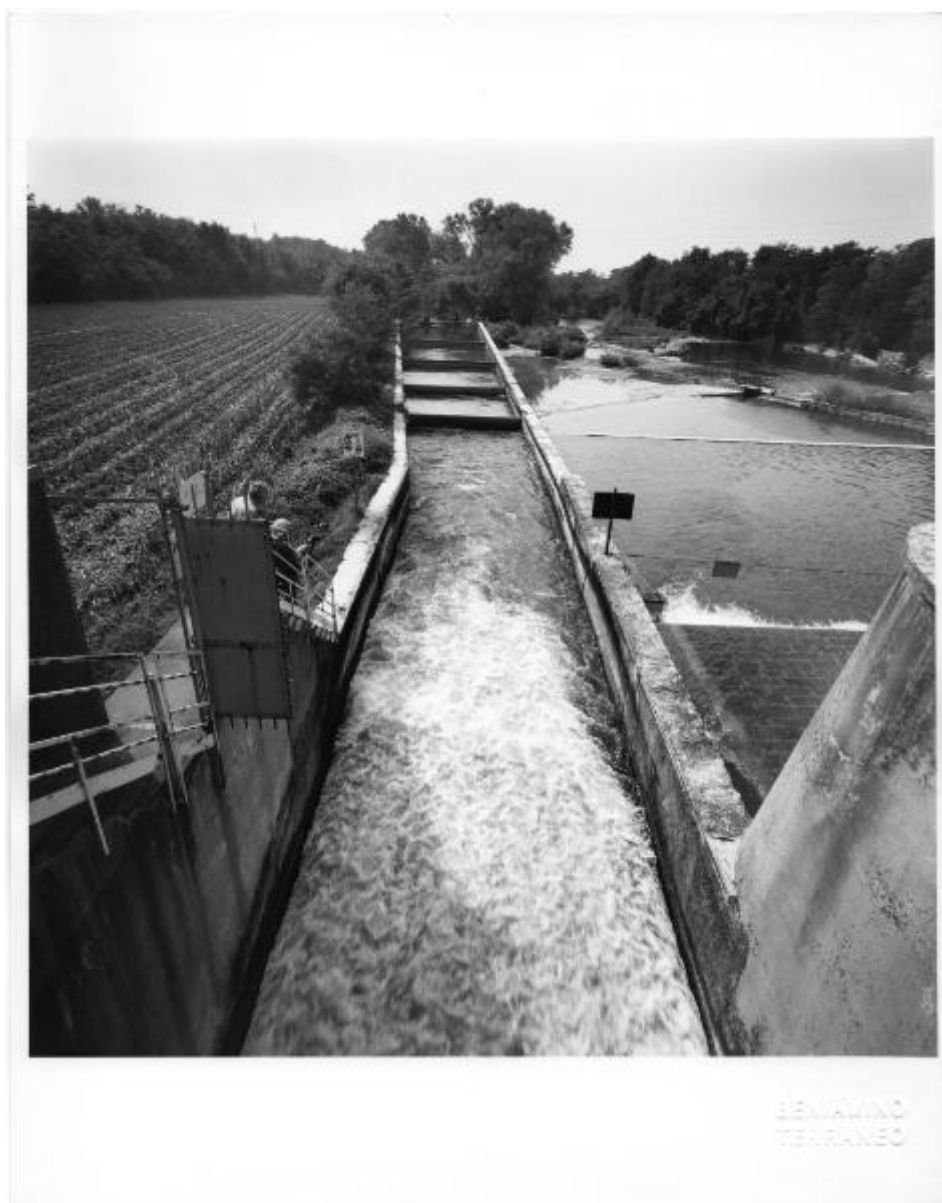

Link risorsa: <https://www.lombardiabeniculturali.it/fotografie/schede/IMM-SW3x1-0000118/>

Scheda SIRBeC: <https://www.lombardiabeniculturali.it/fotografie/schede-complete/IMM-SW3x1-0000118/>

CODICI

Unità operativa: SW3x1

Numero scheda: 118

Codice scheda: IMM-SW3x1-0000118

Tipo di scheda: AFRLIMM

SOGGETTO

SOGGETTO

Indicazioni sul soggetto

Lo scatto mostra il tratto iniziale della Roggia Trenzana-Travagliata derivata dal fiume Oglio e parte della diga ex Marzoli. L'opera di presa, progettata dall'ing. Antonio Berlucchi ed entrata in servizio nel 1942, è gestita dal Consorzio di bonifica Oglio Mella.

Costituito con Decreto del Presidente di Regione Lombardia n. 7171 in data 6 agosto 2012, deriva dalla fusione dei preesistenti Sinistra Oglio, del consorzio di bonifica Paludi Biscia Chiodo Prandona e del consorzio di miglioramento fondiario di secondo grado Mella e fontanili.

Identificazione

Palazzolo sull'Oglio - Diga ex Marzoli - Roggia Trenzana - Barriere di contenimento in cemento - Campi di granoturco tagliato - Due uomini - Due cani - Vegetazione

CLASSIFICAZIONE [1 / 2]

Altra classificazione: paesaggio

Tipo classificazione: Classificazione per genere fotografico Archivi dell'Immagine - Regione Lombardia

CLASSIFICAZIONE [2 / 2]

Altra classificazione: architettura

Tipo classificazione: Classificazione per genere fotografico Archivi dell'Immagine - Regione Lombardia

THESAURUS [1 / 5]

Descrittore: ingegneria civile e militare

Tipo thesaurus: Thesaurus AESS, Archivi dell'Immagine - Regione Lombardia

THESAURUS [2 / 5]

Descrittore: acqua

Tipo thesaurus: Thesaurus AESS, Archivi dell'Immagine - Regione Lombardia

THESAURUS [3 / 5]

Descrittore: agricoltura

Tipo thesaurus: Thesaurus AESS, Archivi dell'Immagine - Regione Lombardia

THESAURUS [4 / 5]

Descrittore: animali

Tipo thesaurus: Thesaurus AESS, Archivi dell'Immagine - Regione Lombardia

THESAURUS [5 / 5]

Descrittore: corpo/figura umana

Tipo thesaurus: Thesaurus AESS, Archivi dell'Immagine - Regione Lombardia

LUOGO E DATA DELLA RIPRESA

LOCALIZZAZIONE

Stato: Italia

Regione: Lombardia

Provincia: BS

Comune: Palazzolo sull'Oglio

Località: Boschi

Occasione

Campagna di rilevamento dei principali manufatti e impianti presenti nella pianura lombarda a servizio della bonifica e dell'irrigazione.

Data: 1998

DATAZIONE GENERICA

Secolo: XX

Frazione di secolo: fine

DATAZIONE SPECIFICA

Da: 1998/10/01

Validità: post

A: 1998/10/31

Validità: ante

DEFINIZIONE CULTURALE

AUTORE DELLA FOTOGRAFIA

Nome di persona o ente: Terraneo, Beniamino

Tipo intestazione: P

Dati anagrafici/estremi cronologici: 1948-

Riferimento all'intervento: fotografo principale

Codice scheda autore: AUF-SW3x1-0000001

Motivazione dell'attribuzione [1 / 2]: copyright

Motivazione dell'attribuzione [2 / 2]: committenza

COMPILAZIONE

COMPILAZIONE

Anno di redazione: 2019

Ente compilatore: URBIM-ANBI Lombardia

Nome: Giordano, Nadia

Referente scientifico: Negri, Giorgio Gabriele

Referente scientifico: Pellitteri, Tatiana

Funzionario responsabile: Negri, Giorgio Gabriele

Funzionario responsabile: Pellitteri, Tatiana

SUPPORTO COLLEGATO: AFRLSUP - SUP-SW3x1-0000118 [1 / 1]

CODICI

Unità operativa: SW3x1

Numero scheda: 118

Codice scheda: SUP-SW3x1-0000118

RIFERIMENTO SCHEDA IMMAGINE

Codice IDK della scheda immagine: IMM-SW3x1-0000118

Tipo scheda: F

Livello ricerca: C

CODICE UNIVOCO

Codice regione: 03

Ente schedatore: R03/ URBIM-ANBI Lombardia

Ente competente: S27

OGGETTO

OGGETTO

Definizione dell'oggetto: positivo

Natura biblioteconomica dell'oggetto: m

Originalità: originale

QUANTITA'

Numero oggetti/elementi: 1

SOGGETTO

TITOLO

Titolo attribuito: Tratto iniziale della Roggia Trenzana-Travagliata derivata dal fiume Oglio

Specifiche titolo: del catalogatore

LOCALIZZAZIONE GEOGRAFICO-AMMINISTRATIVA

INDICAZIONE DEL CONTENITORE FISICO

Codice del contenitore fisico: 26949

Categoria del contenitore fisico: architettura

LOCALIZZAZIONE GEOGRAFICO-AMMINISTRATIVA ATTUALE

Stato: Italia

Regione: Lombardia

Provincia: PV

Nome provincia: Pavia

Codice ISTAT comune: 018110

Comune: Pavia

COLLOCAZIONE SPECIFICA

Tipologia: palazzo

Denominazione: Palazzo Viale Partigiani 3

Indirizzo: Viale Partigiani, 3

Collocazione originaria: NO

Collocazione in sicurezza: SI

ACCESSIBILITA' DEL BENE

Accessibilità: NO

ALTRE LOCALIZZAZIONI GEOGRAFICO-AMMINISTRATIVE

Tipo di localizzazione: luogo di provenienza/collocazione precedente

LOCALIZZAZIONE GEOGRAFICO-AMMINISTRATIVA

Continente: Europa

Stato: Italia

Regione: Lombardia

Provincia: MI

Comune: Milano

COLLOCAZIONE SPECIFICA

Tipologia: palazzo

Qualificazione: privato

Denominazione spazio viabilistico: Via F. Filzi, 27

Specifiche: 7° piano

UBICAZIONE

UBICAZIONE FOTO

Fondo: La civiltà dell'acqua in Lombardia

Serie archivistica: Manufatti della bonifica e dell'irrigazione

Collocazione: non disponibile

CRONOLOGIA

CRONOLOGIA GENERICA

Secolo: XX

Frazione di secolo: fine

CRONOLOGIA SPECIFICA

Da: 1998/10/01

Validità: post

A: 1998/10/31

Validità: ante

MOTIVAZIONE CRONOLOGIA

Motivazione: iscrizione

Specifiche

La data è riportata al verso della stampa fotografica e su di una etichetta adesiva applicata al verso della stampa dei provini a contatto (n. 5339).

PRODUZIONE E DIFFUSIONE

RESPONSABILITA' [1 / 3]

Nome di persona o ente: Regione Lombardia D.G. Agricoltura, Alimentazione e Sistemi Verdi

Tipo intestazione: E

Luogo: Milano

Circostanza

Campagna di rilevamento dei principali manufatti e impianti presenti nella pianura lombarda a servizio della bonifica e dell'irrigazione.

Data: 1998

Specifiche sull'attribuzione: Angileri, Lucchelli, Negri 2001

Indicazione del nome e dell'indirizzo

Regione Lombardia Direzione Generale Agricoltura, Alimentazione e Sistemi Verdi - Piazza Città di Lombardia, 1 - 20124 Milano

Riferimento al ruolo: finanziatore

Motivazione dell'attribuzione: bibliografia

RESPONSABILITA' [2 / 3]

Nome di persona o ente: URBIM-ANBI Lombardia

Tipo intestazione: E

Luogo: Milano

Circostanza

Campagna di rilevamento dei principali manufatti e impianti presenti nella pianura lombarda a servizio della bonifica e dell'irrigazione.

Data: 1998

Specifiche sull'attribuzione: Angileri, Lucchelli, Negri 2001

Indicazione del nome e dell'indirizzo: URBIM-ANBI Lombardia - Via F. Filzi, 27 - 20124 Milano

Riferimento al ruolo [1 / 2]: committente

Riferimento al ruolo [2 / 2]: finanziatore

Motivazione dell'attribuzione: bibliografia

RESPONSABILITA' [3 / 3]

Nome di persona o ente: Regione Lombardia D.G. Autonomia e Cultura

Tipo intestazione: E

Luogo: Milano

Circostanza

Prosecuzione della catalogazione nell'ambito del progetto "La civiltà dell'acqua in Lombardia" finalizzato all'inserimento dei più significativi manufatti idraulici e irrigui della Regione Lombardia nella lista del Patrimonio mondiale dell'UNESCO.

Data: 2019

Specifiche sull'attribuzione: Civiltà acqua 2016

Indicazione del nome e dell'indirizzo

Regione Lombardia Direzione Generale Autonomia e Cultura - Piazza Città di Lombardia, 1 - 20124 Milano

Riferimento al ruolo: finanziatore

Motivazione dell'attribuzione: bibliografia

DATI TECNICI

Indicazione di colore: BN

Materia e tecnica: gelatina bromuro d'argento/carta

MISURE [1 / 2]

Tipo misure: supporto primario

Unità di misura: mm

Altezza: 304

Larghezza: 239

MISURE [2 / 2]

Tipo misure: singola immagine

Unità di misura: mm

Altezza: 233

Larghezza: 230

Formato: 30x24

DATI ANALITICI

ISCRIZIONI

Classe di appartenenza: documentaria

Tecnica di scrittura: a matita

Posizione: sul supporto primario: verso: al centro

Trascrizione: TRENZANA - Diga Marzoli/ ott. 1998

STEMMI/MARCHI/TIMBRI

Classe di appartenenza: timbro

Qualificazione: dell'autore

Identificazione: Beniamino Terraneo

Quantità: 1

Posizione: sul supporto primario: recto: a destra

Descrizione: Timbro a secco recante la scritta "BENIAMINO/ TERRANEO".

CONSERVAZIONE

STATO DI CONSERVAZIONE

Data: 2019

Stato di conservazione: ottimo

CONDIZIONE GIURIDICA E VINCOLI

CONDIZIONE GIURIDICA

Indicazione generica: proprietà mista pubblica/privata

Indicazione specifica: URBIM-ANBI Lombardia

Indirizzo: Via F. Filzi, 27 - 20124 Milano

ACQUISIZIONE

Tipo acquisizione: committenza

Nome: URBIM-ANBI Lombardia

Data acquisizione: 1998

Luogo acquisizione: MI/ Milano/ progetto "S.I.B.I.T.E.R."

COPYRIGHT

Nome: Terraneo, Beniamino

Diritti d'autore: autore

FONTI E DOCUMENTI DI RIFERIMENTO

DOCUMENTAZIONE FOTOGRAFICA

Codice univoco della risorsa: SW_F_SUP-SW3x1-0000118_IMG-0000000001

Genere: documentazione allegata

Tipo: fotografia b/n

Autore: Terraneo, Beniamino

Data: 1998/00/00

Codice identificativo: SW3x1-0000118-0000000001

Formato: 30x24

Visibilità immagine: 1

Nome del file originale: SUP-SW3x1-0000118.jpg

ACCESSO AI DATI

SPECIFICHE DI ACCESSO AI DATI

Profilo di accesso: 1

Motivazione: scheda contenente dati liberamente accessibili

COMPILAZIONE

COMPILAZIONE

Anno di redazione: 2019

Ente compilatore: URBIM-ANBI Lombardia

Data del sopralluogo: 2019

Nome: Giordano, Nadia

Referente scientifico: Negri, Giorgio Gabriele

Referente scientifico: Pellitteri, Tatiana

Funzionario responsabile: Negri, Giorgio Gabriele

Funzionario responsabile: Pellitteri, Tatiana

