

# Disegno architettonico. Casina Reale - Spaccato

Fotografo non identificato

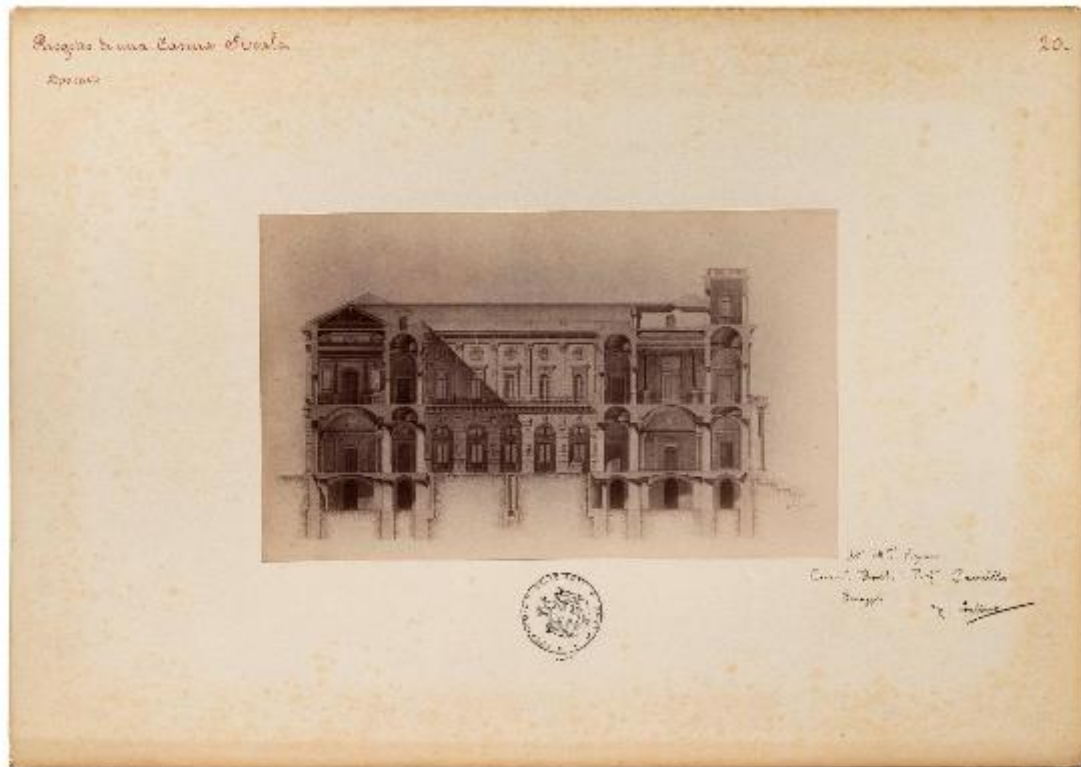

Link risorsa: <https://www.lombardiabeniculturali.it/fotografie/schede/IMM-SW4t1-000058/>

Scheda SIRBeC: <https://www.lombardiabeniculturali.it/fotografie/schede-complete/IMM-SW4t1-000058/>

## CODICI

Unità operativa: SW4t1

Numero scheda: 58

Codice scheda: IMM-SW4t1-000058

Tipo di scheda: AFRLIMM

Identificazione: Disegno architettonico. Casina Reale - Spaccato

Nomi: Folinea, Raffaele

## SOGGETTO

### CLASSIFICAZIONE [1 / 2]

Altra classificazione: riproduzione

Tipo classificazione: Classificazione per genere fotografico Archivi dell'Immagine - Regione Lombardia

### CLASSIFICAZIONE [2 / 2]

Altra classificazione: architettura

Tipo classificazione: Classificazione per genere fotografico Archivi dell'Immagine - Regione Lombardia

### THESAURUS [1 / 2]

Descrittore: architettura

Tipo thesaurus: Thesaurus AESS, Archivi dell'Immagine - Regione Lombardia

### THESAURUS [2 / 2]

Descrittore: progetti architettonici

## LUOGO E DATA DELLA RIPRESA

### LOCALIZZAZIONE

Stato: Italia

### DATAZIONE GENERICA

Secolo: XIX/XX

Frazione di secolo: fine/inizio

### DATAZIONE SPECIFICA

Da: 1884

Validità: ca.

A: 1914

Validità: ante

## DEFINIZIONE CULTURALE

### AUTORE DELLA FOTOGRAFIA

Nome di persona o ente: Fotografo non identificato

Tipo intestazione: P

Dati anagrafici/estremi cronologici: seconda metà sec. XIX-inizio sec. XX

Riferimento all'intervento: n.r.

Motivazione dell'attribuzione: n.r.

### AUTORE OPERA FOTOGRAFATA

Nome di persona o ente: Folinea, Raffaele

Tipo intestazione: P

Dati anagrafici: fine sec. XIX

Riferimento all'intervento: ingegnere

Motivazione dell'attribuzione: firma

## COMPILAZIONE

### COMPILAZIONE

Anno di redazione: 2022

Ente compilatore: Accademia di Belle Arti di Brera

Nome: Kappler, F.

Referente scientifico: Leonardi, N.

Funzionario responsabile: Mariani, A.

**SUPPORTO COLLEGATO: AFRLSUP - SUP-SW4t1-0000058 [1 / 1]**

**CODICI**

Unità operativa: SW4t1

Numero scheda: 58

Codice scheda: SUP-SW4t1-0000058

**RIFERIMENTO SCHEDA IMMAGINE**

Codice IDK della scheda immagine: IMM-SW4t1-0000058

Tipo scheda: F

Livello ricerca: P

**CODICE UNIVOCO**

Codice regione: 03

Numero catalogo generale: 00228045

Ente schedatore: R03/ Accademia di Belle Arti di Brera

Ente competente: S27

**OGGETTO**

**OGGETTO**

Definizione dell'oggetto: positivo

Natura biblioteconomica dell'oggetto: m

**QUANTITA'**

Numero oggetti/elementi: 1

**SOGGETTO**

**TITOLO**

Titolo proprio: Progetto di una Casina Reale, Spaccato

Specifiche titolo: manoscritto sul recto del supporto secondario

**LOCALIZZAZIONE GEOGRAFICO-AMMINISTRATIVA**

**INDICAZIONE DEL CONTENITORE FISICO**

Codice del contenitore fisico: 21440

Categoria del contenitore fisico: architettura

**LOCALIZZAZIONE GEOGRAFICO-AMMINISTRATIVA ATTUALE**

Stato: Italia

Regione: Lombardia

Provincia: MI

Nome provincia: Milano

Codice ISTAT comune: 015146

Comune: Milano

**COLLOCAZIONE SPECIFICA**

Tipologia: palazzo

Denominazione: Palazzo di Brera

Indirizzo: Via Brera, 28

Codice della scheda ILC: SWLI1-00001

Denominazione struttura conservativa - livello 1: Raccolte storiche dell'Accademia di Brera

Altra denominazione [1 / 11]: Palazzo della Pinacoteca di Brera

Altra denominazione [2 / 11]: Palazzo della Pinacoteca di Brera

Altra denominazione [3 / 11]: Palazzo della Pinacoteca di Brera

Altra denominazione [4 / 11]: Palazzo della Pinacoteca di Brera

Altra denominazione [5 / 11]: Palazzo della Pinacoteca di Brera

Altra denominazione [6 / 11]: Palazzo della Pinacoteca di Brera

Altra denominazione [7 / 11]: Palazzo dell'Accademia di Brera

Altra denominazione [8 / 11]: Palazzo dell'Accademia di Brera

Altra denominazione [9 / 11]: Palazzo dell'Accademia di Brera

Altra denominazione [10 / 11]: Palazzo dell'Accademia di Brera

Altra denominazione [11 / 11]: Palazzo dell'Accademia di Brera

**ACCESSIBILITA' DEL BENE**

Accessibilità: SI

Specifiche: previo appuntamento

## UBICAZIONE

### UBICAZIONE FOTO

Fondo: Fototeca Storica

Sezione: BOITOC

Serie archivistica: L2

Collocazione: Fototeca Storica - Gabinetto Disegni e Stampe - Cassettiera X

Altra segnatura: F00224

### INVENTARIO

Denominazione: Inventario informatizzato

Data: 2022

Numero di inventario generale: F00224

## CRONOLOGIA

### CRONOLOGIA GENERICA

Secolo: XIX

Frazione di secolo: seconda metà

### CRONOLOGIA SPECIFICA

Da: 1884

Validità: ca.

A: 1914

Validità: ante

### MOTIVAZIONE CRONOLOGIA [1 / 2]

Motivazione: data

Specifiche: firma e data apposti sul supporto primario

### MOTIVAZIONE CRONOLOGIA [2 / 2]

Motivazione: iscrizione

## DATI TECNICI

Indicazione di colore: BN

Materia e tecnica: albumina/carta

### **MISURE [1 / 2]**

Tipo misure: supporto primario

Unità di misura: mm

Altezza: 254

Larghezza: 155

### **MISURE [2 / 2]**

Tipo misure: supporto secondario

Unità di misura: mm

Altezza: 338

Larghezza: 477

## **DATI ANALITICI**

### **ISCRIZIONI [1 / 4]**

Classe di appartenenza: titolazione

Lingua: italiana

Tecnica di scrittura: a penna

Posizione: sul supporto secondario: recto: in alto a sinistra

Trascrizione: Progetto di una Casina Reale // Spaccato

### **ISCRIZIONI [2 / 4]**

Classe di appartenenza: indicazione di responsabilita'

Lingua: italiano

Tecnica di scrittura: a penna

Posizione: sul supporto primario: recto: in basso a sinistra

Autore: Folinea, Raffaele

Trascrizione: R. Folinea 1884

### **ISCRIZIONI [3 / 4]**

Classe di appartenenza: documentaria

Lingua: italiano

Tecnica di scrittura: a penna

Posizione: sul supporto secondario: recto: in basso a destra

Autore: Folinea, Raffaele

Trascrizione: All'Ill.mo Signore // Comm. Boito // Prof. Camillo // Omaggio // R. Folinea

#### **ISCRIZIONI [4 / 4]**

Classe di appartenenza: didascalica

Lingua: italiano

Tecnica di scrittura: a penna

Posizione: sul supporto secondario: recto: in alto a destra

Trascrizione: 20

#### **STEMMI/MARCHI/TIMBRI [1 / 2]**

Classe di appartenenza: timbro

Qualificazione: di collezione

Identificazione: Accademia di Belle Arti Brera

Quantità: 1

Posizione: sul supporto secondario: recto: in basso al centro

##### Descrizione

timbro a inchiostro nero di forma circolare. All'interno della circonferenza è raffigurato lo stemma del Regno d'Italia alla cui cima è posta la corona reale. Tra questa prima circonferenza ed un'altra concentrica ma di raggio maggiore è collocata l'iscrizione a lettere capitali R. ACCADEMIA DI BELLE ARTI e MILANO, separate da 2 stelline.

#### **STEMMI/MARCHI/TIMBRI [2 / 2]**

Classe di appartenenza: timbro

Qualificazione: civile

Identificazione: Professore Raffaele Folinea Ingegnere

Quantità: 1

Posizione: sul supporto secondario: verso: in basso a sinistra

##### Descrizione

timbro a inchiostro blu. Iscrizione a caratteri capitali e corsivo: PROFESSORE | RAFFAELE FOLINEA | INGEGNERE | Via Carcere S. Felice N. 18 & Piazza Dante | NAPOLI

Indicazioni sull'oggetto: Il positivo è incollato su cartoncino

##### Notizie storico-critiche

La fotografia ritrae un progetto architettonico eseguito dall'Ingegnere Raffaele Folinea. Incollato su un cartoncino, fa parte di una raccolta di 38 oggetti inviati dall'Ingegnere a Camillo Boito in dono.

## **CONSERVAZIONE**



### **STATO DI CONSERVAZIONE [1 / 2]**

Riferimento alla parte: supporto primario: recto

Data: 2022

Stato di conservazione: buono

### **STATO DI CONSERVAZIONE [2 / 2]**

Riferimento alla parte: supporto secondario: recto

Stato di conservazione: buono

## **RESTAURI E ANALISI**

### **RESTAURI [1 / 2]**

Riferimento alla parte: supporto primario

Data: 2022

Descrizione intervento: pulitura a secco

Ente responsabile: Scuola di Restauro dell'Accademia di Belle Arti di Brera

Responsabile scientifico: Laudisa, Alice

### **RESTAURI [2 / 2]**

Riferimento alla parte: supporto secondario

Data: 2022

Descrizione intervento: pulitura a secco; intervento di riadozione degli angoli delimitati con tylose

Ente responsabile: Scuola di Restauro dell'Accademia di Belle Arti di Brera

Responsabile scientifico: Laudisa, Alice

## **CONDIZIONE GIURIDICA E VINCOLI**

### **CONDIZIONE GIURIDICA**

Indicazione generica: proprietà Stato

Indicazione specifica: Accademia di Belle Arti di Brera

Indirizzo: Via Brera, 28 - 20121 Milano (MI)

## **FONTI E DOCUMENTI DI RIFERIMENTO**

### **DOCUMENTAZIONE FOTOGRAFICA**

Codice univoco della risorsa: SW\_F\_SUP-SW4t1-0000058\_IMG-0000000001

Genere: documentazione allegata

Tipo: matrice digitale colore

Codice identificativo: SW4t1-0000058-0000000001

Nome del file originale: CL-6937.jpg

## COMPILAZIONE

### COMPILAZIONE

Anno di redazione: 2021

Ente compilatore: Accademia di Belle Arti di Brera

Nome: Kappler, F.

Referente scientifico: Leonardi, N.

Funzionario responsabile: Mariani, A.

