

Pavia - Basilica San Pietro in Ciel d'Oro - Portali di ingresso alla cripta

Ferrario, Achille

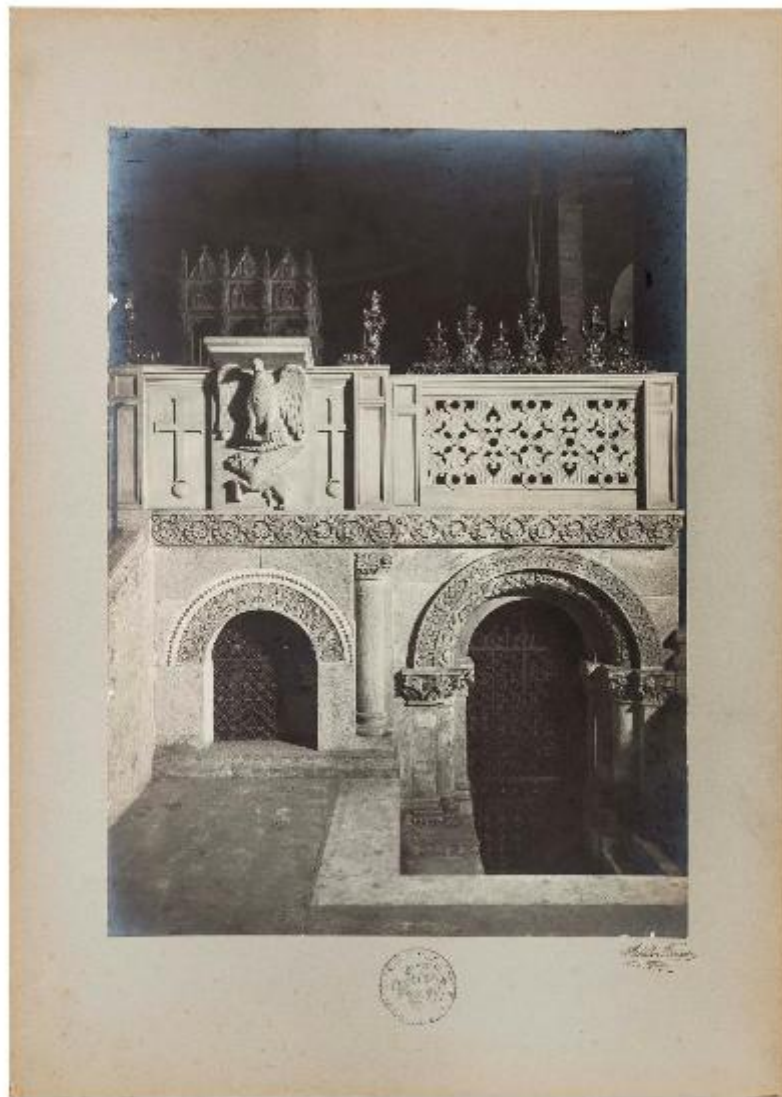

Link risorsa: <https://www.lombardiabeniculturali.it/fotografie/schede/IMM-SW4t1-0000189/>

Scheda SIRBeC: <https://www.lombardiabeniculturali.it/fotografie/schede-complete/IMM-SW4t1-0000189/>

CODICI

Unità operativa: SW4t1

Numero scheda: 189

Codice scheda: IMM-SW4t1-0000189

Tipo di scheda: AFRLIMM

SOGGETTO

SOGGETTO

Indicazioni sul soggetto: Portali di ingresso alla cripta e porzione di altare con l'Arca di Sant'Agostino

Identificazione: Pavia - Basilica San Pietro in Ciel d'Oro - Portali di ingresso alla cripta

Nomi: Savoldi, Angelo

CLASSIFICAZIONE

Altra classificazione: architettura

Tipo classificazione: Classificazione per genere fotografico Archivi dell'Immagine - Regione Lombardia

THESAURUS [1 / 4]

Descrittore: architettura

Tipo thesaurus: Thesaurus AESS, Archivi dell'Immagine - Regione Lombardia

THESAURUS [2 / 4]

Descrittore: romanico

Tipo thesaurus: Thesaurus AESS, Archivi dell'Immagine - Regione Lombardia

THESAURUS [3 / 4]

Descrittore: luoghi di culto

Tipo thesaurus: Thesaurus AESS, Archivi dell'Immagine - Regione Lombardia

THESAURUS [4 / 4]

Descrittore: Lombardia

LUOGO E DATA DELLA RIPRESA

LOCALIZZAZIONE

Stato: Italia

Regione: Lombardia

Provincia: PV

Comune: Pavia

DATAZIONE GENERICA

Secolo: XIX

Frazione di secolo: fine

DATAZIONE SPECIFICA

Da: 1880

Validità: ca.

A: 1896

Validità: ca.

DEFINIZIONE CULTURALE

AUTORE DELLA FOTOGRAFIA

Nome di persona o ente: Ferrario, Achille

Tipo intestazione: P

Dati anagrafici/estremi cronologici: seconda metà sec. XIX-inizio sec. XX

Riferimento all'intervento: fotografo principale

Indicazione del nome e dell'indirizzo: Achille Ferrario Milano

Motivazione dell'attribuzione [1 / 2]: timbro

Motivazione dell'attribuzione [2 / 2]: analisi storica

COMPILAZIONE

COMPILAZIONE

Anno di redazione: 2022

Ente compilatore: Accademia di Belle Arti di Brera

Nome: Kappler, F.

Referente scientifico: Leonardi, N.

Funzionario responsabile: Mariani, A.

SUPPORTO COLLEGATO: AFRLSUP - SUP-SW4t1-0000189 [1 / 1]

CODICI

Unità operativa: SW4t1

Numero scheda: 189

Codice scheda: SUP-SW4t1-0000189

RIFERIMENTO SCHEDA IMMAGINE

Codice IDK della scheda immagine: IMM-SW4t1-0000189

Tipo scheda: F

Livello ricerca: P

CODICE UNIVOCO

Codice regione: 03

Numero catalogo generale: 00228045

Ente schedatore: R03/ Accademia di Belle Arti di Brera

Ente competente: S27

OGGETTO

OGGETTO

Definizione dell'oggetto: positivo

Natura biblioteconomica dell'oggetto: m

QUANTITA'

Numero oggetti/elementi: 1

SOGGETTO

TITOLO

Titolo attribuito: Portali di ingresso alla cripta

Specifiche titolo: del catalogatore

LOCALIZZAZIONE GEOGRAFICO-AMMINISTRATIVA

INDICAZIONE DEL CONTENITORE FISICO

Codice del contenitore fisico: 21440

Categoria del contenitore fisico: architettura

LOCALIZZAZIONE GEOGRAFICO-AMMINISTRATIVA ATTUALE

Stato: Italia

Regione: Lombardia

Provincia: MI

Nome provincia: Milano

Codice ISTAT comune: 015146

Comune: Milano

COLLOCAZIONE SPECIFICA

Tipologia: palazzo

Denominazione: Palazzo di Brera

Indirizzo: Via Brera, 28

Codice della scheda ILC: SWLI1-00001

Denominazione struttura conservativa - livello 1: Raccolte storiche dell'Accademia di Brera

Altra denominazione [1 / 11]: Palazzo della Pinacoteca di Brera

Altra denominazione [2 / 11]: Palazzo della Pinacoteca di Brera

Altra denominazione [3 / 11]: Palazzo della Pinacoteca di Brera

Altra denominazione [4 / 11]: Palazzo della Pinacoteca di Brera

Altra denominazione [5 / 11]: Palazzo della Pinacoteca di Brera

Altra denominazione [6 / 11]: Palazzo della Pinacoteca di Brera

Altra denominazione [7 / 11]: Palazzo dell'Accademia di Brera

Altra denominazione [8 / 11]: Palazzo dell'Accademia di Brera

Altra denominazione [9 / 11]: Palazzo dell'Accademia di Brera

Altra denominazione [10 / 11]: Palazzo dell'Accademia di Brera

Altra denominazione [11 / 11]: Palazzo dell'Accademia di Brera

ACCESSIBILITA' DEL BENE

Accessibilità: SI

Specifiche: previo appuntamento

UBICAZIONE

UBICAZIONE FOTO

Fondo: Fototeca Storica

Sezione: BOITOC

Serie archivistica: L1

Contenitore: 01

Collocazione: Fototeca Storica - Gabinetto Disegni e Stampe - Cassettiera X

Altra segnatura: F00097

INVENTARIO

Denominazione: Inventario informatizzato

Data: 2022

Numero di inventario generale: F00097

CRONOLOGIA

CRONOLOGIA GENERICA

Secolo: XIX

Frazione di secolo: ultimo quarto

CRONOLOGIA SPECIFICA

Da: 1880

Validità: ca.

A: 1896

Validità: ca.

MOTIVAZIONE CRONOLOGIA [1 / 2]

Motivazione: analisi storica

MOTIVAZIONE CRONOLOGIA [2 / 2]

Motivazione: analisi dei referenti

DATI TECNICI

Indicazione di colore: BN

Materia e tecnica: gelatina ai sali d'argento/carta

MISURE [1 / 2]

Tipo misure: supporto primario

Unità di misura: mm

Altezza: 378

Larghezza: 267

MISURE [2 / 2]

Tipo misure: supporto secondario

Unità di misura: mm

Altezza: 510

Larghezza: 360

DATI ANALITICI

ISCRIZIONI [1 / 2]

Classe di appartenenza: documentaria

Lingua: italiano

Tecnica di scrittura: a matita

Posizione: sul supporto secondario: verso: al centro

Trascrizione: 15

ISCRIZIONI [2 / 2]

Classe di appartenenza: documentaria

Lingua: italiano

Tecnica di scrittura: a matita

Posizione: sul supporto secondario: recto: in alto a destra

Trascrizione: 19

STEMMI/MARCHI/TIMBRI [1 / 2]

Classe di appartenenza: timbro

Qualificazione: dell'autore

Identificazione: Achille Ferrario Milano

Quantità: 1

Posizione: sul supporto secondario: recto: in basso a destra

Descrizione: timbro a secco con iscrizione in corsivo: Achille Ferrario // Milano

STEMMI/MARCHI/TIMBRI [2 / 2]

Classe di appartenenza: timbro

Qualificazione: di collezione

Identificazione: R. Accademia di Belle Arti Milano

Quantità: 1

Posizione: sul supporto secondario: recto: in basso a destra

Descrizione

timbro a inchiostro nero di forma circolare. All'interno della circonferenza è raffigurato lo stemma del Regno d'Italia alla cui cima è posta la corona reale. Tra questa prima circonferenza ed un'altra concentrica ma di raggio maggiore è collocata l'iscrizione a lettere capitali R. ACCADEMIA DI BELLE ARTI e MILANO, separate da 2 stelline.

Indicazioni sull'oggetto: Il positivo è incollato su cartoncino.

Notizie storico-critiche

Il positivo fa parte di una serie realizzata dal fotografo Achille Ferrario volta a documentare le condizioni della Basilica di San Pietro in Ciel d'oro (Pavia) prima degli interventi di restauro eseguiti dall'architetto Angelo Savoldi. L'architetto si dedicò dapprima alla sistemazione della navata destra crollata e della facciata, poi proseguì con il restauro della tribuna, dell'abside e della cripta che versava in stato di profondo degrado. L'intera serie è contenuta in una cartella in tela con titolo inciso in caratteri colore oro ed è stata donata a Camillo Boito da Savoldi, suo allievo presso l'Istituto Tecnico Superiore di Milano.

CONSERVAZIONE

STATO DI CONSERVAZIONE [1 / 3]

Riferimento alla parte: supporto primario: recto

Data: 2022

Stato di conservazione: buono

Indicazioni specifiche: leggera presenza sui lati di specchio d'argento

STATO DI CONSERVAZIONE [2 / 3]

Riferimento alla parte: supporto secondario: recto

Data: 2022

Stato di conservazione: buono

STATO DI CONSERVAZIONE [3 / 3]

Riferimento alla parte: supporto secondario: verso

Data: 2022

Stato di conservazione: buono

RESTAURI E ANALISI

RESTAURI [1 / 2]

Riferimento alla parte: supporto primario

Data: 2022

Descrizione intervento: pulitura a secco

Ente responsabile: scuola di Restauro dell'Accademia di Belle Arti di Brera

Responsabile scientifico: Laudisa, Alice

RESTAURI [2 / 2]

Riferimento alla parte: supporto secondario

Data: 2022

Descrizione intervento: pulitura a secco

Ente responsabile: scuola di Restauro dell'Accademia di Belle Arti di Brera

Responsabile scientifico: Laudisa, Alice

CONDIZIONE GIURIDICA E VINCOLI

CONDIZIONE GIURIDICA

Indicazione generica: proprietà Stato

Indicazione specifica: Accademia di Belle Arti di Brera

Indirizzo: Via Brera, 28 - 20121 Milano (MI)

FONTI E DOCUMENTI DI RIFERIMENTO

DOCUMENTAZIONE FOTOGRAFICA

Codice univoco della risorsa: SW_F_SUP-SW4t1-0000189_IMG-0000000001

Genere: documentazione allegata

Tipo: matrice digitale colore

Codice identificativo: SW4t1-0000189-0000000001

Nome del file originale: CL-7039.jpg

COMPILAZIONE

COMPILAZIONE

Anno di redazione: 2021

Ente compilatore: Accademia di Belle Arti di Brera

Nome: Kappler, F.

Referente scientifico: Leonardi, N.

Funzionario responsabile: Mariani, A.

