

Ciclismo - Squadra Bianchi - Riviera di Ponente (Liguria) - Il direttore sportivo Giuseppe De Grandi con i ciclisti durante una pausa in allenamento

Olympia

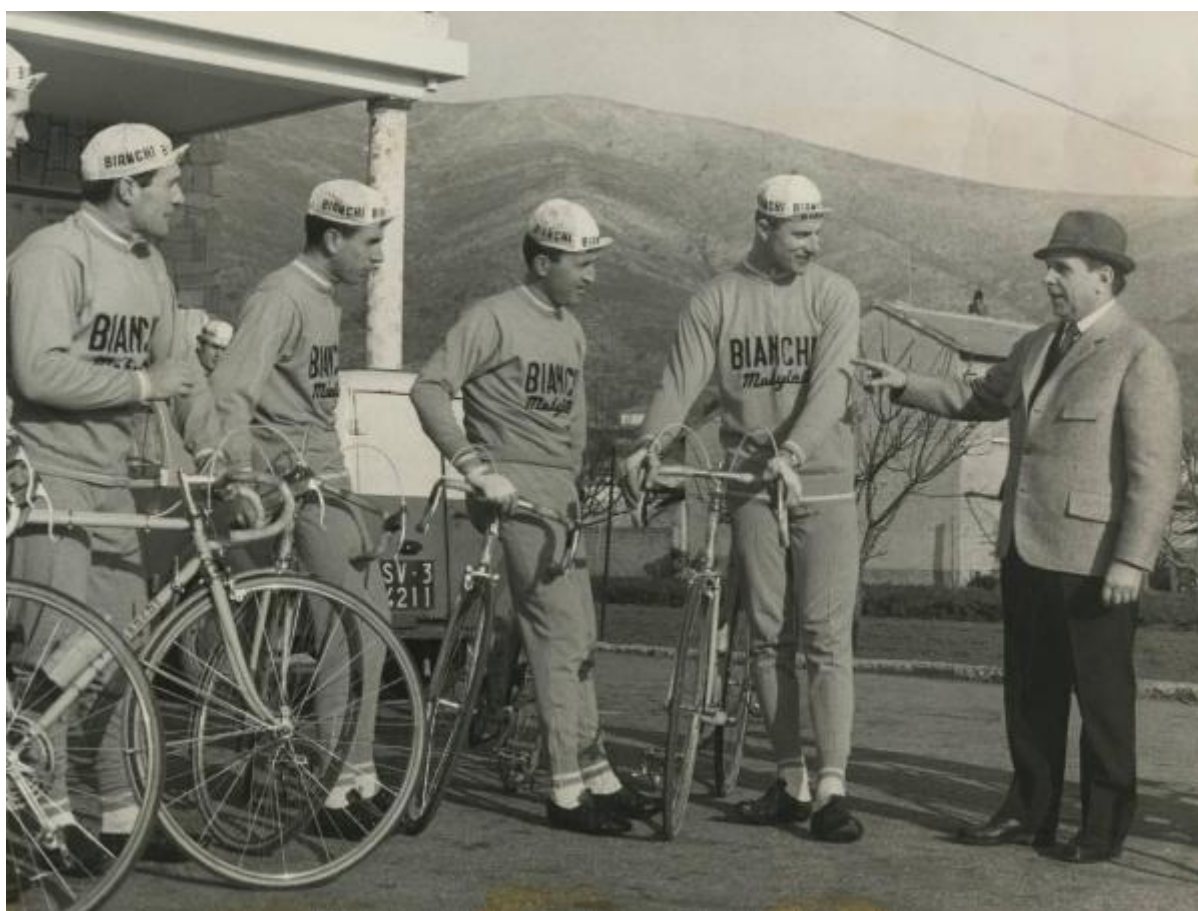

Link risorsa: <https://www.lombardiabeniculturali.it/fotografie/schede/IMM-SW5w1-0000149/>

Scheda SIRBeC: <https://www.lombardiabeniculturali.it/fotografie/schede-complete/IMM-SW5w1-0000149/>

CODICI

Unità operativa: SW5w1

Numero scheda: 149

Codice scheda: IMM-SW5w1-0000149

Tipo di scheda: AFRLIMM

SOGGETTO

SOGGETTO

Indicazioni sul soggetto

La Bianchi fu una squadra italiana di ciclismo su strada, fondata nel 1905 ed attiva fino al 1966. Nel 1966 si chiamò Bianchi-Mobylette-Pirelli. Nel 1973-1977 divenne Bianchi-Campagnolo.

Identificazione

Ciclismo - Squadra Bianchi - Riviera di Ponente (Liguria) - Il direttore sportivo Giuseppe De Grandi con i ciclisti durante una pausa in allenamento

Nomi: De Grandi, Giuseppe

CLASSIFICAZIONE [1 / 2]

Altra classificazione: reportage

Tipo classificazione: Classificazione per genere fotografico Archivi dell'Immagine - Regione Lombardia

CLASSIFICAZIONE [2 / 2]

Altra classificazione: ritratto

Tipo classificazione: Classificazione per genere fotografico Archivi dell'Immagine - Regione Lombardia

THESAURUS [1 / 3]

Descrittore: sport

Tipo thesaurus: Thesaurus AESS, Archivi dell'Immagine - Regione Lombardia

THESAURUS [2 / 3]

Descrittore: biografia / ritratto

Tipo thesaurus: Thesaurus AESS, Archivi dell'Immagine - Regione Lombardia

THESAURUS [3 / 3]

Descrittore: biciclette sportive

Tipo thesaurus: Thesaurus della Biblioteca Centrale Nazionale di Firenze

LUOGO E DATA DELLA RIPRESA

LOCALIZZAZIONE

Stato: Italia

Regione: Liguria

Località: n. r. [non rilevabile]

Data: 1965/02/19 ante

DATAZIONE GENERICA

Secolo: XX

Frazione di secolo: terzo quarto

DATAZIONE SPECIFICA

A: 1965/02/19

Validità: ante

DEFINIZIONE CULTURALE

AUTORE DELLA FOTOGRAFIA

Nome di persona o ente: Olympia

Tipo intestazione: E

Dati anagrafici/estremi cronologici: notizie sec. XX seconda metà

Riferimento all'intervento: fotografo principale

Codice scheda autore: AUF-2w030-0000006

Indicazione del nome e dell'indirizzo: Olympia - Agenzia fotogiornalistica italiana - Milano - Via G. Galilei, 7

Motivazione dell'attribuzione: timbro

Specifiche sull'attribuzione: timbro a inchiostro sul verso della stampa

COMPILAZIONE

COMPILAZIONE

Anno di redazione: 2019

Ente compilatore: Fondazione Istituto per la storia dell'età contemporanea - Isec

Nome: Rapetti, Alessandra

Referente scientifico: Rapetti, Alessandra

Funzionario responsabile: Rapetti, Alessandra

SUPPORTO COLLEGATO: AFRLSUP - SUP-SW5w1-0000149 [1 / 1]

CODICI

Unità operativa: SW5w1

Numero scheda: 149

Codice scheda: SUP-SW5w1-0000149

RIFERIMENTO SCHEDA IMMAGINE

Codice IDK della scheda immagine: IMM-SW5w1-0000149

Tipo scheda: F

Livello ricerca: C

CODICE UNIVOCO

Codice regione: 03

Ente schedatore: R03/ Fondazione ISEC Istituto per la Storia dell'Età Contemporanea

Ente competente: S27

OGGETTO

OGGETTO

Definizione dell'oggetto: positivo

Natura biblioteconomica dell'oggetto: m

Originalità: originale

QUANTITA'

Numero oggetti/elementi: 1

SOGGETTO

TITOLO

Titolo attribuito: Il direttore sportivo Giuseppe De Grandi da consigli durante una pausa dell'allenamento

Specifiche titolo: del catalogatore

LOCALIZZAZIONE GEOGRAFICO-AMMINISTRATIVA

INDICAZIONE DEL CONTENITORE FISICO

Codice del contenitore fisico: 9270

Categoria del contenitore fisico: architettura

LOCALIZZAZIONE GEOGRAFICO-AMMINISTRATIVA ATTUALE

Stato: Italia

Regione: Lombardia

Provincia: MI

Nome provincia: Milano

Codice ISTAT comune: 015209

Comune: Sesto San Giovanni

COLLOCAZIONE SPECIFICA

Tipologia: palazzo

Denominazione: Fondazione ISEC Istituto per la Storia dell'Età Contemporanea

Indirizzo: Largo La Marmora, 17

Denominazione struttura conservativa - livello 1: Fondazione ISEC Istituto per la Storia dell'Età Contemporanea

Collocazione originaria: NO

ALTRE LOCALIZZAZIONI GEOGRAFICO-AMMINISTRATIVE

Tipo di localizzazione: luogo di provenienza/collocazione precedente

LOCALIZZAZIONE GEOGRAFICO-AMMINISTRATIVA

Stato: Italia

Regione: Lombardia

Provincia: MI

Comune: Milano

COLLOCAZIONE SPECIFICA

Tipologia: palazzo

Qualificazione: privato

Complesso monumentale di appartenenza: Sede de l'Unità

Denominazione spazio viabilistico: Viale Fulvio Testi

Denominazione struttura conservativa - livello 1: Ufficio stampa

Denominazione struttura conservativa - livello 2: Archivio fotografico Unità Edizione Milanese

Tipologia struttura conservativa: archivio

DATA

Data uscita: 1991

UBICAZIONE

UBICAZIONE FOTO

Fondo: Archivio fotografico Unità Edizione Milanese - Cronaca sportiva

Serie archivistica: Cronaca sportiva

Sottoserie archivistica: Ciclismo

Contenitore: b.569

Collocazione: UNTCS_S37_B569_09218

CRONOLOGIA

CRONOLOGIA GENERICA

Secolo: XX

Frazione di secolo: terzo quarto

CRONOLOGIA SPECIFICA

A: 1965/02/19

Validità: ante

MOTIVAZIONE CRONOLOGIA

Motivazione: iscrizione

Specifiche: data di pubblicazione dell'immagine sul giornale manoscritta sul verso della stampa

DATI TECNICI

Indicazione di colore: BN

Materia e tecnica: gelatina bromuro d'argento/carta

MISURE

Tipo misure: supporto primario

Unità di misura: mm

Altezza: 181

Larghezza: 240

Validità: ca.

Formato: 18x24

DATI ANALITICI

ISCRIZIONI [1 / 3]

Classe di appartenenza: didascalica

Tecnica di scrittura: dattiloscritta e a penna

Posizione: su foglio di carta in parte strappato e incollato sul supporto primario: verso: in alto al centro

Trascrizione

FOTOLYMPIA // Continuano sulla Riviera di Ponente gli [...] //menti di campioni ciclisti in vista della p[...] //ma stagione agonistica. // Nella foto: // da s. Baffi, [...] // e il [...]

ISCRIZIONI [2 / 3]

Classe di appartenenza: editoriale

Tecnica di scrittura: a penna

Posizione: sul supporto primario: verso: in alto a sinistra

Trascrizione: Un. sport // 4 col

ISCRIZIONI [3 / 3]

Classe di appartenenza: didascalica

Tecnica di scrittura: a penna

Posizione: sul supporto primario: verso: al centro

Trascrizione: pu. 19-2-65

STEMMI/MARCHI/TIMBRI

Classe di appartenenza: timbro

Qualificazione: dell'autore

Identificazione: Olympia

Posizione: sul supporto primario: verso: al centro

Descrizione

Timbro a inchiostro con la scritta "Olympia // Agenzia fotogiornalistica italiana // Via Galileo Galilei, 7- Tel. 63.23.24 - 65.14.66 // Milano // World's Copyright"

Codice scheda autore: AUF-2w030-0000006

CONSERVAZIONE

STATO DI CONSERVAZIONE [1 / 2]

Riferimento alla parte: recto

Data: 2019

Stato di conservazione: discreto

Indicazioni specifiche: impronte - microorganismi - rilievo da scrittura - ingiallimento - macchie - piegature

Modalità di conservazione: Stampa inserita in scatola di conservazione a norma

STATO DI CONSERVAZIONE [2 / 2]

Riferimento alla parte: verso

Data: 2019

Stato di conservazione: mediocre

Indicazioni specifiche: foglio incollato e strappato - impronte - microorganismi - ingiallimento - macchie - piegature

Modalità di conservazione: Stampa inserita in scatola di conservazione a norma

CONDIZIONE GIURIDICA E VINCOLI

CONDIZIONE GIURIDICA

Indicazione generica: proprietà persona giuridica senza scopo di lucro

Indicazione specifica: Fondazione Istituto per la storia dell'età contemporanea - Isec

Indirizzo: MI/ Sesto San Giovanni/ Largo La Marmora, 17

ACQUISIZIONE

Tipo acquisizione: donazione

Nome: Fondazione ISEC Istituto per la Storia dell'Età Contemporanea

Data acquisizione: 1991

Luogo acquisizione: Milano/ Viale Fulvio Testi

FONTI E DOCUMENTI DI RIFERIMENTO

DOCUMENTAZIONE FOTOGRAFICA

Codice univoco della risorsa: SW_F_SUP-SW5w1-0000149_IMG-0000000001

Genere: documentazione allegata

Tipo: matrice digitale colore

Data: 2019

Ente proprietario: Fondazione Istituto per la storia dell'età contemporanea - Isec

Codice identificativo: SW5w1-0000149-0000000001

Nome del file originale: 09218.jpg

BIBLIOGRAFIA

Genere: bibliografia specifica

Autore: Partito comunista italiano

Titolo libro o rivista: l'Unità

Luogo di edizione: Milano

Anno di edizione: 1965

ACCESSO AI DATI

SPECIFICHE DI ACCESSO AI DATI

Profilo di accesso: 1

Motivazione: dati liberamente accessibili

COMPILAZIONE

COMPILAZIONE

Anno di redazione: 2019

Ente compilatore: Fondazione ISEC - Sesto San Giovanni

Nome: Rapetti, Alessandra

Referente scientifico: Rapetti, Alessandra

Funzionario responsabile: Rapetti, Alessandra

