

Ciclismo - Fiorenzo Magni - Ronse (Belgio) - Campionati del mondo di ciclismo su strada 1963 - Ritratto con la maglia della Nazionale Italiana

Olympia

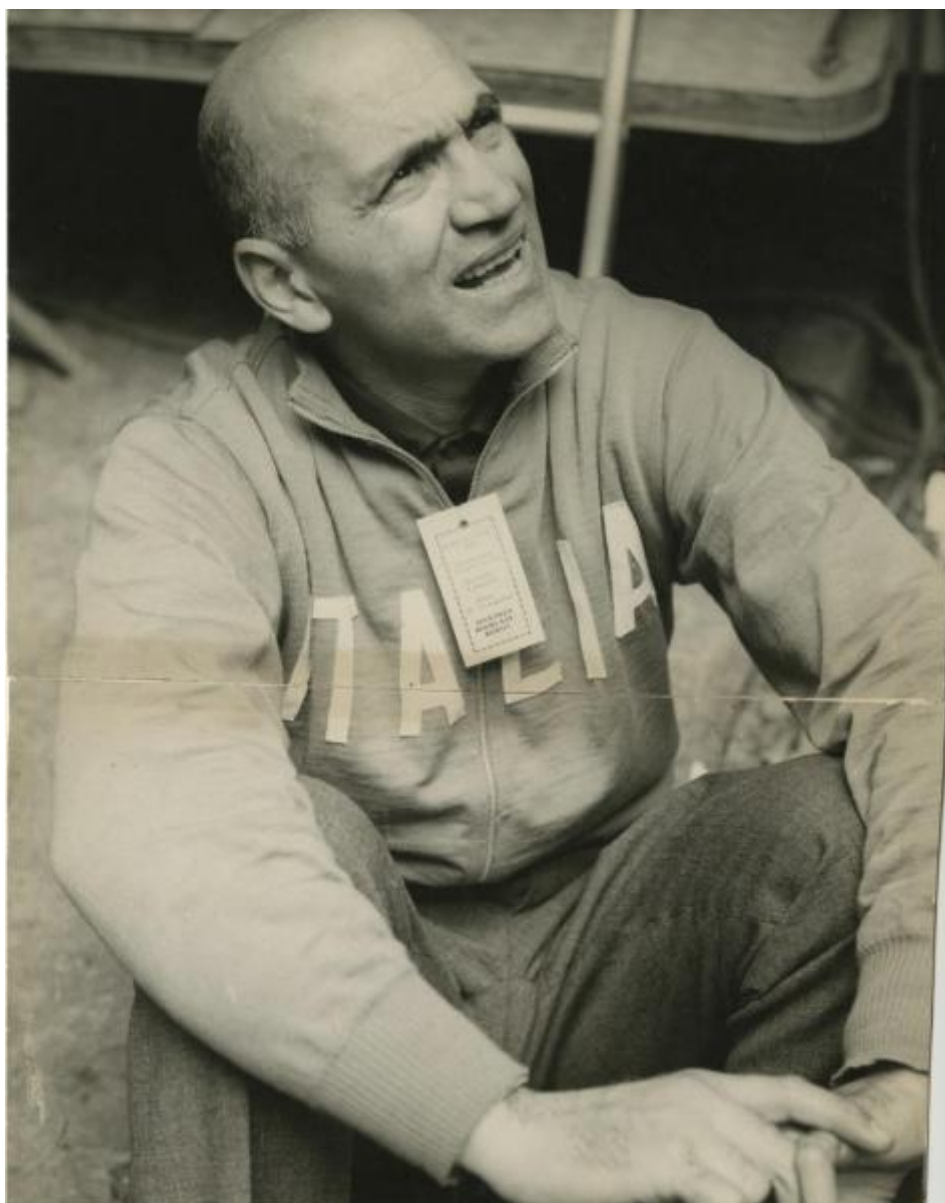

Scheda SIRBeC: <https://www.lombardiabeniculturali.it/fotografie/schede-complete/IMM-SW5w1-0000450/>

CODICI

Unità operativa: SW5w1

Numero scheda: 450

Codice scheda: IMM-SW5w1-0000450

Tipo di scheda: AFRLIMM

SOGGETTO

SOGGETTO

Indicazioni sul soggetto

Nato a Vaiano il 7 dicembre 1920 e morto a Monza il 19 ottobre 2012, Fiorenzo Magni è stato un ciclista su strada e dirigente sportivo. Fu professionista dal 1941 al 1956.

I Campionati del mondo di ciclismo su strada 1963 si disputarono a Ronse in Belgio l'11 agosto 1963.

Identificazione

Ciclismo - Fiorenzo Magni - Ronse (Belgio) - Campionati del mondo di ciclismo su strada 1963 - Ritratto con la maglia della Nazionale Italiana

Nomi: Magni, Fiorenzo

CLASSIFICAZIONE [1 / 2]

Altra classificazione: reportage

Tipo classificazione: Classificazione per genere fotografico Archivi dell'Immagine - Regione Lombardia

CLASSIFICAZIONE [2 / 2]

Altra classificazione: ritratto

Tipo classificazione: Classificazione per genere fotografico Archivi dell'Immagine - Regione Lombardia

THESAURUS [1 / 2]

Descrittore: sport

Tipo thesaurus: Thesaurus AESS, Archivi dell'Immagine - Regione Lombardia

THESAURUS [2 / 2]

Descrittore: biografia / ritratto

Tipo thesaurus: Thesaurus AESS, Archivi dell'Immagine - Regione Lombardia

LUOGO E DATA DELLA RIPRESA

LOCALIZZAZIONE

Stato: Belgio

Località estera: Ronse

Occasione: Campionati del mondo di ciclismo su strada1963

Data: 1963/08/11

DATAZIONE GENERICA

Secolo: XX

Frazione di secolo: terzo quarto

DATAZIONE SPECIFICA

Da: 1963/08/11

A: 1963/08/11

DEFINIZIONE CULTURALE

AUTORE DELLA FOTOGRAFIA

Nome di persona o ente: Olympia

Tipo intestazione: E

Dati anagrafici/estremi cronologici: notizie sec. XX seconda metà

Riferimento all'intervento: fotografo principale

Codice scheda autore: AUF-2w030-0000006

Indicazione del nome e dell'indirizzo: Olympia - Agenzia fotogiornalistica italiana - Milano - Via G. Galilei, 12

Motivazione dell'attribuzione: timbro

Specifiche sull'attribuzione: timbro a inchiostro sul verso della stampa

COMPILAZIONE

COMPILAZIONE

Anno di redazione: 2019

Ente compilatore: Fondazione Istituto per la storia dell'età contemporanea - Isec

Nome: Rapetti, Alessandra

Referente scientifico: Rapetti, Alessandra

Funzionario responsabile: Rapetti, Alessandra

SUPPORTO COLLEGATO: AFRLSUP - SUP-SW5w1-0000450 [1 / 1]

CODICI

Unità operativa: SW5w1

Numero scheda: 450

Codice scheda: SUP-SW5w1-0000450

RIFERIMENTO SCHEDA IMMAGINE

Codice IDK della scheda immagine: IMM-SW5w1-0000450

Tipo scheda: F

Livello ricerca: C

CODICE UNIVOCO

Codice regione: 03

Ente schedatore: R03/ Fondazione ISEC Istituto per la Storia dell'Età Contemporanea

Ente competente: S27

OGGETTO

OGGETTO

Definizione dell'oggetto: positivo

Natura biblioteconomica dell'oggetto: m

Originalità: originale

QUANTITA'

Numero oggetti/elementi: 1

SOGGETTO

TITOLO

Titolo attribuito: Fiorenzo Magni commissario tecnico ai Campionati del mondo di ciclismo su strada 1963

Specifiche titolo: del catalogatore

LOCALIZZAZIONE GEOGRAFICO-AMMINISTRATIVA

INDICAZIONE DEL CONTENITORE FISICO

Codice del contenitore fisico: 9270

Categoria del contenitore fisico: architettura

LOCALIZZAZIONE GEOGRAFICO-AMMINISTRATIVA ATTUALE

Stato: Italia

Regione: Lombardia

Provincia: MI

Nome provincia: Milano

Codice ISTAT comune: 015209

Comune: Sesto San Giovanni

COLLOCAZIONE SPECIFICA

Tipologia: palazzo

Denominazione: Fondazione ISEC Istituto per la Storia dell'Età Contemporanea

Indirizzo: Largo La Marmora, 17

Denominazione struttura conservativa - livello 1: Fondazione ISEC Istituto per la Storia dell'Età Contemporanea

Collocazione originaria: NO

ALTRE LOCALIZZAZIONI GEOGRAFICO-AMMINISTRATIVE

Tipo di localizzazione: luogo di provenienza/collocazione precedente

LOCALIZZAZIONE GEOGRAFICO-AMMINISTRATIVA

Stato: Italia

Regione: Lombardia

Provincia: MI

Comune: Milano

COLLOCAZIONE SPECIFICA

Tipologia: palazzo

Qualificazione: privato

Complesso monumentale di appartenenza: Sede de l'Unità

Denominazione spazio viabilistico: Viale Fulvio Testi

Denominazione struttura conservativa - livello 1: Ufficio stampa

Denominazione struttura conservativa - livello 2: Archivio fotografico Unità Edizione Milanese

Tipologia struttura conservativa: archivio

DATA

Data uscita: 1991

UBICAZIONE

UBICAZIONE FOTO

Fondo: Archivio fotografico Unità Edizione Milanese - Cronaca sportiva

Serie archivistica: Cronaca sportiva

Sottoserie archivistica: Ciclismo

Contenitore: b.946

Collocazione: UNTCS_SC67_B946_16548

CRONOLOGIA

CRONOLOGIA GENERICA

Secolo: XX

Frazione di secolo: terzo quarto

CRONOLOGIA SPECIFICA

Da: 1963/08/11

A: 1963/08/11

MOTIVAZIONE CRONOLOGIA

Motivazione: analisi storica

DATI TECNICI

Indicazione di colore: BN

Materia e tecnica: gelatina bromuro d'argento/carta

MISURE

Tipo misure: supporto primario

Unità di misura: mm

Altezza: 240

Larghezza: 180

Validità: ca.

Formato: 24x30

DATI ANALITICI

ISCRIZIONI [1 / 6]

Classe di appartenenza: didascalica

Tecnica di scrittura: a penna rossa

Posizione: sul supporto primario: verso: in alto al centro

Trascrizione: Fiorenzo Magni

ISCRIZIONI [2 / 6]

Classe di appartenenza: editoriale

Tecnica di scrittura: a penna blu

Posizione: sul supporto primario: verso: in alto a sinistra

Trascrizione: Un. Sport // 1 col e mezzo // cm. 11 // [scritta cancellata] rovescia

ISCRIZIONI [3 / 6]

Classe di appartenenza: didascalica

Tecnica di scrittura: a penna nera

Posizione: sul supporto primario: verso: in alto al centro

Trascrizione: [scritta cancellata] Magni

ISCRIZIONI [4 / 6]

Classe di appartenenza: editoriale

Tecnica di scrittura: a penna blu

Posizione: sul supporto primario: verso: in alto a destra

Trascrizione: [scritta cancellata] Sport // 11 cm // x 3 col

ISCRIZIONI [5 / 6]

Classe di appartenenza: didascalica

Tecnica di scrittura: a penna nera

Posizione: sul supporto primario: verso: a destra

Trascrizione: [scritta cancellata] pubb. 1-8-65

ISCRIZIONI [6 / 6]

Classe di appartenenza: didascalica

Tecnica di scrittura: a penna blu

Posizione: sul supporto primario: verso: in basso a destra

Trascrizione: pubb. 11-2-67

STEMMI/MARCHI/TIMBRI

Classe di appartenenza: timbro

Qualificazione: dell'autore

Identificazione: Olympia

Posizione: sul supporto primario: verso: al centro

Descrizione

Timbro a inchiostro con la scritta "Olympia // Agenzia fotogiornalistica italiana // Via G. Galilei, 12 - Tel. 68.23.2 - 65.14.66 // Milano // World's copyright"

Codice scheda autore: AUF-2w030-0000006

CONSERVAZIONE

STATO DI CONSERVAZIONE [1 / 2]

Riferimento alla parte: recto

Data: 2019

Stato di conservazione: mediocre

Indicazioni specifiche: impronte - microorganismi - rilievo da scrittura - ingiallimento - tagli - piegature - deformazioni

Modalità di conservazione: Stampa inserita in scatola di conservazione a norma

STATO DI CONSERVAZIONE [2 / 2]

Riferimento alla parte: verso

Data: 2019

Stato di conservazione: mediocre

Indicazioni specifiche: impronte - microorganismi - residui di colla - ingiallimento - macchie - piegature - tagli

Modalità di conservazione: Stampa inserita in scatola di conservazione a norma

CONDIZIONE GIURIDICA E VINCOLI

CONDIZIONE GIURIDICA

Indicazione generica: proprietà persona giuridica senza scopo di lucro

Indicazione specifica: Fondazione Istituto per la storia dell'età contemporanea - Isec

Indirizzo: MI/ Sesto San Giovanni/ Largo La Marmora, 17

ACQUISIZIONE

Tipo acquisizione: donazione

Nome: Fondazione ISEC Istituto per la Storia dell'Età Contemporanea

Data acquisizione: 1991

Luogo acquisizione: Milano/ Viale Fulvio Testi

FONTI E DOCUMENTI DI RIFERIMENTO

DOCUMENTAZIONE FOTOGRAFICA

Codice univoco della risorsa: SW_F_SUP-SW5w1-0000450_IMG-0000000001

Genere: documentazione allegata

Tipo: matrice digitale colore

Data: 2019

Ente proprietario: Fondazione Istituto per la storia dell'età contemporanea - Isec

Codice identificativo: SW5w1-0000450-0000000001

Nome del file originale: 16548.jpg

ACCESSO AI DATI

SPECIFICHE DI ACCESSO AI DATI

Profilo di accesso: 1

Motivazione: dati liberamente accessibili

COMPILAZIONE

COMPILAZIONE

Anno di redazione: 2019

Ente compilatore: Fondazione ISEC - Sesto San Giovanni

Nome: Rapetti, Alessandra

Referente scientifico: Rapetti, Alessandra

Funzionario responsabile: Rapetti, Alessandra

