

Milano - Quartiere Chiesa Rossa - Costruzione di palazzi di edilizia popolare

Anonimo

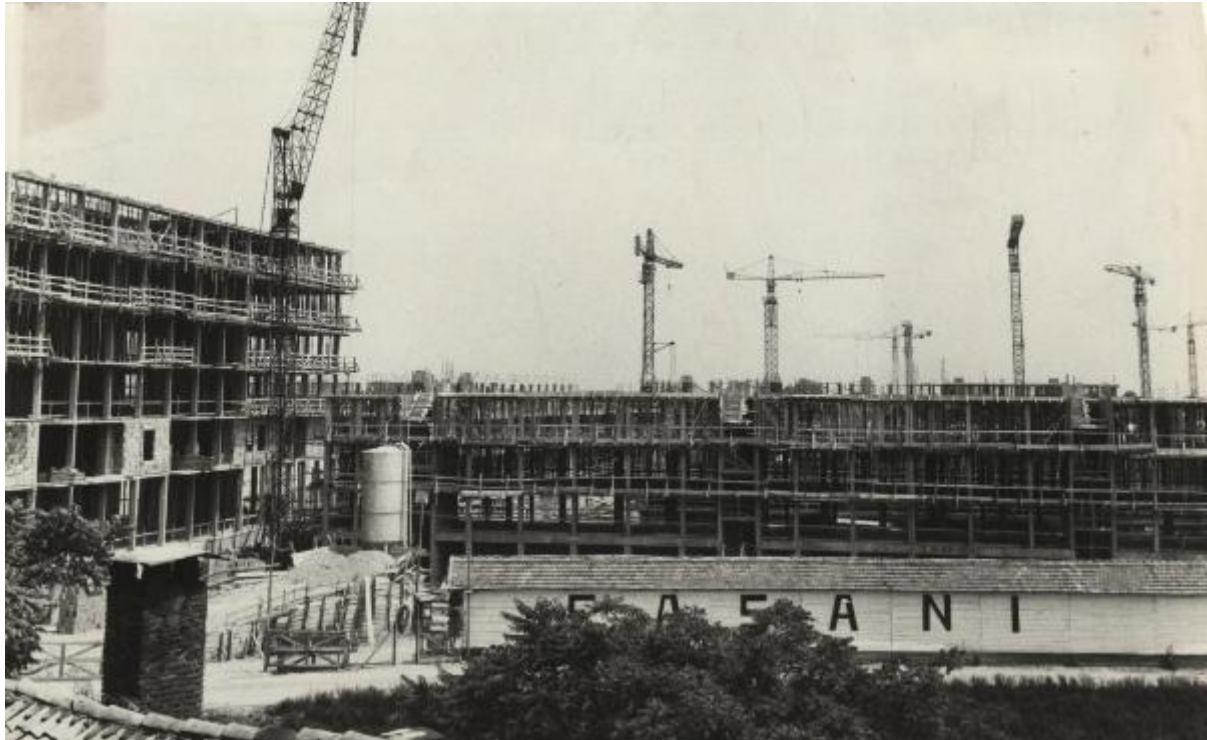

Link risorsa: <https://www.lombardiabeniculturali.it/fotografie/schede/IMM-SW5w1-0000702/>

Scheda SIRBeC: <https://www.lombardiabeniculturali.it/fotografie/schede-complete/IMM-SW5w1-0000702/>

CODICI

Unità operativa: SW5w1

Numero scheda: 702

Codice scheda: IMM-SW5w1-0000702

Tipo di scheda: AFRLIMM

SOGGETTO

SOGGETTO

Indicazioni sul soggetto

Il quartiere fu costruito su progetto degli architetti Cesare Blasi, Vittorio Borachia, Luigi Fratino, Carlo Santi, Vittorio Gandolfi, Mario Morini, Mauro Ravegnani, Antonello Vincenti e Aldo Putelli, tra il 1960 e il 1966, per conto dello IACP di Milano,

L'Istituto Autonomo Case Popolari (IACP), costituito nel 1903, è un ente che realizza e gestisce l' edilizia pubblica finalizzata all'assegnazione di abitazioni ai meno abbienti.

Identificazione: Milano - Quartiere Chiesa Rossa - Costruzione di palazzi di edilizia popolare

CLASSIFICAZIONE

Altra classificazione: reportage

Tipo classificazione: Classificazione per genere fotografico Archivi dell'Immagine - Regione Lombardia

THESAURUS [1 / 5]

Descrittore: architettura

Tipo thesaurus: Thesaurus AESS, Archivi dell'Immagine - Regione Lombardia

THESAURUS [2 / 5]

Descrittore: edilizia popolare

Tipo thesaurus: Thesaurus della Biblioteca Centrale Nazionale di Firenze

THESAURUS [3 / 5]

Descrittore: abitazione

Tipo thesaurus: Thesaurus AESS, Archivi dell'Immagine - Regione Lombardia

THESAURUS [4 / 5]

Descrittore: periferie

Tipo thesaurus: Thesaurus della Biblioteca Centrale Nazionale di Firenze

THESAURUS [5 / 5]

Descrittore: cantiere

Tipo thesaurus: Thesaurus AESS, Archivi dell'Immagine - Regione Lombardia

LUOGO E DATA DELLA RIPRESA

LOCALIZZAZIONE

Stato: Italia

Regione: Lombardia

Provincia: MI

Comune: Milano

DATAZIONE GENERICA

Secolo: XX

Frazione di secolo: terzo quarto

DATAZIONE SPECIFICA

Da: 1962/07/04

Validità: post

A: 1962/07/04

Validità: ante

DEFINIZIONE CULTURALE

AUTORE DELLA FOTOGRAFIA

Nome di persona o ente: Anonimo

Tipo intestazione: P

Riferimento all'intervento: fotografo principale

Codice scheda autore: AUF-5w050-0000007

Motivazione dell'attribuzione: n.r.

COMPILAZIONE

COMPILAZIONE

Anno di redazione: 2021

Ente compilatore: Fondazione ISEC Istituto per la Storia dell'Età Contemporanea

Nome: Rapetti, Alessandra

SUPPORTO COLLEGATO: AFRLSUP - SUP-SW5w1-0000702 [1 / 1]

CODICI

Unità operativa: SW5w1

Numero scheda: 702

Codice scheda: SUP-SW5w1-0000702

RIFERIMENTO SCHEDA IMMAGINE

Codice IDK della scheda immagine: IMM-SW5w1-0000702

Tipo scheda: F

Livello ricerca: C

CODICE UNIVOCO

Codice regione: 03

Ente schedatore: R03/ Fondazione ISEC - Sesto San Giovanni

Ente competente: S27

OGGETTO

OGGETTO

Definizione dell'oggetto: positivo

Natura biblioteconomica dell'oggetto: m

Originalità: originale

QUANTITA'

Numero oggetti/elementi: 1

SOGGETTO

TITOLO

Titolo proprio: Quartiere Chiesarossa

Specifiche titolo: manoscritto sul verso della stampa

LOCALIZZAZIONE GEOGRAFICO-AMMINISTRATIVA

INDICAZIONE DEL CONTENITORE FISICO

Codice del contenitore fisico: 9270

Categoria del contenitore fisico: architettura

LOCALIZZAZIONE GEOGRAFICO-AMMINISTRATIVA ATTUALE

Stato: Italia

Regione: Lombardia

Provincia: MI

Nome provincia: Milano

Codice ISTAT comune: 015209

Comune: Sesto San Giovanni

COLLOCAZIONE SPECIFICA

Tipologia: palazzo

Denominazione: Fondazione ISEC Istituto per la Storia dell'Età Contemporanea

Indirizzo: Largo La Marmora, 17

Denominazione struttura conservativa - livello 1: Fondazione ISEC Istituto per la Storia dell'Età Contemporanea

Collocazione originaria: NO

ACCESSIBILITA' DEL BENE

Accessibilità: SI

ALTRE LOCALIZZAZIONI GEOGRAFICO-AMMINISTRATIVE

Tipo di localizzazione: luogo di provenienza/collocazione precedente

LOCALIZZAZIONE GEOGRAFICO-AMMINISTRATIVA

Stato: Italia

Regione: Lombardia

Provincia: MI

Comune: Milano

COLLOCAZIONE SPECIFICA

Tipologia: palazzo

Qualificazione: privato

Complesso monumentale di appartenenza: Sede de l'Unità

Denominazione spazio viabilistico: Viale Fulvio Testi

Denominazione struttura conservativa - livello 1: Ufficio stampa

Denominazione struttura conservativa - livello 2: Archivio fotografico Unità Edizione Milanese

Tipologia struttura conservativa: archivio

DATA

Data uscita: 1991

UBICAZIONE

UBICAZIONE FOTO

Fondo: Archivio fotografico Unità Edizione Milanese

Serie archivistica: Cronaca nera, Cronaca bianca, Politica interna

Sottoserie archivistica: Quartieri di Milano e hinterland

Contenitore: b.1670

Titolo di unità archivistica: Milano - zona 15 - Chiesa Rossa-Gratosoglio - prima del 1965

Collocazione: UNT_S01_B1670_00183

CRONOLOGIA

CRONOLOGIA GENERICA

Secolo: XX

Frazione di secolo: terzo quarto

CRONOLOGIA SPECIFICA

Da: 1962/07/04

Validità: post

A: 1962/07/04

Validità: ante

MOTIVAZIONE CRONOLOGIA

Motivazione: timbro

Specifiche: sul verso della stampa

DATI TECNICI

Indicazione di colore: BN

Materia e tecnica: gelatina bromuro d'argento/carta

MISURE

Tipo misure: supporto primario

Unità di misura: cm

Altezza: 15,3

Larghezza: 24

Validità: ca.

DATI ANALITICI

ISCRIZIONI [1 / 5]

Classe di appartenenza: didascalica

Tecnica di scrittura: a penna blu

Posizione: sul supporto primario: verso: in alto a destra

Trascrizione: Quartiere Chiesarossa

ISCRIZIONI [2 / 5]

Classe di appartenenza: didascalica

Tecnica di scrittura: a penna rossa

Posizione: sul supporto primario: verso: a sinistra

Trascrizione: Q 15

ISCRIZIONI [3 / 5]

Classe di appartenenza: editoriale

Tecnica di scrittura: a penna nera

Posizione: sul supporto primario: verso: al centro

Trascrizione: Unità Cronaca // in 3 col

ISCRIZIONI [4 / 5]

Classe di appartenenza: didascalica

Tecnica di scrittura: a penna nera

Posizione: sul supporto primario: verso: in basso al centro

Trascrizione: Milano - edilizia // pubbl. 5-7-62

ISCRIZIONI [5 / 5]

Classe di appartenenza: editoriale

Tecnica di scrittura: a penna blu

Posizione: sul supporto primario: verso: in basso a sinistra

Trascrizione: ARCHIVIO -UNITA [sic]

STEMMI/MARCHI/TIMBRI

Classe di appartenenza: timbro

Posizione: sul supporto primario: verso: in basso a destra

Descrizione: Timbro a inchiostro con la scritta "4 VII 62" e separatamente "19 56"

Codice scheda autore: AUF-2w030-0000033

CONSERVAZIONE

STATO DI CONSERVAZIONE [1 / 2]

Riferimento alla parte: recto

Data: 2021

Stato di conservazione: discreto

Indicazioni specifiche: impronte - microorganismi - rilievo da scrittura - residui di colla

Modalità di conservazione: Stampa inserita in scatola di conservazione a norma

STATO DI CONSERVAZIONE [2 / 2]

Riferimento alla parte: verso

Data: 2021

Stato di conservazione: discreto

Indicazioni specifiche: impronte - microorganismi - ingiallimento - residui di colla - macchie

Modalità di conservazione: Stampa inserita in scatola di conservazione a norma

CONDIZIONE GIURIDICA E VINCOLI

CONDIZIONE GIURIDICA

Indicazione generica: proprietà persona giuridica senza scopo di lucro

Indicazione specifica: Fondazione ISEC Istituto per la Storia dell'Età Contemporanea

Indirizzo: MI/ Sesto San Giovanni/ Largo La Marmora, 17

ACQUISIZIONE

Tipo acquisizione: donazione

Nome: Fondazione ISEC Istituto per la Storia dell'Età Contemporanea

Data acquisizione: 1991

Luogo acquisizione: Milano/ Viale Fulvio Testi

COPYRIGHT

Nome: Fondazione ISEC Istituto per la Storia dell'Età Contemporanea

Indirizzo: MI/ Sesto San Giovanni/ Largo La Marmora, 17

FONTI E DOCUMENTI DI RIFERIMENTO

DOCUMENTAZIONE FOTOGRAFICA

Codice univoco della risorsa: SW_F_SUP-SW5w1-0000702_IMG-0000000001

Genere: documentazione allegata

Tipo: matrice digitale colore

Data: 2021

Ente proprietario: Fondazione ISEC Istituto per la storia dell'età contemporanea

Codice identificativo: SW5w1-0000702-0000000001

Nome del file originale: 00183.jpg

BIBLIOGRAFIA

Genere: bibliografia specifica

Autore: Partito comunista italiano

Titolo libro o rivista: l'Unità

Luogo di edizione: Milano

Anno di edizione: 1962

ACCESSO AI DATI

SPECIFICHE DI ACCESSO AI DATI

Profilo di accesso: 1

Motivazione: dati liberamente accessibili

COMPILAZIONE

COMPILAZIONE

Anno di redazione: 2021

Ente compilatore: Fondazione ISEC - Sesto San Giovanni

Nome: Rapetti, Alessandra

Funzionario responsabile: Rapetti, Alessandra

