

Milano - Quartiere Gratosoglio - Costruzione di palazzi prefabbricati di edilizia popolare - Baracche degli operai - Gru

Anonimo

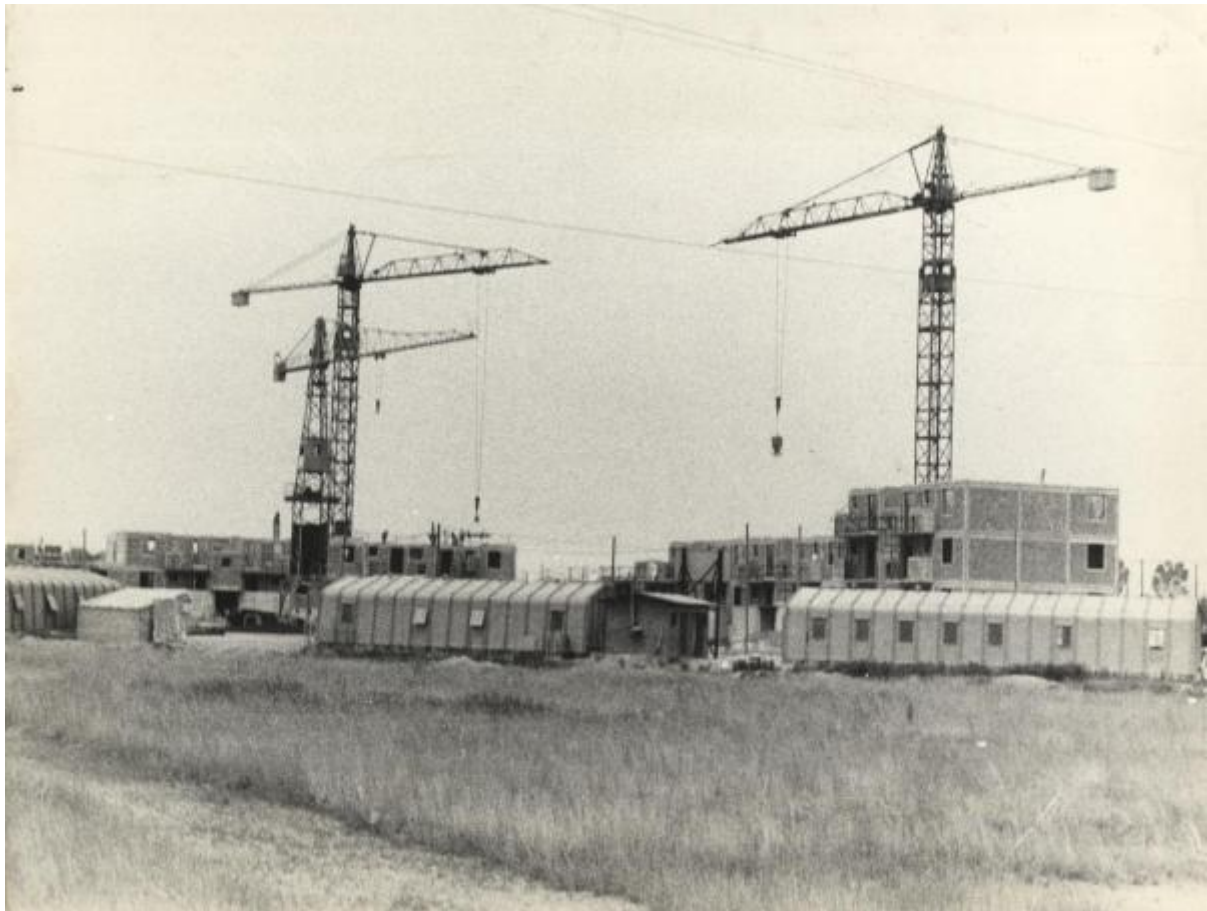

Link risorsa: <https://www.lombardiabeniculturali.it/fotografie/schede/IMM-SW5w1-0000716/>

Scheda SIRBeC: <https://www.lombardiabeniculturali.it/fotografie/schede-complete/IMM-SW5w1-0000716/>

CODICI

Unità operativa: SW5w1

Numero scheda: 716

Codice scheda: IMM-SW5w1-0000716

Tipo di scheda: AFRLIMM

SOGGETTO

SOGGETTO

Indicazioni sul soggetto

Sorto agli inizi degli anni Sessanta del Novecento, per iniziativa dell'Istituto Autonomo Case Popolari di Milano e in collaborazione col Comune di Milano, nel nuovo quartiere Gratosoglio vennero realizzati 52 edifici utilizzando per la prima volta in modo massiccio le tecniche di costruzione con materiali prefabbricati.

L'Istituto Autonomo Case Popolari (IACP), costituito nel 1903, è un ente che realizza e gestisce l' edilizia pubblica finalizzata all'assegnazione di abitazioni ai meno abbienti.

Identificazione

Milano - Quartiere Gratosoglio - Costruzione di palazzi prefabbricati di edilizia popolare - Baracche degli operai - Gru

CLASSIFICAZIONE

Altra classificazione: reportage

Tipo classificazione: Classificazione per genere fotografico Archivi dell'Immagine - Regione Lombardia

THESAURUS [1 / 6]

Descrittore: architettura

Tipo thesaurus: Thesaurus AESS, Archivi dell'Immagine - Regione Lombardia

THESAURUS [2 / 6]

Descrittore: edilizia popolare

Tipo thesaurus: Thesaurus della Biblioteca Centrale Nazionale di Firenze

THESAURUS [3 / 6]

Descrittore: abitazione

Tipo thesaurus: Thesaurus AESS, Archivi dell'Immagine - Regione Lombardia

THESAURUS [4 / 6]

Descrittore: periferie

Tipo thesaurus: Thesaurus della Biblioteca Centrale Nazionale di Firenze

THESAURUS [5 / 6]

Descrittore: cantiere

Tipo thesaurus: Thesaurus AESS, Archivi dell'Immagine - Regione Lombardia

THESAURUS [6 / 6]

Descrittore: lavoro operaio

Tipo thesaurus: Thesaurus AESS, Archivi dell'Immagine - Regione Lombardia

LUOGO E DATA DELLA RIPRESA

LOCALIZZAZIONE

Stato: Italia

Regione: Lombardia

Provincia: MI

Comune: Milano

DATAZIONE GENERICA

Secolo: XX

Frazione di secolo: terzo quarto

DATAZIONE SPECIFICA

Da: 1965

Validità: post

A: 1965

Validità: ante

DEFINIZIONE CULTURALE

AUTORE DELLA FOTOGRAFIA

Nome di persona o ente: Anonimo

Tipo intestazione: P

Riferimento all'intervento: fotografo principale

Codice scheda autore: AUF-5w050-0000007

Motivazione dell'attribuzione: n.r.

COMPILAZIONE

COMPILAZIONE

Anno di redazione: 2021

Ente compilatore: Fondazione ISEC Istituto per la Storia dell'Età Contemporanea

Nome: Rapetti, Alessandra

SUPPORTO COLLEGATO: AFRLSUP - SUP-SW5w1-0000716 [1 / 1]

CODICI

Unità operativa: SW5w1

Numero scheda: 716

Codice scheda: SUP-SW5w1-0000716

RIFERIMENTO SCHEDA IMMAGINE

Codice IDK della scheda immagine: IMM-SW5w1-0000716

Tipo scheda: F

Livello ricerca: C

CODICE UNIVOCO

Codice regione: 03

Ente schedatore: R03/ Fondazione ISEC - Sesto San Giovanni

Ente competente: S27

OGGETTO

OGGETTO

Definizione dell'oggetto: positivo

Natura biblioteconomica dell'oggetto: m

Originalità: originale

QUANTITA'

Numero oggetti/elementi: 1

SOGGETTO

TITOLO

Titolo attribuito: Il quartiere Gratosoglio in costruzione

Specifiche titolo: del catalogatore

LOCALIZZAZIONE GEOGRAFICO-AMMINISTRATIVA

INDICAZIONE DEL CONTENITORE FISICO

Codice del contenitore fisico: 9270

Categoria del contenitore fisico: architettura

LOCALIZZAZIONE GEOGRAFICO-AMMINISTRATIVA ATTUALE

Stato: Italia

Regione: Lombardia

Provincia: MI

Nome provincia: Milano

Codice ISTAT comune: 015209

Comune: Sesto San Giovanni

COLLOCAZIONE SPECIFICA

Tipologia: palazzo

Denominazione: Fondazione ISEC Istituto per la Storia dell'Età Contemporanea

Indirizzo: Largo La Marmora, 17

Denominazione struttura conservativa - livello 1: Fondazione ISEC Istituto per la Storia dell'Età Contemporanea

Collocazione originaria: NO

ACCESSIBILITA' DEL BENE

Accessibilità: SI

ALTRE LOCALIZZAZIONI GEOGRAFICO-AMMINISTRATIVE

Tipo di localizzazione: luogo di provenienza/collocazione precedente

LOCALIZZAZIONE GEOGRAFICO-AMMINISTRATIVA

Stato: Italia

Regione: Lombardia

Provincia: MI

Comune: Milano

COLLOCAZIONE SPECIFICA

Tipologia: palazzo

Qualificazione: privato

Complesso monumentale di appartenenza: Sede de l'Unità

Denominazione spazio viabilistico: Viale Fulvio Testi

Denominazione struttura conservativa - livello 1: Ufficio stampa

Denominazione struttura conservativa - livello 2: Archivio fotografico Unità Edizione Milanese

Tipologia struttura conservativa: archivio

DATA

Data uscita: 1991

UBICAZIONE

UBICAZIONE FOTO

Fondo: Archivio fotografico Unità Edizione Milanese

Serie archivistica: Cronaca nera, Cronaca bianca, Politica interna

Sottoserie archivistica: Quartieri di Milano e hinterland

Contenitore: b.1670

Titolo di unità archivistica: Milano - zona 15 - Chiesa Rossa-Gratosoglio - prima del 1965

Collocazione: UNT_S01_B1670_00197

LOCALIZZAZIONE CATASTALE

LOCALIZZAZIONE CATASTALE

CRONOLOGIA

CRONOLOGIA GENERICA

Secolo: XX

Frazione di secolo: terzo quarto

CRONOLOGIA SPECIFICA

Da: 1965

Validità: post

A: 1965

Validità: ante

MOTIVAZIONE CRONOLOGIA

Motivazione: confronto

Specifiche: confronto con altre stampe

DATI TECNICI

Indicazione di colore: BN

Materia e tecnica: gelatina bromuro d'argento/carta

MISURE

Tipo misure: supporto primario

Unità di misura: cm

Altezza: 18,3

Larghezza: 24

Validità: ca.

DATI ANALITICI

ISCRIZIONI

Classe di appartenenza: didascalica

Tecnica di scrittura: a penna rossa

Posizione: sul supporto primario: verso: a destra

Trascrizione: 15 BIS

CONSERVAZIONE

STATO DI CONSERVAZIONE [1 / 2]

Riferimento alla parte: recto

Data: 2021

Stato di conservazione: discreto

Indicazioni specifiche: impronte - microorganismi - rilievo da scrittura - macchie - piegature

Modalità di conservazione: Stampa inserita in scatola di conservazione a norma

STATO DI CONSERVAZIONE [2 / 2]

Riferimento alla parte: verso

Data: 2021

Stato di conservazione: discreto

Indicazioni specifiche: impronte - microorganismi - ingiallimento - piegature

Modalità di conservazione: Stampa inserita in scatola di conservazione a norma

CONDIZIONE GIURIDICA E VINCOLI

CONDIZIONE GIURIDICA

Indicazione generica: proprietà persona giuridica senza scopo di lucro

Indicazione specifica: Fondazione ISEC Istituto per la Storia dell'Età Contemporanea

Indirizzo: MI/ Sesto San Giovanni/ Largo La Marmora, 17

ACQUISIZIONE

Tipo acquisizione: donazione

Nome: Fondazione ISEC Istituto per la Storia dell'Età Contemporanea

Data acquisizione: 1991

Luogo acquisizione: Milano/ Viale Fulvio Testi

COPYRIGHT

Nome: Fondazione ISEC Istituto per la Storia dell'Età Contemporanea

Indirizzo: MI/ Sesto San Giovanni/ Largo La Marmora, 17

FONTI E DOCUMENTI DI RIFERIMENTO

DOCUMENTAZIONE FOTOGRAFICA

Codice univoco della risorsa: SW_F_SUP-SW5w1-0000716_IMG-0000000001

Genere: documentazione allegata

Tipo: matrice digitale colore

Data: 2021

Ente proprietario: Fondazione ISEC Istituto per la storia dell'età contemporanea

Codice identificativo: SW5w1-0000716-0000000001

Nome del file originale: 00197.jpg

ACCESSO AI DATI

SPECIFICHE DI ACCESSO AI DATI

Profilo di accesso: 1

Motivazione: dati liberamente accessibili

COMPILAZIONE

COMPILAZIONE

Anno di redazione: 2021

Ente compilatore: Fondazione ISEC - Sesto San Giovanni

Nome: Rapetti, Alessandra

Funzionario responsabile: Rapetti, Alessandra

