

Sesto San Giovanni - Istituto scientifico tecnico Ernesto Breda - Prove di tenuta su caldaie

Reparto fotografico Breda (attr.)

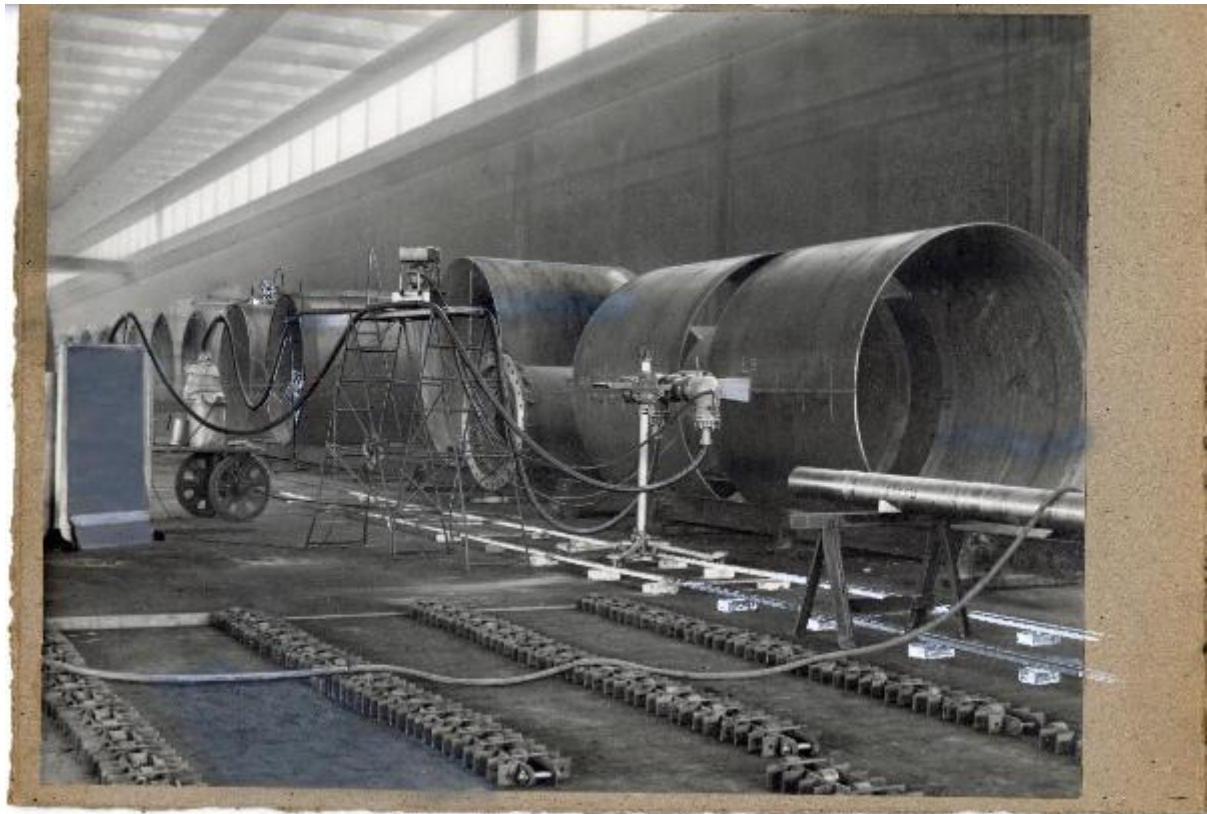

Link risorsa: <https://www.lombardiabeniculturali.it/fotografie/schede/IMM-SW5w1-0001482/>

Scheda SIRBeC: <https://www.lombardiabeniculturali.it/fotografie/schede-complete/IMM-SW5w1-0001482/>

CODICI

Unità operativa: SW5w1

Numero scheda: 1482

Codice scheda: IMM-SW5w1-0001482

Tipo di scheda: AFRLIMM

SOGGETTO

SOGGETTO

Indicazioni sul soggetto

L'Istituto scientifico tecnico dedicato a Ernesto Breda entrò in attività nel 1922 con il compito di eseguire ricerche e studi di metallurgia. Nel secondo dopoguerra l'attività si concentrò anche sui progetti di riconversione industriale delle sezioni di produzione maggiormente legate all'attività bellica (sezioni VI e VII di Brescia e Roma). Nel 1952, nell'ambito del progetto di ristrutturazione aziendale l'Istituto divenne Istituto di ricerche applicate all'industria. L'immagine, in parte ritoccata e incollata su un supporto di cartone chiaro, raffigura l'interno di uno stabilimento Breda dove i ricercatori dell'Istituto scientifico, testavano i prodotti. All'interno della quarta caldaia abbozzo a tempera di un operaio che lavora.

Identificazione: Sesto San Giovanni - Istituto scientifico tecnico Ernesto Breda - Prove di tenuta su caldaie

CLASSIFICAZIONE

Altra classificazione: foto industriale

Tipo classificazione: Classificazione per genere fotografico Archivi dell'Immagine - Regione Lombardia

THESAURUS [1 / 3]

Descrittore: industria

Tipo thesaurus: Thesaurus AESS, Archivi dell'Immagine - Regione Lombardia

THESAURUS [2 / 3]

Descrittore: caldaie

Tipo thesaurus: Thesaurus della Biblioteca Centrale Nazionale di Firenze

THESAURUS [3 / 3]

Descrittore: ricerca scientifica

Tipo thesaurus: Thesaurus della Biblioteca Centrale Nazionale di Firenze

LUOGO E DATA DELLA RIPRESA

LOCALIZZAZIONE

Stato: Italia

Regione: Lombardia

Provincia: MI

Comune: Sesto San Giovanni

Data: 1936-1940 ca.

DEFINIZIONE CULTURALE

AUTORE DELLA FOTOGRAFIA

Nome di persona o ente: Reparto fotografico Breda

Tipo intestazione: E

Dati anagrafici/estremi cronologici: 1886 (?)-1965

Riferimento all'autore: attr.

Riferimento all'intervento: fotografo principale

Codice scheda autore: AUF-5w060-0000001

Indicazione del nome e dell'indirizzo: Reparto fotografico Breda

Motivazione dell'attribuzione: analisi tecnico-formale

COMPILAZIONE

COMPILAZIONE

Anno di redazione: 2022

Ente compilatore: Fondazione ISEC - Sesto San Giovanni

Nome: Rapetti, Alessandra

Funzionario responsabile: Bigatti, Giorgio

SUPPORTO COLLEGATO: AFRLSUP - SUP-SW5w1-0001482 [1 / 1]

CODICI

Unità operativa: SW5w1

Numero scheda: 1482

Codice scheda: SUP-SW5w1-0001482

RIFERIMENTO SCHEDA IMMAGINE

Codice IDK della scheda immagine: IMM-SW5w1-0001482

Tipo scheda: F

Livello ricerca: C

CODICE UNIVOCO

Codice regione: 03

Ente schedatore: R03/ Fondazione ISEC Istituto per la Storia dell'Età Contemporanea

Ente competente: S27

OGGETTO

OGGETTO

Definizione dell'oggetto: positivo

Natura biblioteconomica dell'oggetto: m

Originalità: originale

QUANTITA'

Numero oggetti/elementi: 1

SOGGETTO

TITOLO

Titolo attribuito: Prove di tenuta su caldaie all'interno di uno stabilimento della Breda

Specifiche titolo: del catalogatore

LOCALIZZAZIONE GEOGRAFICO-AMMINISTRATIVA

INDICAZIONE DEL CONTENITORE FISICO

Codice del contenitore fisico: 9270

Categoria del contenitore fisico: architettura

LOCALIZZAZIONE GEOGRAFICO-AMMINISTRATIVA ATTUALE

Stato: Italia

Regione: Lombardia

Provincia: MI

Nome provincia: Milano

Codice ISTAT comune: 015209

Comune: Sesto San Giovanni

COLLOCAZIONE SPECIFICA

Tipologia: palazzo

Denominazione: Fondazione ISEC Istituto per la Storia dell'Età Contemporanea

Indirizzo: Largo La Marmora, 17

Codice della scheda ILC: SW5w1-00001

Denominazione struttura conservativa - livello 1: Fondazione ISEC Istituto per la Storia dell'Età Contemporanea

Collocazione originaria: NO

ACCESSIBILITA' DEL BENE

Accessibilità: SI

UBICAZIONE

UBICAZIONE FOTO

Fondo: Sezione fotografica dell'Archivio Storico Breda

Collocazione: SC02_RIT_00077

LOCALIZZAZIONE CATASTALE

LOCALIZZAZIONE CATASTALE

CRONOLOGIA

CRONOLOGIA GENERICA

Secolo: XX

CRONOLOGIA SPECIFICA

Da: 1936

Validità: ca.

A: 1940

Validità: ca.

MOTIVAZIONE CRONOLOGIA

Motivazione: documentazione

PRODUZIONE E DIFFUSIONE

RESPONSABILITA' [1 / 2]

Nome di persona o ente: Ufficio Pubblicità Breda

Tipo intestazione: E

Dati anagrafici/estremi cronologici: 1886 (?)-1986(?)

Luogo: Milano

Circostanza: pubblicazione dell'immagine su catalogo

Data: 1936-1940 ca.

Codice scheda autore: AUF-SW5w1-0000136

Indicazione del nome e dell'indirizzo: Ufficio Pubblicità Breda - Milano

Riferimento al ruolo: committente

Motivazione dell'attribuzione: documentazione

RESPONSABILITA' [2 / 2]

Nome di persona o ente: Ufficio Pubblicità Breda

Tipo intestazione: E

Dati anagrafici/estremi cronologici: 1886 (?)-1986(?)

Luogo: Milano

Circostanza: pubblicazione dell'immagine su catalogo

Data: 1936-1940 ca.

Codice scheda autore: AUF-SW5w1-0000136

Indicazione del nome e dell'indirizzo: Ufficio Pubblicità Breda - Milano

Riferimento al ruolo: ritoccatore

Motivazione dell'attribuzione: documentazione

DATI TECNICI

Indicazione di colore: BN

Materia e tecnica: gelatina bromuro d'argento/carta

Specifiche tecniche

Ritocco a tempera mediante aerografo / ritocco a tempera sul lato emulsione. Composizione [fotografia incollata su cartoncino]

MISURE [1 / 2]

Tipo misure: supporto primario

Unità di misura: cm

Altezza: 18

Larghezza: 24

Validità: ca.

MISURE [2 / 2]

Tipo misure: supporto secondario

Unità di misura: cm

Altezza: 18,3

Larghezza: 27,2

Validità: ca.

DATI ANALITICI

ISCRIZIONI [1 / 3]

Classe di appartenenza: editoriale

Tecnica di scrittura: a matita

Posizione: sul supporto secondario: verso: in alto

Trascrizione

Prolungare la caldaia all'infinito // Prolungare la colonia (?) all'infinito // Mettere [...] togliendo l'uso di legno // Parametro uniforme // Togliere il [...] in basso ed il tubo in primo piano // Sulla caldaia in fondo mettere [...] lavoratori // 36 // colorimetria 27 // [...]

ISCRIZIONI [2 / 3]

Classe di appartenenza: editoriale

Tecnica di scrittura: a matita

Posizione: sul supporto secondario: verso: a destra

Trascrizione: [scritta cancellata] base 160

ISCRIZIONI [3 / 3]

Classe di appartenenza: editoriale

Tecnica di scrittura: a matita

Posizione: sul supporto secondario: verso: a destra

Trascrizione: 4.7 // 11,2

CONSERVAZIONE

STATO DI CONSERVAZIONE [1 / 2]

Riferimento alla parte: supporto primario: recto

Data: 2022

Stato di conservazione: buono

Indicazioni specifiche:

STATO DI CONSERVAZIONE [2 / 2]

Riferimento alla parte: supporto secondario: verso

Data: 2022

Stato di conservazione: mediocre

CONDIZIONE GIURIDICA E VINCOLI

CONDIZIONE GIURIDICA

Indicazione generica: proprietà Ente pubblico territoriale

Indicazione specifica: Comune di Sesto San Giovanni

Indirizzo: Piazza della Resistenza, 5. Sesto San Giovanni

FONTI E DOCUMENTI DI RIFERIMENTO

DOCUMENTAZIONE FOTOGRAFICA [1 / 2]

Codice univoco della risorsa: SW_F_SUP-SW5w1-0001482_IMG-0000000001

Genere: documentazione allegata

Tipo: matrice digitale colore

Data: 2022

Codice identificativo: SW5w1-0001482-0000000001

Nome del file originale: 00077.jpg

DOCUMENTAZIONE FOTOGRAFICA [2 / 2]

Codice univoco della risorsa: SW_F_SUP-SW5w1-0001482_IMG-0000000002

Genere: documentazione allegata

Tipo: matrice digitale colore

Data: 2022

Codice identificativo: SW5w1-0001482-0000000002

Nome del file originale: 00077B.jpg

ACCESSO AI DATI

SPECIFICHE DI ACCESSO AI DATI

Profilo di accesso: 1

Motivazione: dati liberamente accessibili

COMPILAZIONE

COMPILAZIONE

Anno di redazione: 2022

Ente compilatore: Fondazione ISEC - Sesto San Giovanni

Nome: Rapetti, Alessandra

Funzionario responsabile: Bigatti, Giorgio

