

Ernesto Breda (Società) - Porto Marghera - Varo della nave posamine "Pleias" per la Marina greca - Folla - Bandiere

Anonimo

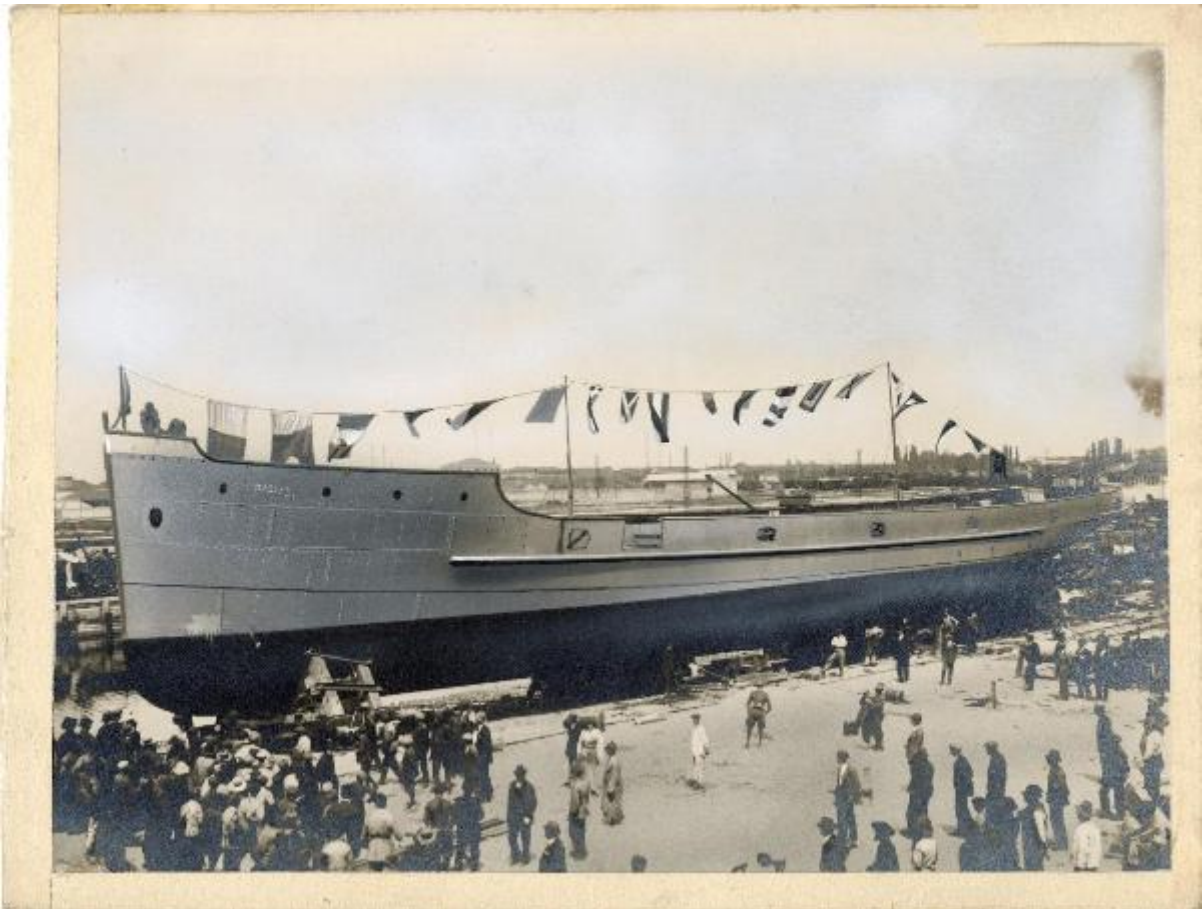

Link risorsa: <https://www.lombardiabeniculturali.it/fotografie/schede/IMM-SW5w1-0001655/>

Scheda SIRBeC: <https://www.lombardiabeniculturali.it/fotografie/schede-complete/IMM-SW5w1-0001655/>

CODICI

Unità operativa: SW5w1

Numero scheda: 1655

Codice scheda: IMM-SW5w1-0001655

Tipo di scheda: AFRLIMM

SOGGETTO

SOGGETTO

Indicazioni sul soggetto

Nel 1917 la Breda diede inizio alla costruzione del suo cantiere navale a Porto Marghera, denominato Sezione VIII per la produzione di motonavi, motovedette, navi cisterna, navi passeggeri, rimorchiatori, pescherecci, motocisterne, vaporetto lagunari. Terminati i lavori nel 1923, la produzione si estese inoltre alla carpenteria meccanica medio-pesante: torri di raffinazione, dissalatori, gru per edilizia, ponti ferroviari e hangar per aeroporti (Linate, 1937). L'immagine, che riprende il momento in cui la nave viene varata davanti a una grande folla, è parzialmente ritoccata e incollata su un supporto di cartone chiaro.

Identificazione

Ernesto Breda (Società) - Porto Marghera - Varo della nave posamine "Pleias" per la Marina greca - Folla - Bandiere

CLASSIFICAZIONE

Altra classificazione: foto industriale

Tipo classificazione: Classificazione per genere fotografico Archivi dell'Immagine - Regione Lombardia

THESAURUS [1 / 5]

Descrittore: industria

Tipo thesaurus: Thesaurus AESS, Archivi dell'Immagine - Regione Lombardia

THESAURUS [2 / 5]

Descrittore: cantieri navali

Tipo thesaurus: Thesaurus della Biblioteca Centrale Nazionale di Firenze

THESAURUS [3 / 5]

Descrittore: trasporti

Tipo thesaurus: Thesaurus AESS, Archivi dell'Immagine - Regione Lombardia

THESAURUS [4 / 5]

Descrittore: navi

Tipo thesaurus: Thesaurus della Biblioteca Centrale Nazionale di Firenze

THESAURUS [5 / 5]

Descrittore: stemmi / marchi / bandiere

Tipo thesaurus: Thesaurus AESS, Archivi dell'Immagine - Regione Lombardia

LUOGO E DATA DELLA RIPRESA

LOCALIZZAZIONE

Stato: Italia

Regione: Veneto

Provincia: VE

Comune: Venezia

Località: Porto Marghera

Data: 1926

DEFINIZIONE CULTURALE

AUTORE DELLA FOTOGRAFIA

Nome di persona o ente: Anonimo

Tipo intestazione: P

Dati anagrafici/estremi cronologici: n.r.

Riferimento all'intervento: fotografo principale

Codice scheda autore: AUF-5w050-0000007

Motivazione dell'attribuzione: n.r.

COMPILAZIONE

COMPILAZIONE

Anno di redazione: 2022

Ente compilatore: Fondazione ISEC - Sesto San Giovanni

Nome: Rapetti, Alessandra

Funzionario responsabile: Bigatti, Giorgio

SUPPORTO COLLEGATO: AFRLSUP - SUP-SW5w1-0001655 [1 / 1]

CODICI

Unità operativa: SW5w1

Numero scheda: 1655

Codice scheda: SUP-SW5w1-0001655

RIFERIMENTO SCHEDA IMMAGINE

Codice IDK della scheda immagine: IMM-SW5w1-0001655

Tipo scheda: F

Livello ricerca: C

CODICE UNIVOCO

Codice regione: 03

Ente schedatore: R03/ Fondazione ISEC - Sesto San Giovanni

Ente competente: S27

OGGETTO

OGGETTO

Definizione dell'oggetto: positivo

Natura biblioteconomica dell'oggetto: m

Originalità: originale

QUANTITA'

Numero oggetti/elementi: 1

SOGGETTO

TITOLO

Titolo proprio: Varo della Posamine Pleias per la Grecia

Specifiche titolo: dattiloscritto su foglio incollato sul verso del supporto secondario

LOCALIZZAZIONE GEOGRAFICO-AMMINISTRATIVA

INDICAZIONE DEL CONTENITORE FISICO

Codice del contenitore fisico: 9270

Categoria del contenitore fisico: architettura

LOCALIZZAZIONE GEOGRAFICO-AMMINISTRATIVA ATTUALE

Stato: Italia

Regione: Lombardia

Provincia: MI

Nome provincia: Milano

Codice ISTAT comune: 015209

Comune: Sesto San Giovanni

COLLOCAZIONE SPECIFICA

Tipologia: palazzo

Denominazione: Fondazione ISEC Istituto per la Storia dell'Età Contemporanea

Indirizzo: Largo La Marmora, 17

Denominazione struttura conservativa - livello 1: Fondazione ISEC Istituto per la Storia dell'Età Contemporanea

UBICAZIONE

UBICAZIONE FOTO

Fondo: Sezione fotografica dell'Archivio Storico Breda

Collocazione: SC19_RIT_00810

CRONOLOGIA

CRONOLOGIA GENERICA

Secolo: XX

CRONOLOGIA SPECIFICA

Da: 1926

Validità: post

A: 1926

Validità: ante

MOTIVAZIONE CRONOLOGIA

Motivazione: documentazione

PRODUZIONE E DIFFUSIONE

RESPONSABILITA' [1 / 2]

Nome di persona o ente: Ufficio Pubblicità Breda

Tipo intestazione: E

Dati anagrafici/estremi cronologici: 1886 (?)-1986(?)

Luogo: Milano

Circostanza: pubblicazione dell'immagine su catalogo

Data: 1926

Codice scheda autore: AUF-SW5w1-0000136

Indicazione del nome e dell'indirizzo: Ufficio Pubblicità Breda - Milano

Riferimento al ruolo: committente

Motivazione dell'attribuzione: timbro

RESPONSABILITA' [2 / 2]

Nome di persona o ente: Ufficio Pubblicità Breda

Tipo intestazione: E

Dati anagrafici/estremi cronologici: 1886 (?)-1986(?)

Luogo: Milano

Circostanza: pubblicazione dell'immagine su catalogo

Data: 1926

Codice scheda autore: AUF-SW5w1-0000136

Indicazione del nome e dell'indirizzo: Ufficio Pubblicità Breda - Milano

Riferimento al ruolo: ritoccatore

Motivazione dell'attribuzione: timbro

DATI TECNICI

Indicazione di colore: BN

Materia e tecnica: gelatina bromuro d'argento/carta

Specifiche tecniche

Applicazione di un foglio di carta velina sul recto della stampa mediante incollatura sul verso e recante indicazioni editoriali. Applicazione di strisce di carta sul bordo del recto del supporto primario. Ritocco a tempera mediante aerografo / ritocco a tempera sul lato emulsione. Composizione [fotografia incollata su cartone]

MISURE [1 / 2]

Tipo misure: supporto primario

Unità di misura: cm

Altezza: 13

Larghezza: 17

Validità: ca.

MISURE [2 / 2]

Tipo misure: supporto secondario

Unità di misura: cm

Altezza: 13

Larghezza: 17

Validità: ca.

DATI ANALITICI

ISCRIZIONI [1 / 2]

Classe di appartenenza: editoriale

Tecnica di scrittura: a matita verde

Posizione: su foglio di carta velina: recto: al centro

Trascrizione: 10

ISCRIZIONI [2 / 2]

Classe di appartenenza: didascalica

Tecnica di scrittura: dattiloscritta

Posizione: su foglio di carta incollato sul supporto secondario: verso: al centro

Trascrizione: Varo della Posamine PLEIAS. per la Grecia

STEMMI/MARCHI/TIMBRI

Classe di appartenenza: timbro

Identificazione: Ufficio Pubblicità Breda

Posizione: sul supporto secondario: verso: in basso a destra

Descrizione

Timbro a inchiostro con la scritta "BREDA - MILANO // UFFICIO PUBBLICITA' // Ritocco (a matita rossa) 5310 // Scatola // Armadio //Data // Foto Riprodotta"

Codice scheda autore: AUF-SW5w1-0000136

CONSERVAZIONE

STATO DI CONSERVAZIONE [1 / 2]

Riferimento alla parte: supporto primario: recto

Data: 2022

Stato di conservazione: mediocre

STATO DI CONSERVAZIONE [2 / 2]

Riferimento alla parte: supporto secondario: verso

Data: 2022

Stato di conservazione: discreto

CONDIZIONE GIURIDICA E VINCOLI

CONDIZIONE GIURIDICA

Indicazione generica: proprietà Ente pubblico territoriale

Indicazione specifica: Comune di Sesto San Giovanni

Indirizzo: Piazza della Resistenza, 5. Sesto San Giovanni

FONTI E DOCUMENTI DI RIFERIMENTO

DOCUMENTAZIONE FOTOGRAFICA [1 / 3]

Codice univoco della risorsa: SW_F_SUP-SW5w1-0001655_IMG-0000000001

Genere: documentazione allegata

Tipo: matrice digitale colore

Data: 2022

Codice identificativo: SW5w1-0001655-0000000001

Nome del file originale: 00810.jpg

DOCUMENTAZIONE FOTOGRAFICA [2 / 3]

Codice univoco della risorsa: SW_F_SUP-SW5w1-0001655_IMG-0000000002

Genere: documentazione allegata

Tipo: matrice digitale colore

Data: 2022

Codice identificativo: SW5w1-0001655-0000000002

Nome del file originale: 00810A.jpg

DOCUMENTAZIONE FOTOGRAFICA [3 / 3]

Codice univoco della risorsa: SW_F_SUP-SW5w1-0001655_IMG-0000000003

Genere: documentazione allegata

Tipo: matrice digitale colore

Data: 2022

Codice identificativo: SW5w1-0001655-0000000003

Nome del file originale: 00810B.jpg

ACCESSO AI DATI

SPECIFICHE DI ACCESSO AI DATI

Profilo di accesso: 1

Motivazione: dati liberamente accessibili

COMPILAZIONE

COMPILAZIONE

Anno di redazione: 2022

Ente compilatore: Fondazione ISEC - Sesto San Giovanni

Nome: Rapetti, Alessandra

Funzionario responsabile: Bigatti, Giorgio

