

Castiglione Dora - Centrale elettrica della Società Idroelettrica Piemonte (SIP) - Sala macchine - Operaio

Reparto fotografico Breda (attr.)

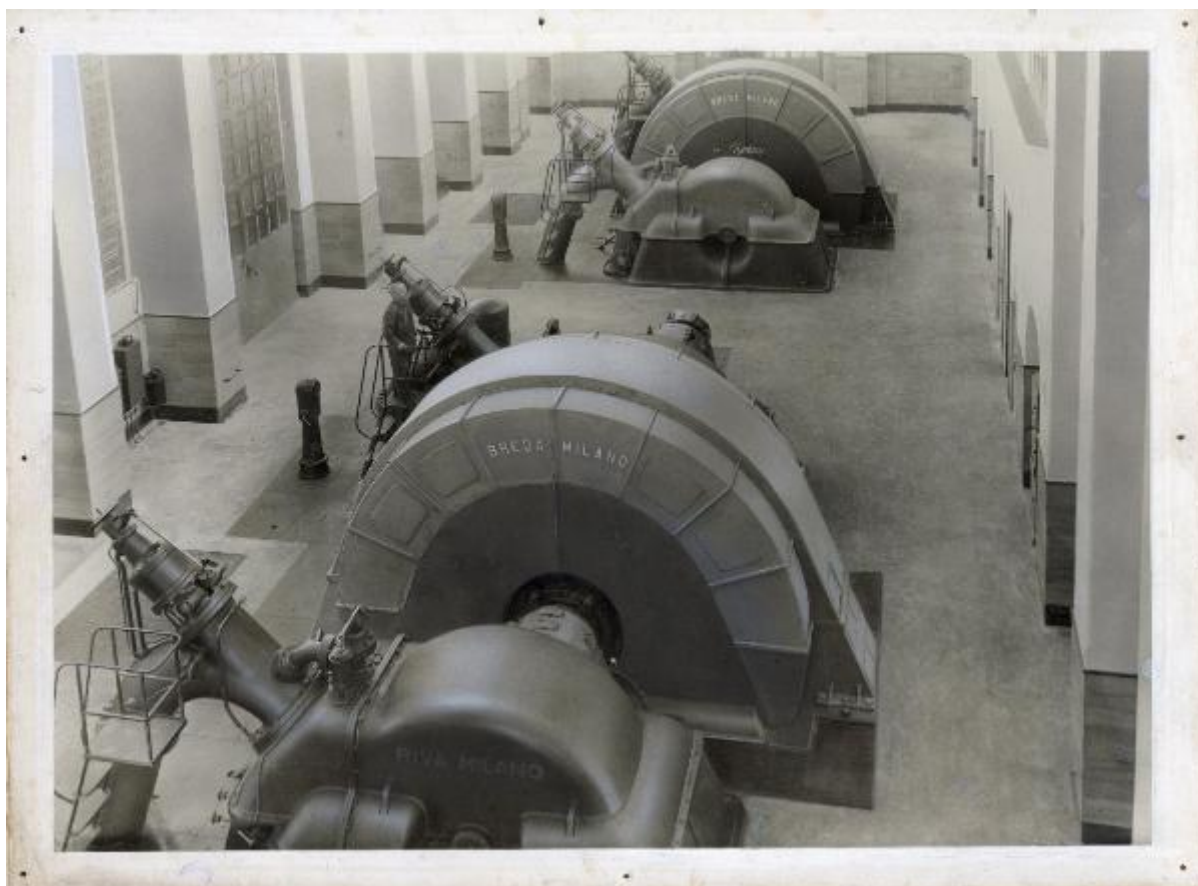

Link risorsa: <https://www.lombardiabeniculturali.it/fotografie/schede/IMM-SW5w1-0001700/>

Scheda SIRBeC: <https://www.lombardiabeniculturali.it/fotografie/schede-complete/IMM-SW5w1-0001700/>

CODICI

Unità operativa: SW5w1

Numero scheda: 1700

Codice scheda: IMM-SW5w1-0001700

Tipo di scheda: AFRLIMM

SOGGETTO

SOGGETTO

Indicazioni sul soggetto

La centrale idroelettrica di Castiglione Dora (Châtillon, Valle d'Aosta) venne realizzata dalla Società Idroelettrica Piemonte (SIP), attiva dal 1918 al 1964, che operò inizialmente nel settore elettrico per poi passare a quello telefonico. L'impianto entrò in servizio nel 1940. L'immagine, che raffigura l'interno di una parte della sala macchine, è ampiamente ritoccata e incollata su un supporto di cartone chiaro.

Identificazione: Castiglione Dora - Centrale elettrica della Società Idroelettrica Piemonte (SIP) - Sala macchine - Operaio

CLASSIFICAZIONE

Altra classificazione: foto industriale

Tipo classificazione: Classificazione per genere fotografico Archivi dell'Immagine - Regione Lombardia

THESAURUS [1 / 5]

Descrittore: centrali elettriche

Tipo thesaurus: Thesaurus della Biblioteca Centrale Nazionale di Firenze

THESAURUS [2 / 5]

Descrittore: industria energetica

Tipo thesaurus: Thesaurus della Biblioteca Centrale Nazionale di Firenze

THESAURUS [3 / 5]

Descrittore: alternatori

Tipo thesaurus: Thesaurus della Biblioteca Centrale Nazionale di Firenze

THESAURUS [4 / 5]

Descrittore: turbine idrauliche

Tipo thesaurus: Thesaurus della Biblioteca Centrale Nazionale di Firenze

THESAURUS [5 / 5]

Descrittore: architettura industriale

Tipo thesaurus: Thesaurus della Biblioteca Centrale Nazionale di Firenze

LUOGO E DATA DELLA RIPRESA

LOCALIZZAZIONE

Stato: Italia

Regione: Valle d'Aosta

Provincia: AO

Comune: Châtillon

Data: 1942/12/01 ante

DEFINIZIONE CULTURALE

AUTORE DELLA FOTOGRAFIA

Nome di persona o ente: Reparto fotografico Breda

Tipo intestazione: E

Dati anagrafici/estremi cronologici: 1886 (?) - 1965

Riferimento all'autore: attr.

Riferimento all'intervento: fotografo principale

Codice scheda autore: AUF-5w060-0000001

Indicazione del nome e dell'indirizzo: Reparto fotografico Breda

Motivazione dell'attribuzione: documentazione

COMPILAZIONE

COMPILAZIONE

Anno di redazione: 2022

Ente compilatore: Fondazione ISEC - Sesto San Giovanni

Nome: Rapetti, Alessandra

Funzionario responsabile: Bigatti, Giorgio

SUPPORTO COLLEGATO: AFRLSUP - SUP-SW5w1-0001700 [1 / 1]

CODICI

Unità operativa: SW5w1

Numero scheda: 1700

Codice scheda: SUP-SW5w1-0001700

RIFERIMENTO SCHEDA IMMAGINE

Codice IDK della scheda immagine: IMM-SW5w1-0001700

Tipo scheda: F

Livello ricerca: C

CODICE UNIVOCO

Codice regione: 03

Ente schedatore: R03/ Fondazione ISEC Istituto per la Storia dell'Età Contemporanea

Ente competente: S27

OGGETTO

OGGETTO

Definizione dell'oggetto: positivo

Natura biblioteconomica dell'oggetto: m

Originalità: originale

QUANTITA'

Numero oggetti/elementi: 1

Completa/incompleta: completa

SOGGETTO

TITOLO

Titolo proprio: Centrale Castiglion Dora SIP - Torino

Specifiche titolo: dattiloscritto su foglio incollato sul verso del supporto secondario

LOCALIZZAZIONE GEOGRAFICO-AMMINISTRATIVA

INDICAZIONE DEL CONTENITORE FISICO

Codice del contenitore fisico: 9270

Categoria del contenitore fisico: architettura

LOCALIZZAZIONE GEOGRAFICO-AMMINISTRATIVA ATTUALE

Stato: Italia

Regione: Lombardia

Provincia: MI

Nome provincia: Milano

Codice ISTAT comune: 015209

Comune: Sesto San Giovanni

COLLOCAZIONE SPECIFICA

Tipologia: palazzo

Denominazione: Fondazione ISEC Istituto per la Storia dell'Età Contemporanea

Indirizzo: Largo La Marmora, 17

Codice della scheda ILC: SW5w1-00001

Denominazione struttura conservativa - livello 1: Fondazione ISEC Istituto per la Storia dell'Età Contemporanea

UBICAZIONE

UBICAZIONE FOTO

Fondo: Sezione fotografica dell'Archivio Storico Breda

Collocazione: SC22_RIT_01027

CRONOLOGIA

CRONOLOGIA GENERICA

Secolo: XX

CRONOLOGIA SPECIFICA

Da: 1940

Validità: post

A: 1942/12/01

Validità: ante

MOTIVAZIONE CRONOLOGIA

Motivazione: iscrizione

ALTRE DATAZIONI

Data: 1942/12/01

Motivazione cronologia: data manoscritta sul verso del supporto secondario

PRODUZIONE E DIFFUSIONE

RESPONSABILITA' [1 / 2]

Nome di persona o ente: Ufficio Pubblicità Breda

Tipo intestazione: E

Dati anagrafici/estremi cronologici: 1886 (?)-1986(?)

Luogo: Milano

Circostanza: pubblicazione dell'immagine su rivista specializzata

Data: 1942/01

Codice scheda autore: AUF-SW5w1-0000136

Indicazione del nome e dell'indirizzo: Ufficio Pubblicità Breda - Milano

Riferimento al ruolo: committente

Motivazione dell'attribuzione: timbro

RESPONSABILITA' [2 / 2]

Nome di persona o ente: Ufficio Pubblicità Breda

Tipo intestazione: E

Dati anagrafici/estremi cronologici: 1886 (?)-1986(?)

Luogo: Milano

Circostanza: pubblicazione dell'immagine su rivista specializzata

Data: 1942/12/01

Codice scheda autore: AUF-SW5w1-0000136

Indicazione del nome e dell'indirizzo: Ufficio Pubblicità Breda - Milano

Riferimento al ruolo: ritoccatore

Motivazione dell'attribuzione: timbro

DATI TECNICI

Indicazione di colore: BN

Materia e tecnica: gelatina bromuro d'argento/carta

Specifiche tecniche

Applicazione di un foglio di carta pergamina sul recto della stampa mediante incollatura sul verso e recante indicazioni editoriali. Applicazione colore sul bordo del recto del supporto secondario. Ritocco a tempera mediante aerografo / ritocco a tempera e china sul lato emulsione. Composizione [fotografia incollata su cartone]

MISURE [1 / 2]

Tipo misure: supporto primario

Unità di misura: cm

Altezza: 18

Larghezza: 24,8

Validità: ca.

MISURE [2 / 2]

Tipo misure: supporto secondario

Unità di misura: cm

Altezza: 20,2

Larghezza: 27

Validità: ca.

DATI ANALITICI

ISCRIZIONI [1 / 4]

Classe di appartenenza: editoriale

Tecnica di scrittura: a matita

Posizione: su foglio di carta pergamina: recto: in alto

Trascrizione: 9 cm // 6.1 cm

ISCRIZIONI [2 / 4]

Classe di appartenenza: didascalica

Tecnica di scrittura: dattiloscritta

Posizione: su foglio di carta incollato sul supporto secondario: verso: al centro

Trascrizione: Centrale Castigione Dora S.I.P. Torino // 2. Alternatori Trifasi da 17000 kva // 6600 volta 375 giri al 1' - 50

p/s

ISCRIZIONI [3 / 4]

Classe di appartenenza: editoriale

Tecnica di scrittura: a penna nera

Posizione: sul supporto secondario: verso: in alto al centro

Trascrizione: 1.) L'Elettrotecnica - 60 mm base x 41 mm - 40 linee - 14.12.42

ISCRIZIONI [4 / 4]

Classe di appartenenza: editoriale

Tecnica di scrittura: a penna nera

Posizione: sul supporto secondario: verso: in alto al centro

Trascrizione: 2.) L'Energia Elettrica - 60 mm base x 41 mm - 48 linee - 14.12.42

STEMMI/MARCHI/TIMBRI

Classe di appartenenza: timbro

Identificazione: Ufficio Pubblicità Breda

Posizione: sul supporto secondario: verso: in basso a destra

Descrizione

Timbro ad inchiostro con la scritta: "BREDA - MILANO // UFFICIO PUBBLICITA' // Ritocco // Scatola (a matita) 15 // Armadio //Data (a matita) 1-12-42 // Foto Riprodotta"

Codice scheda autore: AUF-SW5w1-0000136

CONSERVAZIONE

STATO DI CONSERVAZIONE [1 / 2]

Riferimento alla parte: supporto primario: recto

Data: 2022

Stato di conservazione: discreto

STATO DI CONSERVAZIONE [2 / 2]

Riferimento alla parte: supporto secondario: verso

Data: 2022

Stato di conservazione: mediocre

CONDIZIONE GIURIDICA E VINCOLI

CONDIZIONE GIURIDICA

Indicazione generica: proprietà Ente pubblico territoriale

Indicazione specifica: Comune di Sesto San Giovanni

Indirizzo: Piazza della Resistenza, 5. Sesto San Giovanni

FONTI E DOCUMENTI DI RIFERIMENTO

DOCUMENTAZIONE FOTOGRAFICA [1 / 3]

Codice univoco della risorsa: SW_F_SUP-SW5w1-0001700_IMG-0000000001

Genere: documentazione allegata

Tipo: matrice digitale colore

Data: 2022

Codice identificativo: SW5w1-0001700-0000000001

Nome del file originale: 01027.jpg

DOCUMENTAZIONE FOTOGRAFICA [2 / 3]

Codice univoco della risorsa: SW_F_SUP-SW5w1-0001700_IMG-0000000002

Genere: documentazione allegata

Tipo: matrice digitale colore

Data: 2022

Codice identificativo: SW5w1-0001700-0000000002

Nome del file originale: 01027A.jpg

DOCUMENTAZIONE FOTOGRAFICA [3 / 3]

Codice univoco della risorsa: SW_F_SUP-SW5w1-0001700_IMG-0000000003

Genere: documentazione allegata

Tipo: matrice digitale colore

Data: 2022

Codice identificativo: SW5w1-0001700-0000000003

Nome del file originale: 01027B.jpg

ACCESSO AI DATI

SPECIFICHE DI ACCESSO AI DATI

Profilo di accesso: 1

Motivazione: dati liberamente accessibili

COMPILAZIONE

COMPILAZIONE

Anno di redazione: 2022

Ente compilatore: Fondazione ISEC - Sesto San Giovanni

Nome: Rapetti, Alessandra

Funzionario responsabile: Bigatti, Giorgio

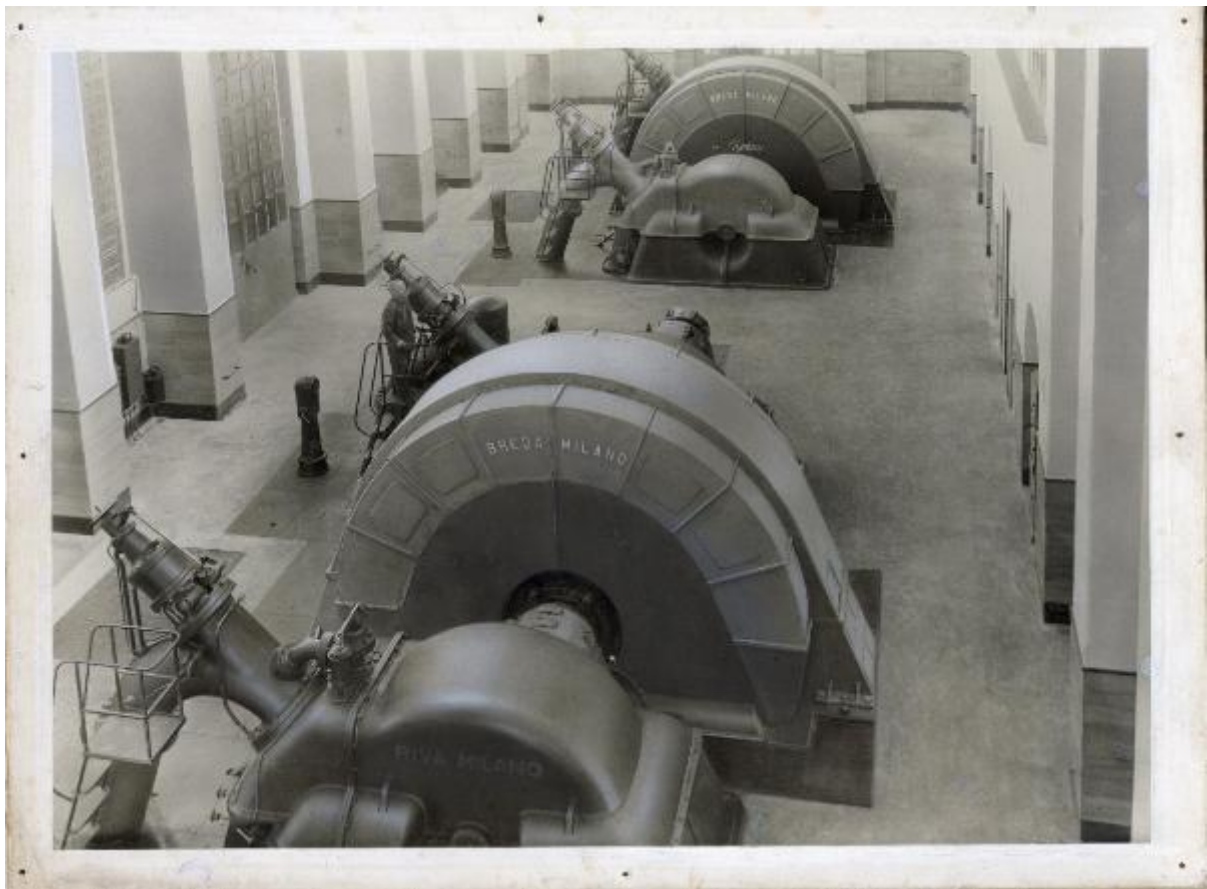

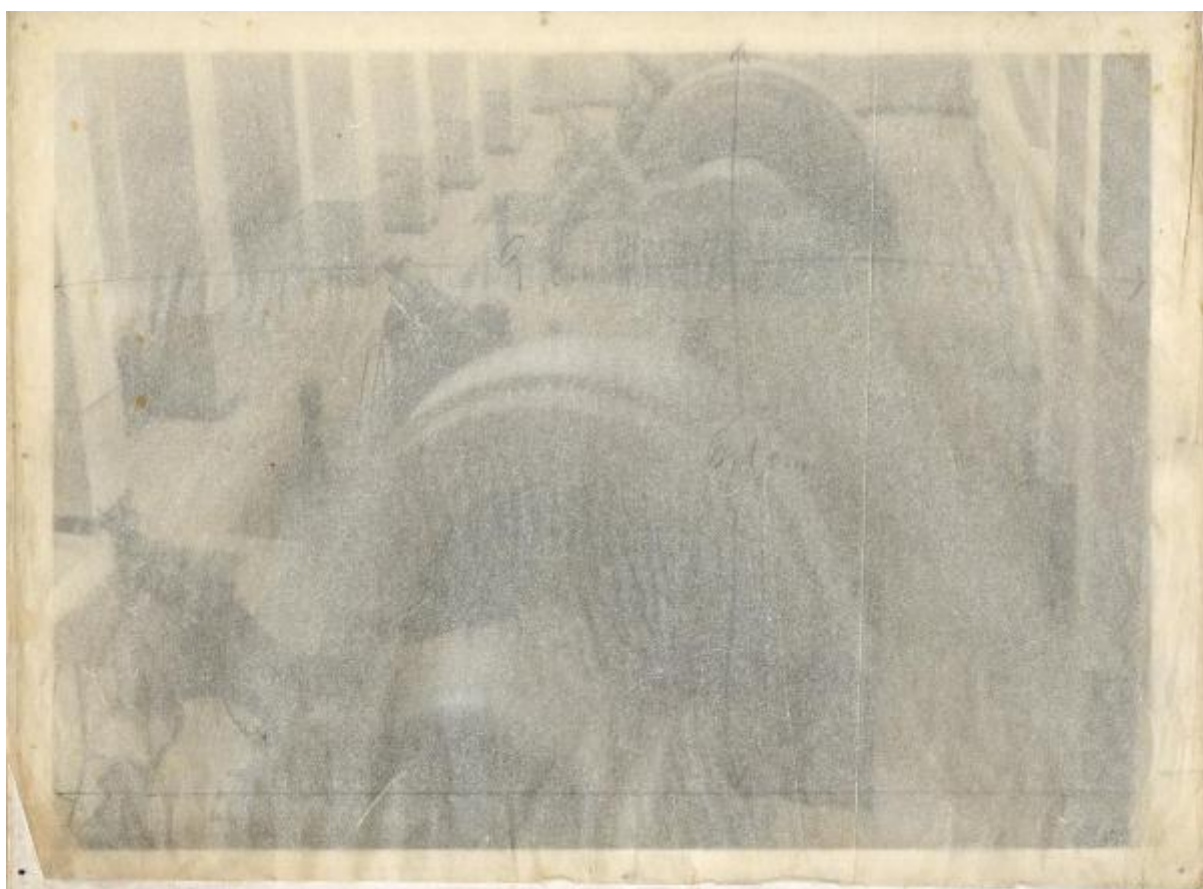

- 1.) L' *Electrotecnica* - 60 mm base x 41 mm - 40 linee - 14.12.42
2.) L' *Energia Elettrica* - 60 - - - 41 - - 48 - - 14. - -

Centrale Castiglione Dora S.I.P. Torino

2. ALTERNATORI Trifasi da 17000 kva
6600 volta 375 giri al 1' - 50 p/s

BREDA - MILANO
UFFICIO PUBBLICITÀ

Ritocco _____

Scatola 15

Armadio _____

Data 1-12-42

Foto Riprodotta _____