

# Linate - Aeroporto - Costruzione dell'aviorimessa - Operai al lavoro

Reparto fotografico Breda (attr.)

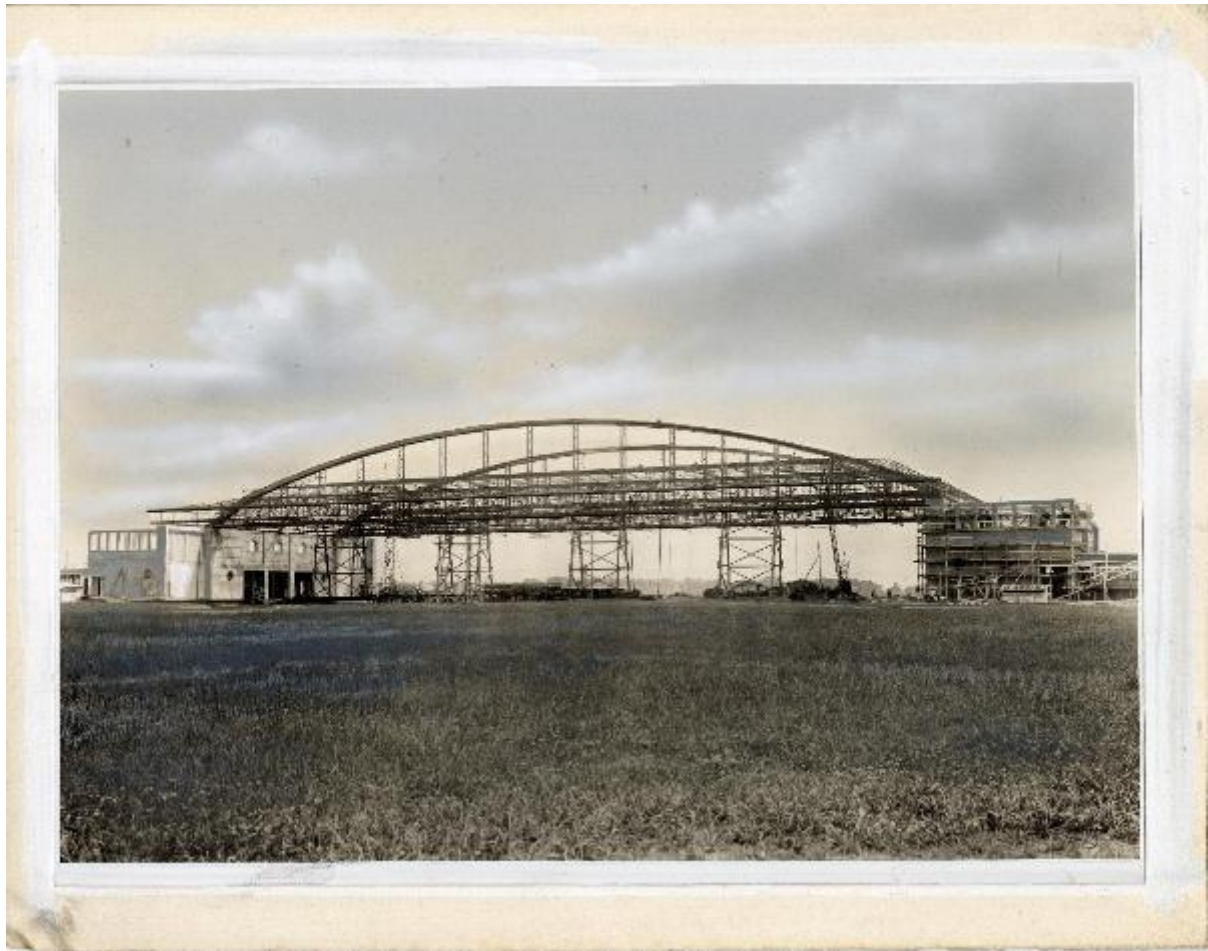

Link risorsa: <https://www.lombardiabeniculturali.it/fotografie/schede/IMM-SW5w1-0001741/>

Scheda SIRBeC: <https://www.lombardiabeniculturali.it/fotografie/schede-complete/IMM-SW5w1-0001741/>

## CODICI

Unità operativa: SW5w1

Numero scheda: 1741

Codice scheda: IMM-SW5w1-0001741

Tipo di scheda: AFRLIMM

## SOGGETTO

### SOGGETTO

Indicazioni sul soggetto

I lavori di costruzione dell'aeroporto di Linate iniziarono nel giugno 1933 in prossimità dell'Idroscalo, in modo da integrare lo scalo destinato agli idrovolanti con quello dei velivoli terrestri. L'aerostazione fu il primo edificio realizzato, nel 1936 venne costruita anche l'aviorimessa. L' aeroporto, intitolato a Enrico Forlanini, fu inaugurato il 21 ottobre 1937. L'immagine è in parte ritoccata e incollata su un supporto di cartone grigio.

Identificazione: Linate - Aeroporto - Costruzione dell'aviorimessa - Operai al lavoro

### CLASSIFICAZIONE

Altra classificazione: foto industriale

Tipo classificazione: Classificazione per genere fotografico Archivi dell'Immagine - Regione Lombardia

### THESAURUS [1 / 5]

Descrittore: aeroporti

Tipo thesaurus: Thesaurus della Biblioteca Centrale Nazionale di Firenze

### THESAURUS [2 / 5]

Descrittore: architettura

Tipo thesaurus: Thesaurus AESS, Archivi dell'Immagine - Regione Lombardia

### THESAURUS [3 / 5]

Descrittore: aviorimesse

Tipo thesaurus: Thesaurus della Biblioteca Centrale Nazionale di Firenze

### THESAURUS [4 / 5]

Descrittore: cantiere

Tipo thesaurus: Thesaurus AESS, Archivi dell'Immagine - Regione Lombardia

### THESAURUS [5 / 5]

Descrittore: lavoro operaio

Tipo thesaurus: Thesaurus AESS, Archivi dell'Immagine - Regione Lombardia

## LUOGO E DATA DELLA RIPRESA

### LOCALIZZAZIONE

Stato: Italia

Regione: Lombardia

Provincia: MI

Comune: Peschiera Borromeo

Località: Linate

Data: 1936-1937/10 ante

## DEFINIZIONE CULTURALE

### AUTORE DELLA FOTOGRAFIA

Nome di persona o ente: Reparto fotografico Breda

Tipo intestazione: E

Dati anagrafici/estremi cronologici: 1886 (?)-1965

Riferimento all'autore: attr.

Riferimento all'intervento: fotografo principale

Codice scheda autore: AUF-5w060-0000001

Indicazione del nome e dell'indirizzo: Reparto fotografico Breda

Motivazione dell'attribuzione: analisi tecnico-formale

## COMPILAZIONE

### COMPILAZIONE

Anno di redazione: 2022

Ente compilatore: Fondazione ISEC - Sesto San Giovanni

Nome: Rapetti, Alessandra

Funzionario responsabile: Bigatti, Giorgio

**SUPPORTO COLLEGATO: AFRLSUP - SUP-SW5w1-0001741 [1 / 1]**

**CODICI**

Unità operativa: SW5w1

Numero scheda: 1741

Codice scheda: SUP-SW5w1-0001741

**RIFERIMENTO SCHEDA IMMAGINE**

Codice IDK della scheda immagine: IMM-SW5w1-0001741

Tipo scheda: F

Livello ricerca: C

**CODICE UNIVOCO**

Codice regione: 03

Ente schedatore: R03/ Fondazione ISEC Istituto per la Storia dell'Età Contemporanea

Ente competente: S27

**OGGETTO**

**OGGETTO**

Definizione dell'oggetto: positivo

Natura biblioteconomica dell'oggetto: m

Originalità: originale

**QUANTITA'**

Numero oggetti/elementi: 1

Completa/incompleta: completa

**SOGGETTO**

**TITOLO**

Titolo proprio: Aviorimessa di Linate in costruzione

Specifiche titolo: dattiloscritto su foglio incollato sul verso del supporto secondario

**LOCALIZZAZIONE GEOGRAFICO-AMMINISTRATIVA**

## INDICAZIONE DEL CONTENITORE FISICO

Codice del contenitore fisico: 9270

Categoria del contenitore fisico: architettura

## LOCALIZZAZIONE GEOGRAFICO-AMMINISTRATIVA ATTUALE

Stato: Italia

Regione: Lombardia

Provincia: MI

Nome provincia: Milano

Codice ISTAT comune: 015209

Comune: Sesto San Giovanni

## COLLOCAZIONE SPECIFICA

Tipologia: palazzo

Denominazione: Fondazione ISEC Istituto per la Storia dell'Età Contemporanea

Indirizzo: Largo La Marmora, 17

Codice della scheda ILC: SW5w1-00001

Denominazione struttura conservativa - livello 1: Fondazione ISEC Istituto per la Storia dell'Età Contemporanea

## UBICAZIONE

### UBICAZIONE FOTO

Fondo: Sezione fotografica dell'Archivio Storico Breda

Collocazione: SC25\_RIT\_01139

## CRONOLOGIA

### CRONOLOGIA GENERICA

Secolo: XX

### CRONOLOGIA SPECIFICA

Da: 1936

Validità: post

A: 1937/10

Validità: ante

## MOTIVAZIONE CRONOLOGIA

Motivazione: iscrizione

## PRODUZIONE E DIFFUSIONE

### RESPONSABILITA' [1 / 2]

Nome di persona o ente: Ufficio Pubblicità Breda

Tipo intestazione: E

Dati anagrafici/estremi cronologici: 1886 (?) - 1986(?)

Luogo: Milano

Circostanza: pubblicazione dell'immagine su catalogo

Data: 1937/10

Codice scheda autore: AUF-SW5w1-0000136

Indicazione del nome e dell'indirizzo: Ufficio Pubblicità Breda - Milano

Riferimento al ruolo: committente

Motivazione dell'attribuzione: timbro

### RESPONSABILITA' [2 / 2]

Nome di persona o ente: Ufficio Pubblicità Breda

Tipo intestazione: E

Dati anagrafici/estremi cronologici: 1886 (?) - 1986(?)

Luogo: Milano

Circostanza: pubblicazione dell'immagine su catalogo

Data: 1937/10

Codice scheda autore: AUF-SW5w1-0000136

Indicazione del nome e dell'indirizzo: Ufficio Pubblicità Breda - Milano

Riferimento al ruolo: ritoccatore

Motivazione dell'attribuzione: timbro

## DATI TECNICI

Indicazione di colore: BN

Materia e tecnica: gelatina bromuro d'argento/carta

Specifiche tecniche

Applicazione di un foglio di carta pergamina sul recto della stampa mediante incollatura sul verso. Applicazione colore sul bordo del recto del supporto secondario. Ritocco a tempera mediante aerografo / ritocco a tempera sul lato emulsione. Composizione [fotografia incollata su cartone]

**MISURE [1 / 2]**

Tipo misure: supporto primario

Unità di misura: cm

Altezza: 15,5

Larghezza: 21,1

Validità: ca.

**MISURE [2 / 2]**

Tipo misure: supporto secondario

Unità di misura: cm

Altezza: 18,2

Larghezza: 23,5

Validità: ca.

## **DATI ANALITICI**

### **ISCRIZIONI**

Classe di appartenenza: didascalica

Tecnica di scrittura: dattiloscritta

Posizione: su foglio di carta incollato sul supporto secondario: verso: al centro

Trascrizione: Aviorimessa di Linate in costruzione

### **STEMMI/MARCHI/TIMBRI**

Classe di appartenenza: timbro

Identificazione: Ufficio Pubblicità Breda

Posizione: sul supporto secondario: verso: in basso a destra

#### Descrizione

Timbro a inchiostro con la scritta "BREDA - MILANO // UFFICIO PUBBLICITA' // Ritocco (a penna rossa) 13630 // Scatola // Armadio //Data (a penna rossa) 10-1937 // Foto Riprodotta"

Codice scheda autore: AUF-SW5w1-0000136

## **CONSERVAZIONE**

### **STATO DI CONSERVAZIONE [1 / 2]**

Riferimento alla parte: supporto primario: recto

Data: 2022

Stato di conservazione: discreto

### **STATO DI CONSERVAZIONE [2 / 2]**

Riferimento alla parte: supporto secondario: verso

Data: 2022

Stato di conservazione: discreto

## **CONDIZIONE GIURIDICA E VINCOLI**

### **CONDIZIONE GIURIDICA**

Indicazione generica: proprietà Ente pubblico territoriale

Indicazione specifica: Comune di Sesto San Giovanni

Indirizzo: Piazza della Resistenza, 5. Sesto San Giovanni

## **FONTI E DOCUMENTI DI RIFERIMENTO**

### **DOCUMENTAZIONE FOTOGRAFICA [1 / 3]**

Codice univoco della risorsa: SW\_F\_SUP-SW5w1-0001741\_IMG-0000000001

Genere: documentazione allegata

Tipo: matrice digitale colore

Data: 2022

Codice identificativo: SW5w1-0001741-0000000001

Nome del file originale: 01139.jpg

### **DOCUMENTAZIONE FOTOGRAFICA [2 / 3]**

Codice univoco della risorsa: SW\_F\_SUP-SW5w1-0001741\_IMG-0000000002

Genere: documentazione allegata

Tipo: matrice digitale colore

Data: 2022

Codice identificativo: SW5w1-0001741-0000000002

Nome del file originale: 01139A.jpg



## DOCUMENTAZIONE FOTOGRAFICA [3 / 3]

Codice univoco della risorsa: SW\_F\_SUP-SW5w1-0001741\_IMG-0000000003

Genere: documentazione allegata

Tipo: matrice digitale colore

Data: 2022

Codice identificativo: SW5w1-0001741-0000000003

Nome del file originale: 01139B.jpg

## ACCESSO AI DATI

### SPECIFICHE DI ACCESSO AI DATI

Profilo di accesso: 1

Motivazione: dati liberamente accessibili

## COMPILAZIONE

### COMPILAZIONE

Anno di redazione: 2022

Ente compilatore: Fondazione ISEC - Sesto San Giovanni

Nome: Rapetti, Alessandra

Funzionario responsabile: Bigatti, Giorgio



