

Milano - Via Borgogna - Casa della Cultura - Fabrizio Maffi (con la barba), Luigi Longo (di fronte) e altre persone in giardino

Anonimo

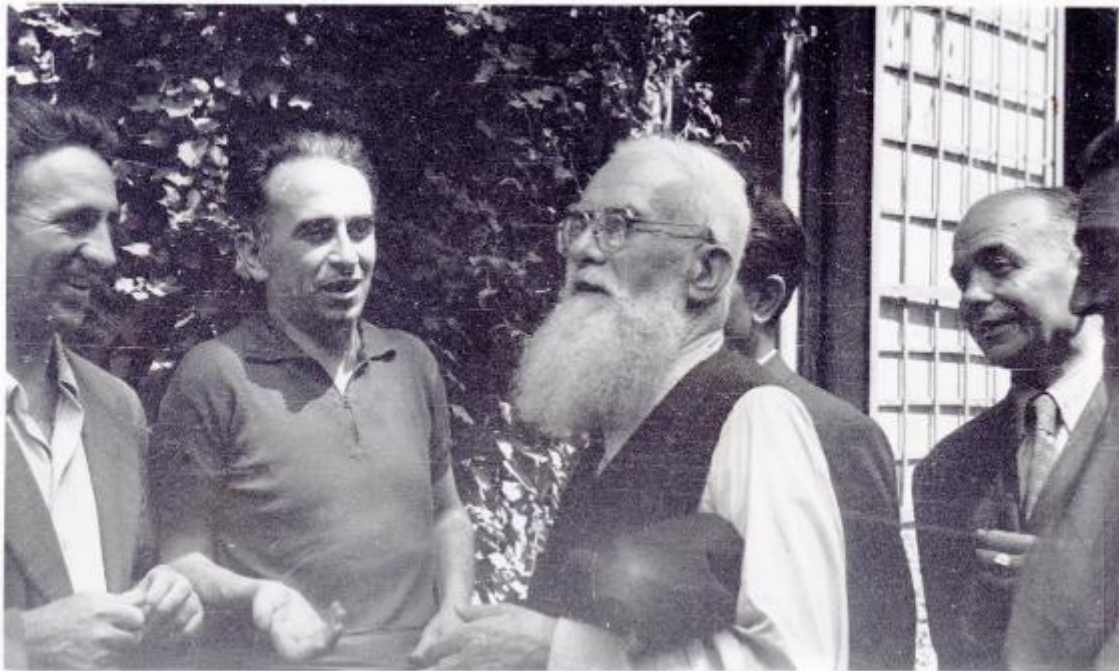

Link risorsa: <https://www.lombardiabeniculturali.it/fotografie/schede/IMM-SW5w1-0001866/>

Scheda SIRBeC: <https://www.lombardiabeniculturali.it/fotografie/schede-complete/IMM-SW5w1-0001866/>

CODICI

Unità operativa: SW5w1

Numero scheda: 1866

Codice scheda: IMM-SW5w1-0001866

Tipo di scheda: AFRLIMM

SOGGETTO

SOGGETTO

Indicazioni sul soggetto

Fabrizio Maffi (San Zenone al Po, 2 ottobre 1868 – Cavi di Lavagna, 23 febbraio 1955) è stato un politico e medico. Dopo la guerra fece parte della Consulta Nazionale, dell'Assemblea Costituente e fu senatore nella I legislatura della Repubblica.

Luigi Longo (Fubine, 15 marzo 1900 – Roma, 16 ottobre 1980), politico e antifascista, fu segretario generale del Partito Comunista Italiano dal 1964 al 1972.

Identificazione

Milano - Via Borgogna - Casa della Cultura - Fabrizio Maffi (con la barba), Luigi Longo (di fronte) e altre persone in giardino

Nomi [1 / 2]: Maffi, Fabrizio

Nomi [2 / 2]: Longo, Luigi

CLASSIFICAZIONE [1 / 2]

Altra classificazione: reportage

Tipo classificazione: Classificazione per genere fotografico Archivi dell'Immagine - Regione Lombardia

CLASSIFICAZIONE [2 / 2]

Altra classificazione: ritratto

Tipo classificazione: Classificazione per genere fotografico Archivi dell'Immagine - Regione Lombardia

THESAURUS [1 / 2]

Descrittore: biografia / ritratto

Tipo thesaurus: Thesaurus AESS, Archivi dell'Immagine - Regione Lombardia

THESAURUS [2 / 2]

Descrittore: parchi / giardini / orti

Tipo thesaurus: Thesaurus AESS, Archivi dell'Immagine - Regione Lombardia

LUOGO E DATA DELLA RIPRESA

LOCALIZZAZIONE

Stato: Italia

Regione: Lombardia

Provincia: MI

Comune: Milano

Data: 1945/07/10

DEFINIZIONE CULTURALE

AUTORE DELLA FOTOGRAFIA

Nome di persona o ente: Anonimo

Tipo intestazione: P

Dati anagrafici/estremi cronologici: [notizie 1945]

Riferimento all'intervento: fotografo principale

Codice scheda autore: AUF-5w050-0000007

Motivazione dell'attribuzione: n.r.

COMPILAZIONE

COMPILAZIONE

Anno di redazione: 2023

Ente compilatore: Fondazione ISEC - Sesto San Giovanni

Nome: Rapetti, Alessandra

Funzionario responsabile: Bigatti, Giorgio

SUPPORTO COLLEGATO: AFRLSUP - SUP-SW5w1-0001866 [1 / 1]

CODICI

Unità operativa: SW5w1

Numero scheda: 1866

Codice scheda: SUP-SW5w1-0001866

RIFERIMENTO SCHEDA IMMAGINE

Codice IDK della scheda immagine: IMM-SW5w1-0001866

Tipo scheda: F

Livello ricerca: C

CODICE UNIVOCO

Codice regione: 03

Ente schedatore: R03/ Fondazione ISEC - Sesto San Giovanni

Ente competente: S27

OGGETTO

OGGETTO

Definizione dell'oggetto: positivo

Natura biblioteconomica dell'oggetto: m

Originalità: originale

QUANTITA'

Numero oggetti/elementi: 1

SOGGETTO

TITOLO

Titolo attribuito: Fabrizio Maffi, Luigi Longo e altre persone nel giardino della Casa della Cultura a Milano

Specifiche titolo: del catalogatore

LOCALIZZAZIONE GEOGRAFICO-AMMINISTRATIVA

INDICAZIONE DEL CONTENITORE FISICO

Codice del contenitore fisico: 9270

Categoria del contenitore fisico: architettura

LOCALIZZAZIONE GEOGRAFICO-AMMINISTRATIVA ATTUALE

Stato: Italia

Regione: Lombardia

Provincia: MI

Nome provincia: Milano

Codice ISTAT comune: 015209

Comune: Sesto San Giovanni

COLLOCAZIONE SPECIFICA

Tipologia: palazzo

Denominazione: Fondazione ISEC Istituto per la Storia dell'Età Contemporanea

Indirizzo: Largo La Marmora, 17

Denominazione struttura conservativa - livello 1: Fondazione ISEC Istituto per la Storia dell'Età Contemporanea

UBICAZIONE

UBICAZIONE FOTO

Fondo: Fondo Francesco Scotti

Collocazione: B32_F2_SCO_214

CRONOLOGIA

CRONOLOGIA GENERICA

Secolo: XX

CRONOLOGIA SPECIFICA

Da: 1945/07/10

Validità: post

A: 1945/07/10

Validità: ante

MOTIVAZIONE CRONOLOGIA

Motivazione: iscrizione

Specifiche: data manoscritta sul verso della stampa

DATI TECNICI

Indicazione di colore: BN

Materia e tecnica: gelatina bromuro d'argento/carta

MISURE

Tipo misure: supporto primario

Unità di misura: mm

Altezza: 85

Larghezza: 135

Formato: 13x18

DATI ANALITICI

ISCRIZIONI

Classe di appartenenza: didascalica

Tecnica di scrittura: a matita e a matita rossa

Posizione: sul supporto primario: verso: a destra

Trascrizione: L. 15 // Casa della Cultura // 10 Luglio 1945 // Longo // Fabrizio Maffi

CONSERVAZIONE

STATO DI CONSERVAZIONE [1 / 2]

Riferimento alla parte: recto

Data: 2023

Stato di conservazione: discreto

STATO DI CONSERVAZIONE [2 / 2]

Riferimento alla parte: verso

Data: 2023

Stato di conservazione: discreto

CONDIZIONE GIURIDICA E VINCOLI

CONDIZIONE GIURIDICA

Indicazione generica: proprietà privata

FONTI E DOCUMENTI DI RIFERIMENTO

DOCUMENTAZIONE FOTOGRAFICA

Codice univoco della risorsa: SW_F_SUP-SW5w1-0001866_IMG-0000000001

Genere: documentazione allegata

Tipo: matrice digitale colore

Data: 2023

Codice identificativo: SW5w1-0001866-0000000001

Nome del file originale: SCO_214.jpg

ACCESSO AI DATI

SPECIFICHE DI ACCESSO AI DATI

Profilo di accesso: 1

Motivazione: dati liberamente accessibili

COMPILAZIONE

COMPILAZIONE

Anno di redazione: 2023

Ente compilatore: Fondazione ISEC - Sesto San Giovanni

Nome: Rapetti, Alessandra

Funzionario responsabile: Rapetti, Alessandra

