

Treviglio - Stabilimento SAME Via Madreperla - Vista interna - Sala prova motori

Non identificato

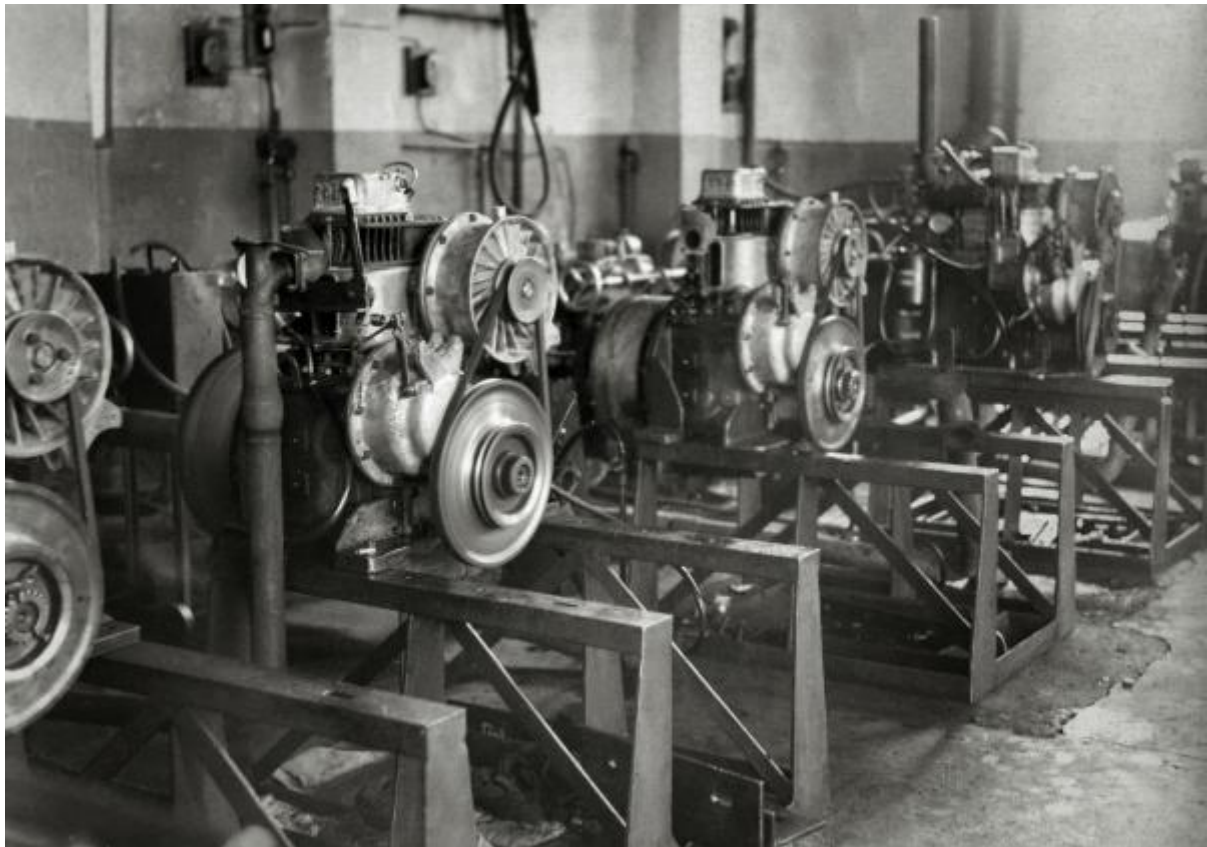

Link risorsa: <https://www.lombardiabeniculturali.it/fotografie/schede/IMM-SWAV1-000025/>

Scheda SIRBeC: <https://www.lombardiabeniculturali.it/fotografie/schede-complete/IMM-SWAV1-000025/>

CODICI

Unità operativa: SWAV1

Numero scheda: 25

Codice scheda: IMM-SWAV1-0000025

Tipo di scheda: AFRLIMM

SOGGETTO

SOGGETTO

Indicazioni sul soggetto: Vista della sala di prova motori presso lo stabilimento SAME di Via Madreperla a Treviglio

Identificazione: Treviglio - Stabilimento SAME Via Madreperla - Vista interna - Sala prova motori

CLASSIFICAZIONE

Altra classificazione: foto industriale

Tipo classificazione: Classificazione per genere fotografico Archivi dell'Immagine - Regione Lombardia

THESAURUS [1 / 5]

Descrittore: industria

Tipo thesaurus: Thesaurus AESS, Archivi dell'Immagine - Regione Lombardia

THESAURUS [2 / 5]

Descrittore: fabbrica / opificio

Tipo thesaurus: Thesaurus AESS, Archivi dell'Immagine - Regione Lombardia

THESAURUS [3 / 5]

Descrittore: lavoro operaio

Tipo thesaurus: Thesaurus AESS, Archivi dell'Immagine - Regione Lombardia

THESAURUS [4 / 5]

Descrittore: condizione operaia

Tipo thesaurus: Thesaurus AESS, Archivi dell'Immagine - Regione Lombardia

THESAURUS [5 / 5]

Descrittore: agricoltura

Tipo thesaurus: Thesaurus AESS, Archivi dell'Immagine - Regione Lombardia

LUOGO E DATA DELLA RIPRESA

LOCALIZZAZIONE

Stato: Italia

Regione: Lombardia

Provincia: BG

Comune: Treviglio

Data: 1955

DATAZIONE GENERICA

Secolo: XX

Frazione di secolo: terzo quarto

DATAZIONE SPECIFICA

Da: 1955

A: 1955

DEFINIZIONE CULTURALE

AUTORE DELLA FOTOGRAFIA

Nome di persona o ente: Non identificato

COMPILAZIONE

COMPILAZIONE

Anno di redazione: 2020

Ente compilatore: SDF Archivio Storico

Nome: Parolini, Alessandra

Funzionario responsabile: Ferrari, Primo

SUPPORTO COLLEGATO: AFRLSUP - SUP-SWAV1-0000025 [1 / 1]

CODICI

Unità operativa: SWAV1

Numero scheda: 25

Codice scheda: SUP-SWAV1-0000025

RIFERIMENTO SCHEDA IMMAGINE

Codice IDK della scheda immagine: IMM-SWAV1-0000025

Tipo scheda: F

CODICE UNIVOCO

Codice regione: 03

Ente schedatore: R03/ SDF Archivio Storico

Ente competente: S27

OGGETTO

OGGETTO

Definizione dell'oggetto: positivo

Natura biblioteconomica dell'oggetto: m

QUANTITA'

Numero oggetti/elementi: 1

SOGGETTO

TITOLO

Titolo attribuito: Sala prova motori - stabilimento SAME di via Madreperla

LOCALIZZAZIONE GEOGRAFICO-AMMINISTRATIVA

INDICAZIONE DEL CONTENITORE FISICO

Codice del contenitore fisico: 27113

Categoria del contenitore fisico: architettura

LOCALIZZAZIONE GEOGRAFICO-AMMINISTRATIVA ATTUALE

Stato: Italia

Regione: Lombardia

Provincia: BG

Nome provincia: Bergamo

Codice ISTAT comune: 016219

Comune: Treviglio

COLLOCAZIONE SPECIFICA

Tipologia: fabbrica

Denominazione: SAME Deutz-Fahr Italia S.p.A.

Indirizzo: Viale Francesco Cassani, 15

Denominazione struttura conservativa - livello 1: Archivio Storico SDF

UBICAZIONE

UBICAZIONE FOTO

Fondo: SAME

Serie archivistica: A - Stabilimenti e persone

Segnatura strutturata: SAM-I-A-A-1955-2

CRONOLOGIA

CRONOLOGIA GENERICA

Secolo: XX

Frazione di secolo: terzo quarto

CRONOLOGIA SPECIFICA

Da: 1955

A: 1955

MOTIVAZIONE CRONOLOGIA

Motivazione: analisi storica

DATI TECNICI

Indicazione di colore: BN

Materia e tecnica: gelatina bromuro d'argento/carta

MISURE

Tipo misure: immagine visibile

Unità di misura: mm

Altezza: 115

Larghezza: 165

CONSERVAZIONE

STATO DI CONSERVAZIONE

Data: 2020

Stato di conservazione: buono

CONDIZIONE GIURIDICA E VINCOLI

CONDIZIONE GIURIDICA

Indicazione generica: proprietà privata

FONTI E DOCUMENTI DI RIFERIMENTO

DOCUMENTAZIONE FOTOGRAFICA

Codice univoco della risorsa: SW_F_SUP-SWAV1-0000025_IMG-0000000001

Genere: documentazione allegata

Tipo: Fotografia b/n

Autore: Non identificato

Data: 1955

Codice identificativo: SWAV1-0000025-0000000001

Formato: 11,5x16,5

Nome del file originale: 15 1955 2.jpg

COMPILAZIONE

COMPILAZIONE

Anno di redazione: 2020

Ente compilatore: SDF Archivio Storico

Nome: Parolini, Alessandra

Funzionario responsabile: Ferrari, Primo

