

**Scultura - Statua di un cavallo (inv. n. 700), 500 a.C ca. -
Ambito attico - Grecia - Atene - Museo dell'Acropoli -
Interno - Sala dell'Acropoli arcaica**

Vitali, Lamberto

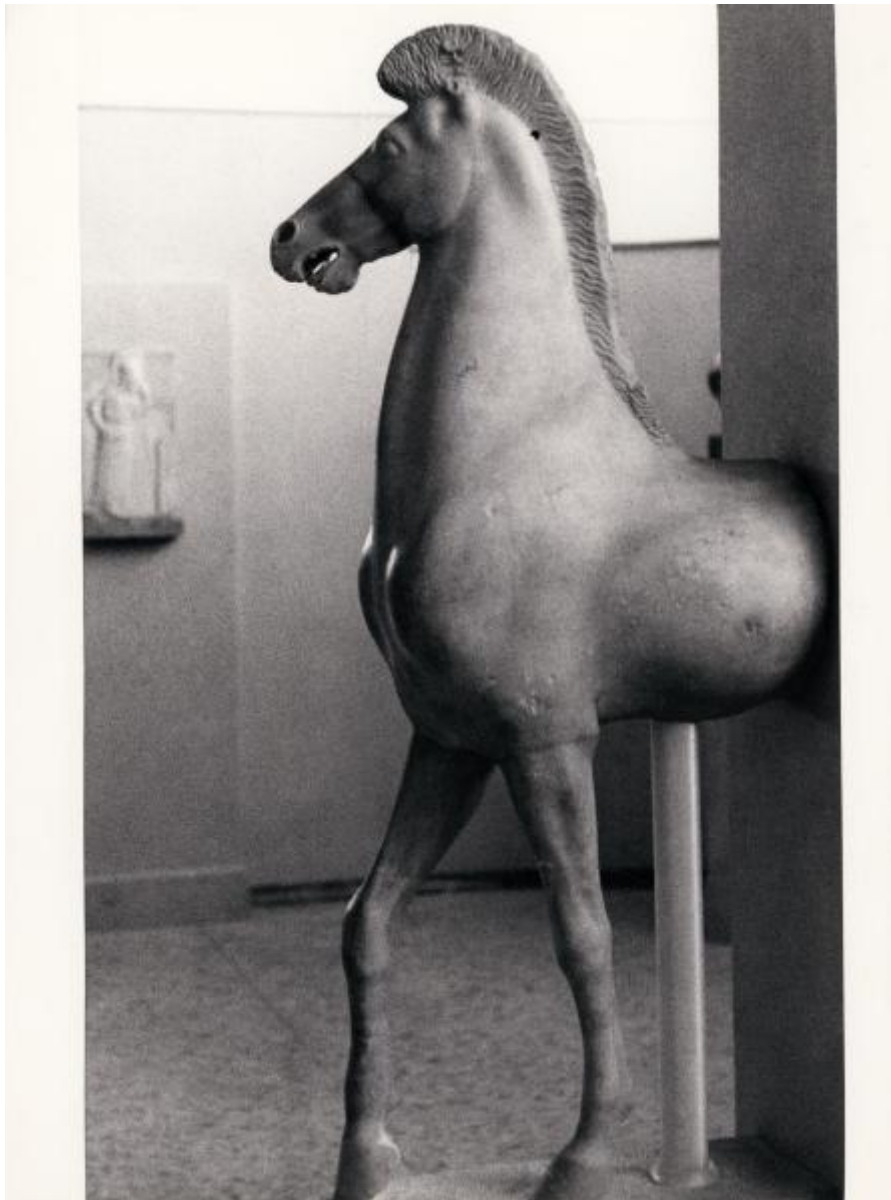

Scheda SIRBeC: <https://www.lombardiabeniculturali.it/fotografie/schede-complete/IMM-SWCX1-0001118/>

CODICI

Unità operativa: SWCX1

Numero scheda: 1118

Codice scheda: IMM-SWCX1-0001118

Tipo di scheda: AFRLIMM

SOGGETTO

SOGGETTO

Indicazioni sul soggetto

ambito attico, "Statua di un cavallo", 500 a.C. ca., marmo pario, h. 107x46 cm, Atene, Museo dell'Acropoli, sala dell'Acropoli arcaica, inv. n. 697. Parte anteriore di una statua di cavallo trovata a est dell'Eretteo nel 1887. La parte inferiore di entrambe le gambe è frutto di un restauro moderno. L'animale si sta muovendo a destra sollevando leggermente la gamba destra e girando la testa nella stessa direzione. Il cavallo ha la criniera corta e rialzata, narici dilatate e bocca leggermente aperta. Tracce di colore rosso sopravvivono sulla criniera, occhi e narici (fonte: <https://www.theacropolismuseum.gr/en/statue-horse> consultazione: 2022/08/06)

Identificazione

Scultura - Statua di un cavallo (inv. n. 700), 500 a.C ca. - Ambito attico - Grecia - Atene - Museo dell'Acropoli - Interno - Sala dell'Acropoli arcaica

CLASSIFICAZIONE

Altra classificazione: foto d'arte

Tipo classificazione: Classificazione per genere fotografico Archivi dell'Immagine - Regione Lombardia

THESAURUS

Descrittore: arte

Tipo thesaurus: Thesaurus AESS, Archivi dell'Immagine - Regione Lombardia

LUOGO E DATA DELLA RIPRESA

LOCALIZZAZIONE

Stato: Grecia

Località estera: Atene

Occasione: visita al Museo dell'Acropoli

Data: 1965/06/00

DATAZIONE GENERICA

Secolo: XX

Frazione di secolo: terzo quarto

DATAZIONE SPECIFICA

Da: 1965/06/00

A: 1965/06/00

DEFINIZIONE CULTURALE

AUTORE DELLA FOTOGRAFIA

Nome di persona o ente: Vitali, Lamberto

Tipo intestazione: P

Dati anagrafici/estremi cronologici: 1896-1992

Riferimento all'intervento: fotografo principale

Codice scheda autore: AUF-3a010-0000506

Motivazione dell'attribuzione: provenienza

AMBITO CULTURALE

Denominazione: ambito attico

Riferimento all'intervento: scultore

COMPILAZIONE

COMPILAZIONE

Anno di redazione: 2022

Ente compilatore: Civico Archivio Fotografico di Milano

Nome: Pacchiana, Daniela

Referente scientifico: Paoli, Silvia

Funzionario responsabile: Paoli, Silvia

SUPPORTO COLLEGATO: AFRLSUP - SUP-SWCX1-0000789 [1 / 1]

CODICI

Unità operativa: SWCX1

Numero scheda: 789

Codice scheda: SUP-SWCX1-0000789

RIFERIMENTO SCHEDA IMMAGINE

Codice IDK della scheda immagine: IMM-SWCX1-0001118

Tipo scheda: F

Livello ricerca: P

CODICE UNIVOCO

Codice regione: 03

Ente schedatore: R03/ Civico Archivio Fotografico di Milano

Ente competente: S27

OGGETTO

OGGETTO

Definizione dell'oggetto: positivo

Natura biblioteconomica dell'oggetto: m

Originalità: originale

QUANTITA'

Numero oggetti/elementi: 1

SOGGETTO

TITOLO [1 / 2]

Titolo attribuito: Cavallo (inv. 697). Atene, Museo dell'Acropoli, giugno 1965

Specifiche titolo: del catalogatore: iscrizione manoscritta sul verso del supporto primario

TITOLO [2 / 2]

Titolo attribuito

Ambito attico, "Statua di un cavallo", 500 a.C. ca., marmo pario, h. 107x46 cm, Atene, Museo dell'Acropoli, sala dell'Acropoli arcaica, inv. n. 697

Specifiche titolo: bibliografia: <https://www.theacropolismuseum.gr/en/statue-horse>

LOCALIZZAZIONE GEOGRAFICO-AMMINISTRATIVA

INDICAZIONE DEL CONTENITORE FISICO

Codice del contenitore fisico: 19

Categoria del contenitore fisico: architettura

LOCALIZZAZIONE GEOGRAFICO-AMMINISTRATIVA ATTUALE

Stato: Italia

Regione: Lombardia

Provincia: MI

Nome provincia: Milano

Codice ISTAT comune: 015146

Comune: Milano

COLLOCAZIONE SPECIFICA

Tipologia: castello

Denominazione: Castello Sforzesco - complesso

Indirizzo: Piazza Castello

Denominazione struttura conservativa - livello 1: Raccolte Grafiche e Fotografiche del Castello Sforzesco

Denominazione struttura conservativa - livello 2: Civico Archivio Fotografico

Tipologia struttura conservativa: archivio

Collocazione originaria: NO

Altra denominazione [1 / 11]: Castello di Porta Giovia

Altra denominazione [2 / 11]: Castello di Porta Giovia

Altra denominazione [3 / 11]: Castello di Porta Giovia

Altra denominazione [4 / 11]: Castello di Porta Giovia

Altra denominazione [5 / 11]: Castello di Porta Giovia

Altra denominazione [6 / 11]: Castello di Porta Giovia

Altra denominazione [7 / 11]: Castello di Porta Giovia

Altra denominazione [8 / 11]: Castello di Porta Giovia

Altra denominazione [9 / 11]: Castello di Porta Giovia

Altra denominazione [10 / 11]: Castello di Porta Giovia

Altra denominazione [11 / 11]: Castello di Porta Giovia

ACCESSIBILITA' DEL BENE

Accessibilità: SI

Specifiche: su appuntamento

ALTRE LOCALIZZAZIONI GEOGRAFICO-AMMINISTRATIVE

Tipo di localizzazione: luogo di provenienza/collocazione precedente

LOCALIZZAZIONE GEOGRAFICO-AMMINISTRATIVA

Continente: Europa

Stato: Italia

Regione: Lombardia

Provincia: MI

Comune: Milano

COLLOCAZIONE SPECIFICA

Tipologia: palazzo

Denominazione spazio viabilistico: piazza Giovine Italia, 5

Specifiche: abitazione privata del fotografo

DATA

Data ingresso: 1965 post

Data uscita: 1995 post

UBICAZIONE

UBICAZIONE FOTO

Fondo: Lamberto Vitali Fotografo

Sezione: LVF

Contenitore: LVF S1_V57

Collocazione: LVF 985

INVENTARIO

Denominazione: inventario corrente informatizzato

Data: 2017

Numero di inventario generale: LVF 985

CRONOLOGIA

CRONOLOGIA GENERICA

Secolo: XX

Frazione di secolo: terzo quarto

CRONOLOGIA SPECIFICA

Da: 1965/06/00

Validità: post

A: 1975

Validità: ca.

MOTIVAZIONE CRONOLOGIA

Motivazione: iscrizione

Specifiche: sul contenitore originale del negativo: LVF_racc.neg. 192

PRODUZIONE E DIFFUSIONE

RESPONSABILITA'

Nome di persona o ente: Foto Saporetti

Tipo intestazione: E

Dati anagrafici/estremi cronologici: 1914-2010

Luogo: Milano

Specifiche sull'attribuzione: Paoli, Silvia (2022)

Codice scheda autore: AUF-3a230-0000040

Sigla per citazione: 00000980

Riferimento al ruolo: stampatore

Motivazione dell'attribuzione: comunicazione orale

RAPPORTO

RAPPORTO OPERA INIZIALE/FINALE

Stadio opera: positivo

Opera iniziale/finale: negativo (gelatina bromuro d'argento/ pellicola in rullo negativa)

Datazione opera iniziale/finale: 1965/06/00

Inventario opera iniziale/finale: LVF N192/42A

Motivazione datazione opera iniziale/finale

iscrizione/ sul contenitore originale del negativo: "Atene Museo dell'Acropoli/ Cimitero del Ceramico/ Ingresso al Borgo/ Giugno 1965"

DATI TECNICI

Indicazione di colore: BN

Materia e tecnica: gelatina bromuro d'argento/carta

MISURE [1 / 2]

Tipo misure: supporto primario

Unità di misura: mm

Altezza: 237

Larghezza: 177

Validità: ca.

MISURE [2 / 2]

Tipo misure: singola immagine

Unità di misura: mm

Altezza: 237

Larghezza: 149

Validità: ca.

Formato: 18x24

DATI ANALITICI

ISCRIZIONI [1 / 2]

Classe di appartenenza: didascalica

Tecnica di scrittura: a penna

Posizione: sul supporto primario: verso: in alto a destra

Autore: Vitali, Lamberto

Trascrizione: Atene Museo dell'Acropoli/ Cavallo 697

ISCRIZIONI [2 / 2]

Classe di appartenenza: documentaria

Tecnica di scrittura: a matita

Posizione: sul supporto primario: verso: al centro

Trascrizione: 509

Notizie storico-critiche

parte anteriore di una statua di cavallo trovata a est dell'Eretteo nel 1887. La parte inferiore di entrambe le gambe è frutto di un restauro moderno. L'animale si sta muovendo a destra sollevando leggermente la gamba destra e girando la testa nella stessa direzione. Il cavallo ha la criniera corta e rialzata, narici dilatate e bocca leggermente aperta. Tracce di colore rosso sopravvivono sulla criniera, occhi e narici. Altri due frammenti (inv. n. 572 e inv. n. 573) sono stati attribuiti allo zoccolo e al pilastro portante posto sotto il ventre dell'animale. Alcuni studiosi ritengono che la statua sia stata dedicata al santuario dell'Acropoli per commemorare una vittoria di un evento "Keles" ("Keles" era il termine usato per definire il cavallo utilizzato nelle corse. L'evento keles si svolgeva nell'ippodromo e i cavalieri gareggiavano nudi e senza sella, tenendo le redini e la frusta. Fu incluso nei Giochi Olimpici durante la trentatreesima Olimpiade nel 648 a.C. Ad Atene la gara dei keles faceva parte degli eventi equestri tenuti durante la Grande Panatenaia istituita nel 566 a.C.). Altri, invece, suggeriscono che faccia parte di un gruppo scultoreo, utilizzato per decorare il frontone di un edificio sull'Acropoli. I frammenti di piedi d'uomo e di un secondo cavallo (inv. 571 e inv. 574) provenienti dalla direzione opposta, nonché una statua di Atena (inv. 142) e le figure frammentarie di due giovani accovacciati (inv. 160 e inv. 168), sono stati anch'essi attribuiti allo stesso frontone. (fonte: <https://www.theacropolismuseum.gr/en/statue-horse> consultazione: 2022/08/06)

CONSERVAZIONE

STATO DI CONSERVAZIONE

Riferimento alla parte: supporto primario: recto

Data: 2022

Stato di conservazione: buono

Indicazioni specifiche: graffi - ritocchi

CONDIZIONE GIURIDICA E VINCOLI

CONDIZIONE GIURIDICA

Indicazione generica: proprietà Ente pubblico territoriale

Indicazione specifica: Comune di Milano

Indirizzo: Piazza della Scala, 2 - 20121 Milano

ACQUISIZIONE

Tipo acquisizione: donazione

Nome: Vitali, Enrico/ Vitali, Sara

Data acquisizione: 2014/07/02

Luogo acquisizione: MI/ Milano

COPYRIGHT

Nome: Vitali, Enrico/ Vitali, Sara/ Vitali, Chiara

Data di scadenza: 2062

Diritti d'autore: eredi autore

FONTI E DOCUMENTI DI RIFERIMENTO

DOCUMENTAZIONE FOTOGRAFICA

Codice univoco della risorsa: SW_F_SUP-SWCX1-0000789_IMG-0000000001

Genere: documentazione allegata

Tipo: matrice digitale colore

Data: 2022

Codice identificativo: SWCX1-0000789-0000000001

Collocazione del file nell'archivio locale: LVF

Nome del file originale: LVF_0985.jpg

BIBLIOGRAFIA [1 / 2]

Genere: bibliografia di confronto

Autore: Scianna, Ferdinando

Curatore: Paoli, Silvia

Titolo libro o rivista: Lamberto Vitali e la fotografia. Collezionismo, studi e ricerche

Titolo contributo: Lamberto Vitali fotografo

Luogo di edizione: Cinisello Balsamo, Milano

Anno di edizione: 2004

Codice scheda bibliografia: 3a140-00004

V., pp., nn.: pp. 49-55

BIBLIOGRAFIA [2 / 2]

Genere: bibliografia di confronto

Autore: Manzolini, Perla

Curatore: Paoli, Silvia/ Zanchetti, Giorgio

Tipo fonte: studi

Titolo libro o rivista: Tesi di Laurea: L'attività fotografica di Lamberto Vitali e il suo ruolo nel mondo della fotografia

Luogo di edizione: Milano

Anno di edizione: 2015-2016

Codice scheda bibliografia: SWCX1-00009

V., pp., nn.: p. 129

ACCESSO AI DATI

SPECIFICHE DI ACCESSO AI DATI

Profilo di accesso: 1

Motivazione: scheda contenente dati liberamente accessibili

COMPILAZIONE

COMPILAZIONE

Anno di redazione: 2022

Ente compilatore: Civico Archivio Fotografico di Milano

Nome: Pacchiana, Daniela

Referente scientifico: Paoli, Silvia

Funzionario responsabile: Paoli, Silvia

