

Decorazioni - Sambonet - Milano - Studio Ballo&Ballo

Ballo, Aldo

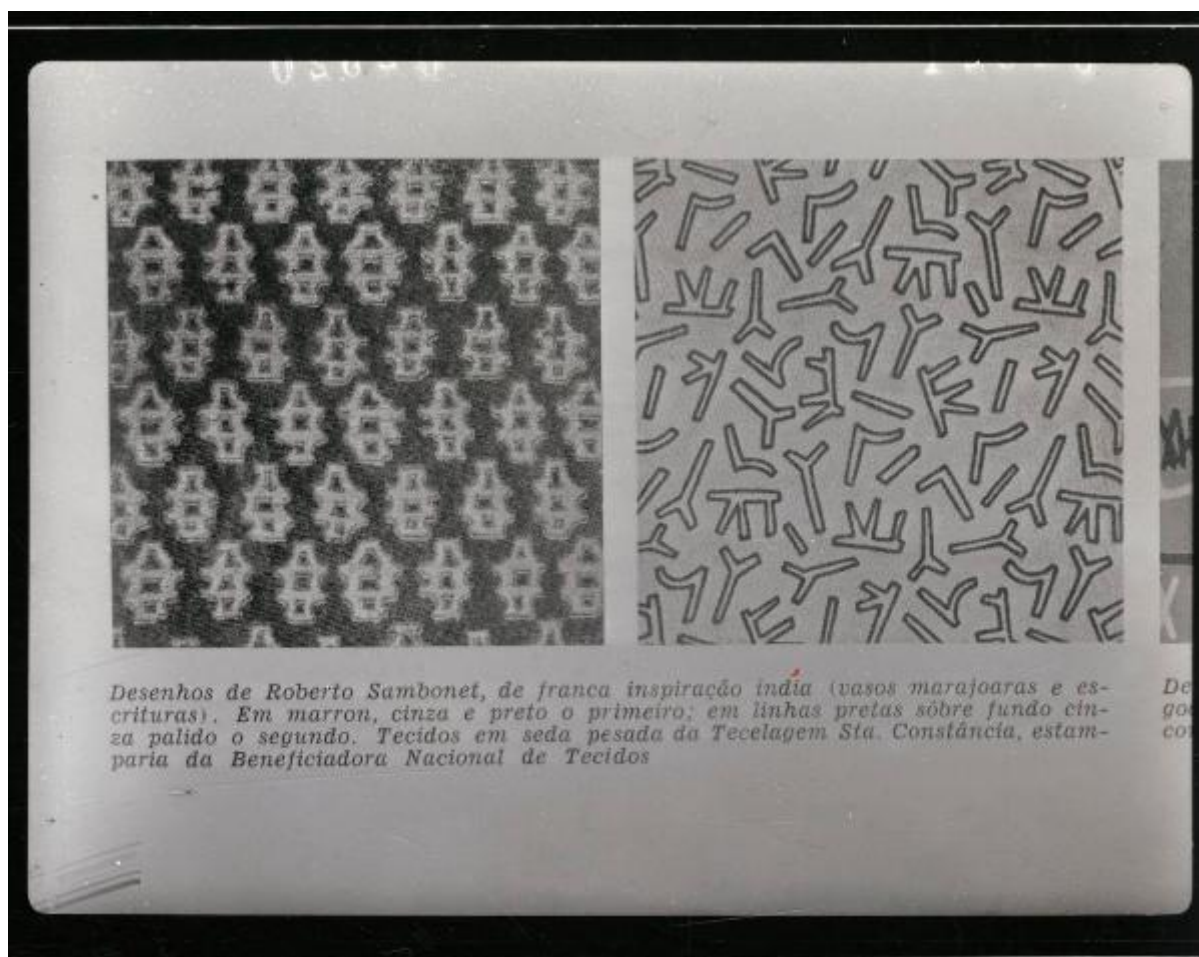

Link risorsa: <https://www.lombardiabeniculturali.it/fotografie/schede/IMM-SWCX1-0009057/>

Scheda SIRBeC: <https://www.lombardiabeniculturali.it/fotografie/schede-complete/IMM-SWCX1-0009057/>

CODICI

Unità operativa: SWCX1

Numero scheda: 9057

Codice scheda: IMM-SWCX1-0009057

Tipo di scheda: AFRLIMM

SOGGETTO

SOGGETTO

Indicazioni sul soggetto: Decorazioni disegnati per Sambonet.

Identificazione: Decorazioni - Sambonet - Milano - Studio Ballo&Ballo

LUOGO E DATA DELLA RIPRESA

LOCALIZZAZIONE

Stato: Italia

Regione: Lombardia

Provincia: MI

Comune: Milano

Data: 1955/11/10

DATAZIONE SPECIFICA

Da: 1955/11/10

A: 1955/11/10

DEFINIZIONE CULTURALE

AUTORE DELLA FOTOGRAFIA

Nome di persona o ente: Ballo, Aldo

Tipo intestazione: P

Dati anagrafici/estremi cronologici: 1928-1994

Riferimento all'intervento: fotografo principale

Codice scheda autore: AUF-s5010-0000050

Motivazione dell'attribuzione: analisi storica

COMPILAZIONE

COMPILAZIONE

Anno di redazione: 2024

Ente compilatore: Civico Archivio Fotografico di Milano

Nome: Pellicciari, Elena

Referente scientifico: Paoli, Silvia

Funzionario responsabile: Paoli, Silvia

SUPPORTO COLLEGATO: AFRLSUP - SUP-3a130-0095797 [1 / 1]

CODICI

Unità operativa: 3a130

Numero scheda: 95797

Codice scheda: SUP-3a130-0095797

RIFERIMENTO SCHEDA IMMAGINE

Codice IDK della scheda immagine: IMM-SWCX1-0009057

Tipo scheda: F

Livello ricerca: I

CODICE UNIVOCO

Codice regione: 03

Ente schedatore: R03/ Civico Archivio Fotografico di Milano

Ente competente: S27

OGGETTO

OGGETTO

Definizione dell'oggetto: positivo

Natura biblioteconomica dell'oggetto: m

Forma specifica dell'oggetto: Singolo provino su foglio contenente in totale 6 provini BB 4790/01-06

QUANTITA'

Numero oggetti/elementi: 1

SOGGETTO

TITOLO

Titolo attribuito: Decorazioni - Sambonet - Milano - Studio Ballo&Ballo

LOCALIZZAZIONE GEOGRAFICO-AMMINISTRATIVA

INDICAZIONE DEL CONTENITORE FISICO

Codice del contenitore fisico: 19

Categoria del contenitore fisico: architettura

LOCALIZZAZIONE GEOGRAFICO-AMMINISTRATIVA ATTUALE

Stato: Italia

Regione: Lombardia

Provincia: MI

Nome provincia: Milano

Codice ISTAT comune: 015146

Comune: Milano

COLLOCAZIONE SPECIFICA

Tipologia: castello

Denominazione: Castello Sforzesco - complesso

Indirizzo: Piazza Castello

Denominazione struttura conservativa - livello 1: Raccolte Grafiche e Fotografiche del Castello Sforzesco

Denominazione struttura conservativa - livello 2: Civico Archivio Fotografico

Tipologia struttura conservativa: archivio

Altra denominazione [1 / 11]: Castello di Porta Giovia

Altra denominazione [2 / 11]: Castello di Porta Giovia

Altra denominazione [3 / 11]: Castello di Porta Giovia

Altra denominazione [4 / 11]: Castello di Porta Giovia

Altra denominazione [5 / 11]: Castello di Porta Giovia

Altra denominazione [6 / 11]: Castello di Porta Giovia

Altra denominazione [7 / 11]: Castello di Porta Giovia

Altra denominazione [8 / 11]: Castello di Porta Giovia

Altra denominazione [9 / 11]: Castello di Porta Giovia

Altra denominazione [10 / 11]: Castello di Porta Giovia

Altra denominazione [11 / 11]: Castello di Porta Giovia

UBICAZIONE

UBICAZIONE FOTO

Fondo: Ballo+Ballo

Sezione: BB

Collocazione: BB 4790/02

CRONOLOGIA

CRONOLOGIA GENERICA

Secolo: XX

CRONOLOGIA SPECIFICA

Da: 1955/11/10

A: 1955/11/10

MOTIVAZIONE CRONOLOGIA

Motivazione: documentazione

DATI TECNICI

Indicazione di colore: BN

Materia e tecnica: gelatina bromuro d'argento/carta

MISURE

Tipo misure: supporto primario

Unità di misura: mm

Altezza: 301 mm

Larghezza: 238 mm

DATI ANALITICI

ISCRIZIONI

Classe di appartenenza: iscrizione a grafite

Posizione: supporto primario, verso, al centro

Trascrizione: 02520 02521 ROBERTO SAMBONET decorazioni 1955

CONSERVAZIONE

STATO DI CONSERVAZIONE

Stato di conservazione: buono

CONDIZIONE GIURIDICA E VINCOLI

CONDIZIONE GIURIDICA

Indicazione generica: proprietà Ente pubblico territoriale

Indicazione specifica: Comune di Milano

Indirizzo: Piazza della Scala, 2 - 20121 Milano

FONTI E DOCUMENTI DI RIFERIMENTO

DOCUMENTAZIONE FOTOGRAFICA [1 / 2]

Codice univoco della risorsa: SW_F_SUP-3a130-0095797_IMG-0000000001

Genere: documentazione allegata

Tipo: matrice digitale colore

Codice identificativo: 3a130-0095797-0000000001

Collocazione del file nell'archivio locale: BB

Nome del file originale: BB_04790_02.jpg

DOCUMENTAZIONE FOTOGRAFICA [2 / 2]

Codice univoco della risorsa: SW_F_SUP-3a130-0095797_IMG-0000000002

Genere: documentazione allegata

Tipo: matrice digitale colore

Codice identificativo: 3a130-0095797-0000000002

Collocazione del file nell'archivio locale: BB

Nome del file originale: BB_04790_01-06.jpg

ACCESSO AI DATI

SPECIFICHE DI ACCESSO AI DATI

Profilo di accesso: 2

Motivazione: scheda non completamente verificata

COMPILAZIONE

COMPILAZIONE

Anno di redazione: 2024

Ente compilatore: Civico Archivio Fotografico di Milano

Nome: Pellicciari, Elena

Referente scientifico: Paoli, Silvia

Funzionario responsabile: Paoli, Silvia

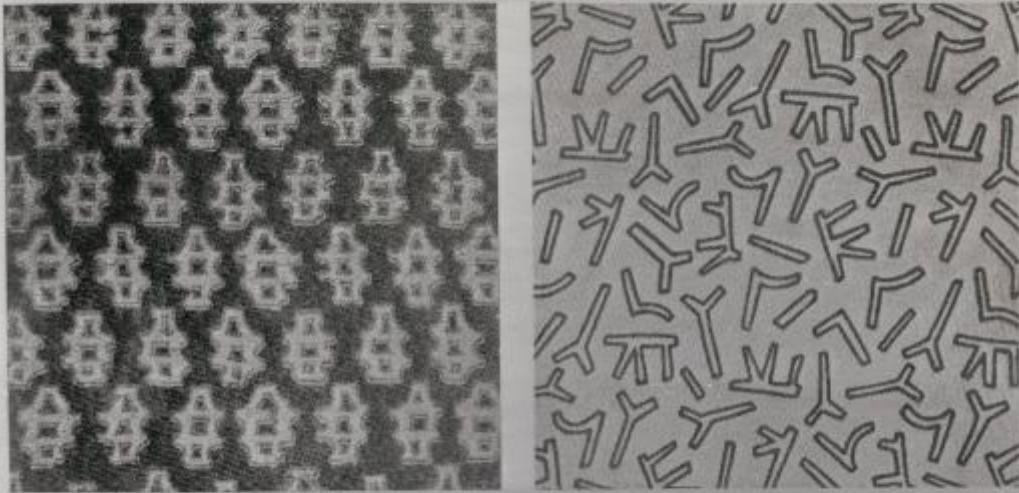

Desenhos de Roberto Sambonet, de franca inspiração indía (vasos marajoaras e escrituras). Em marron, cinza e preto o primeiro; em linhas pretas sobre fundo cinza palido o segundo. Tecidos em seda pesada da Tecelagem Sta. Constância, estamparia da Beneficiadora Nacional de Tecidos

De
go
co

