Ritratto maschile - Ziliani - Canneto sull'Oglio

Lorenzini, Andrea

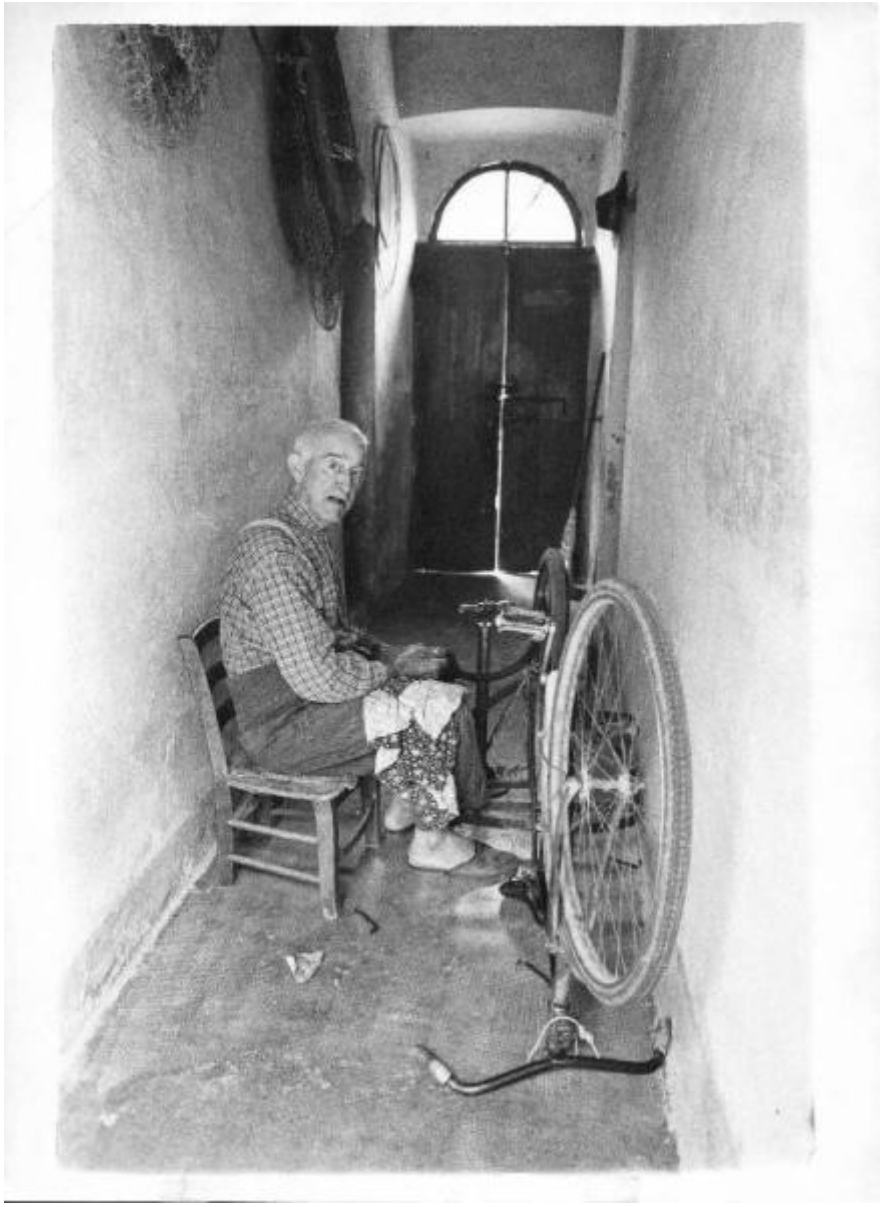

Link risorsa: https://www.lombardiabeniculturali.it/fotografie/schede/IMM-T1030-0000027/

Scheda SIRBeC: https://www.lombardiabeniculturali.it/fotografie/schede-complete/IMM-T1030-0000027/

CODICI

Unità operativa: T1030

Numero scheda: 27

Codice scheda: IMM-T1030-0000027

Tipo di scheda: AFRLIMM

SOGGETTO

SOGGETTO

Indicazioni sul soggetto: Lo scatto ritrae il signor Ziliani - detto "el basiülon ci" - mentre ripara la ruota della bicicletta

Identificazione: Ritratto maschile - Ziliani - Canneto sull'Oglio

Nomi: Merigi, detto el basiülon ci

CLASSIFICAZIONE

Altra classificazione: ritratto

Tipo classificazione: Classificazione per genere fotografico Archivi dell'Immagine - Regione Lombardia

THESAURUS

Descrittore: paese

Tipo thesaurus: Thesaurus AESS, Archivi dell'Immagine - Regione Lombardia

LUOGO E DATA DELLA RIPRESA

LOCALIZZAZIONE

Stato: Italia

Regione: Lombardia

Provincia: MN

Comune: Canneto sull'Oglio

Data: 1970 ca

DATAZIONE GENERICA

Secolo: XX

DEFINIZIONE CULTURALE

AUTORE DELLA FOTOGRAFIA

Nome di persona o ente: Lorenzini, Andrea

Tipo intestazione: P

Dati anagrafici/estremi cronologici: 1944-

Codice scheda autore: AUF-T1030-0000002

AMBITO STORICO-FOTOGRAFICO

Denominazione: studio fotografico lombardo

Motivazione dell'attribuzione: analisi storica

COMPILAZIONE

COMPILAZIONE

Anno di redazione: 2010

Ente compilatore: Museo Civico di Canneto sull'Oglio

Nome: Comin, Isabella

Referente scientifico: Massari, Francesca

Funzionario responsabile: Usberti, Cecilia

SUPPORTO COLLEGATO: AFRLSUP - SUP-T1030-0000030 [1 / 1]

CODICI

Unità operativa: T1030

Numero scheda: 30

Codice scheda: SUP-T1030-0000030

RIFERIMENTO SCHEDA IMMAGINE

Codice IDK della scheda immagine: IMM-T1030-0000027

Tipo scheda: F

Livello ricerca: C

CODICE UNIVOCO

Codice regione: 03

Ente schedatore: R03/ Museo Civico di Canneto sull'Oglio

Ente competente: S23

OGGETTO

OGGETTO

Definizione dell'oggetto: positivo

Natura biblioteconomica dell'oggetto: c

Forma specifica dell'oggetto: cartella

Originalità: riproduzione

QUANTITA'

Numero oggetti/elementi: 1

SOGGETTO

TITOLO

Titolo attribuito: Ritratto di Ziliani

Specifiche titolo: Catalogatore

LOCALIZZAZIONE GEOGRAFICO-AMMINISTRATIVA

INDICAZIONE DEL CONTENITORE FISICO

Codice del contenitore fisico: 9312

Categoria del contenitore fisico: architettura

LOCALIZZAZIONE GEOGRAFICO-AMMINISTRATIVA ATTUALE

Stato: Italia

Regione: Lombardia

Provincia: MN

Nome provincia: Mantova

Codice ISTAT comune: 020008

Comune: Canneto sull'Oglio

COLLOCAZIONE SPECIFICA

Tipologia: scuola

Qualificazione: pubblico

Denominazione: Museo Civico

Indirizzo: Piazza Gramsci, 51

Denominazione struttura conservativa - livello 1: Museo Civico di Canneto sull'Oglio

Denominazione struttura conservativa - livello 2: Ecomuseo delle Valli Oglio-Chiese

Tipologia struttura conservativa: museo

Collocazione originaria: NO

Altra denominazione: Casa Piazza Gramsci 51

ACCESSIBILITA' DEL BENE

Accessibilità: SI

UBICAZIONE

UBICAZIONE FOTO

Fondo: Fondo Andrea Lorenzini

Sezione: LorPer

Serie archivistica: Personaggi

CRONOLOGIA

CRONOLOGIA GENERICA

Secolo: XX

Frazione di secolo: seconda metà

CRONOLOGIA SPECIFICA

Da: 1970

A: 1980

MOTIVAZIONE CRONOLOGIA

Motivazione: comunicazione orale

Specifiche: intervista con l'autore Andrea Lorenzini

PRODUZIONE E DIFFUSIONE

RESPONSABILITA'

Nome di persona o ente: Giornalfoto

Tipo intestazione: P

Dati anagrafici/estremi cronologici: attivo XX seconda metà

Luogo: Milano

Data: XX seconda metà

Indicazione del nome e dell'indirizzo: Corso Buenos Ayres, 92 - Milano

Riferimento al ruolo: stampatore

DATI TECNICI

Indicazione di colore: BN

Materia e tecnica: gelatina bromuro d'argento/carta

MISURE

Tipo misure: singola immagine

Unità di misura: cm

Altezza: 23,1

Larghezza: 17,0

Formato: 18x24

DATI ANALITICI

ISCRIZIONI

Classe di appartenenza: didascalica

Tecnica di scrittura: a penna

Posizione: sul supporto primario: verso

Trascrizione: ziliani (el basiülon ci)

STEMMI/MARCHI/TIMBRI

Classe di appartenenza: timbro

Qualificazione: commerciale

Identificazione: Giornalfoto

Quantità: 1

Posizione: verso

Descrizione
Timbro rettangolare con la scritta "Foto di Andrea Lorenzini, distribuita dalla GIORNALFOTO, C.so Buenos Ayres, 92 - Milano, Tel. 225.146 - 203651, Il diritto di riproduzione della presente fotografia è concesso per una sola volta ed è limitato al vostro giornale - Questa fotografia non può essere utilizzata per scopi pubblicitari o commerciali, si declina ogni responsabilità per le eventuali alterazioni della nostra didascalia - WORLD'S COPYRIGHT"

Indicazioni sull'oggetto
Il positivo in b/n è stato conservato fissato su cartoncino delle dimensioni di 28,0 x 27,9 eliminato nella fase di catalogazione.

Notizie storico-critiche
Lo scatto ritrae il signor Ziliani - detto "el basiülon ci" - mentre ripara la ruota della bicicletta. L'immagine - oltre al personaggio - ci fornisce indicazione dell'edificio di abitazione . La scena si svolge infatti in un androne stretto - tipico dell'architettura tradizionale diffusa - con due porte simmetriche che si aprono ai lati in corrispondenza dell'ingresso. In primo piano la ruota della bicicletta che l'uomo sta riparando. Lo scatto è stato colto dal fotografo che si è affacciato a sorpresa sull'androne impedendo al soggetto di mettersi in posa.

CONSERVAZIONE

STATO DI CONSERVAZIONE

Riferimento alla parte: positivo in b/n

Data: 2010

Stato di conservazione: buono

Modalità di conservazione: conservato all'interno di buste forate in polipropilene

CONDIZIONE GIURIDICA E VINCOLI

CONDIZIONE GIURIDICA

Indicazione generica: proprietà privata

FONTI E DOCUMENTI DI RIFERIMENTO

DOCUMENTAZIONE FOTOGRAFICA

Codice univoco della risorsa: SC_F_SUP-T1030-0000030_IMG-0000703284

Genere: documentazione allegata

Tipo: fotografia b/n

Ente proprietario: Associazione Ecologica Museo Oglio Chiese - Canneto sull'Oglio

Collocazione: Centro di documentazione-EcomuseoValliOglioChiese

Codice identificativo: Lorenzini_029

Formato: 18x24

Visibilità immagine: 1

Collocazione del file nell'archivio locale: C:\Foto SIRBeC\Foto grandi\Fondo Lorenzini\personaggi

Nome del file originale: personaggi_029.tif

ACCESSO AI DATI

SPECIFICHE DI ACCESSO AI DATI

Profilo di accesso: 1

Motivazione: dati liberamente accessibili

COMPILAZIONE

COMPILAZIONE

Anno di redazione: 2010

Ente compilatore: Museo Civico di Canneto sull'Oglio

Nome: Comin, Isabella

Referente scientifico: Massari, Francesca
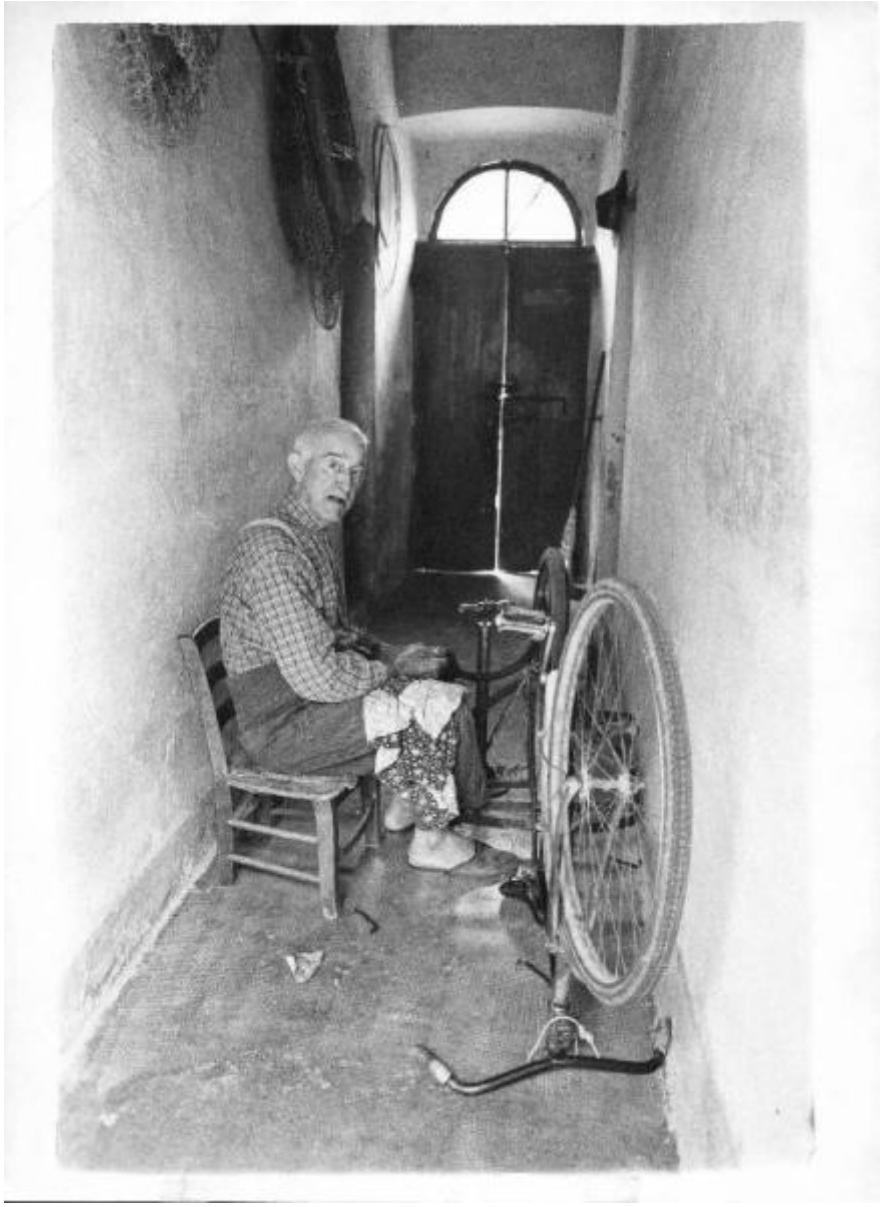
Funzionario responsabile: Usberti, Cecilia