Sacra Famiglia

ambito lombardo

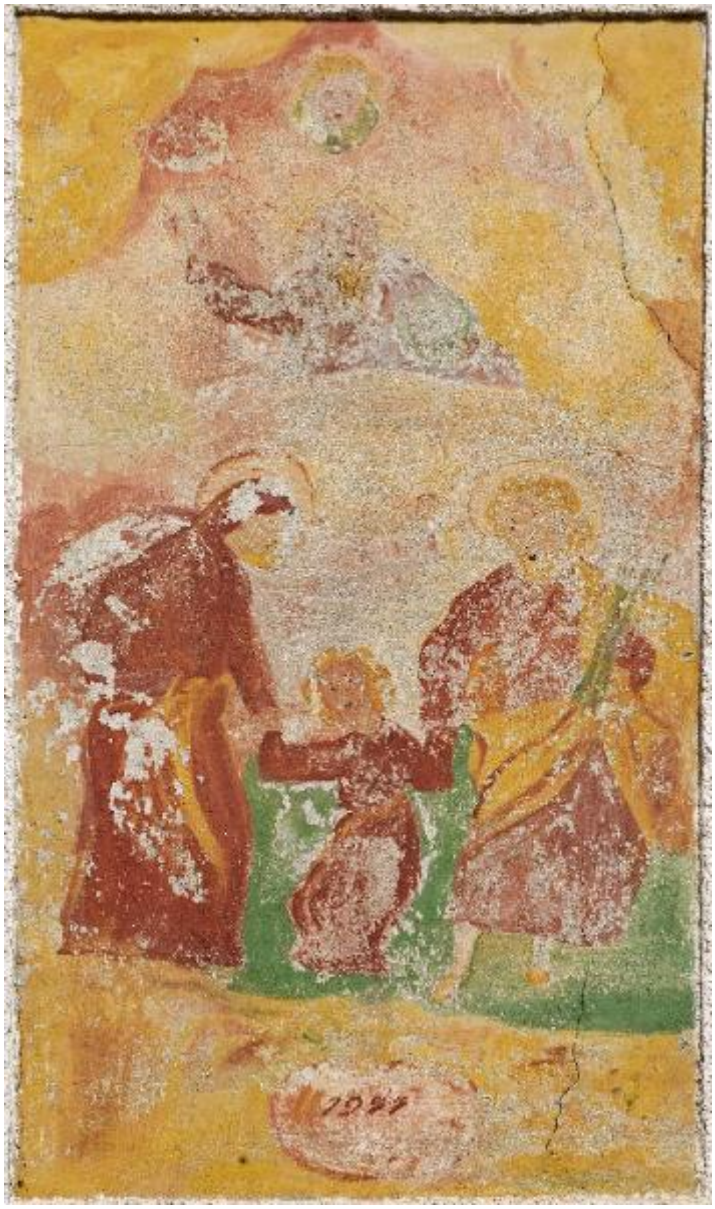

Link risorsa: https://www.lombardiabeniculturali.it/opere-arte/schede/1i010-00427/

Scheda SIRBeC: https://www.lombardiabeniculturali.it/opere-arte/schede-complete/1i010-00427/

CODICI

Unità operativa: 1i010

Numero scheda: 427

Codice scheda: 1i010-00427

Tipo scheda: OA

Livello ricerca: P

CODICE UNIVOCO

Codice regione: 03

Ente schedatore: R03/ Comunità Montana Valtellina di Sondrio

Ente competente: S27

OGGETTO

Categoria dell'oggetto: pittura

OGGETTO

Definizione: dipinto murale

Disponibilità del bene: reale

SOGGETTO

Categoria generale: sacro

Identificazione: Sacra Famiglia

LOCALIZZAZIONE GEOGRAFICO-AMMINISTRATIVA

INDICAZIONE DEL CONTENITORE FISICO

Codice del contenitore fisico: 27676

Categoria del contenitore fisico: architettura

LOCALIZZAZIONE GEOGRAFICO-AMMINISTRATIVA ATTUALE

Stato: Italia

Regione: Lombardia

Provincia: SO

Nome provincia: Sondrio

Codice ISTAT comune: 014051

Comune: Poggiridenti

COLLOCAZIONE SPECIFICA

Tipologia: casa

Denominazione: Casa Via Piazzo 13

Indirizzo: Via Piazzo, 13

CRONOLOGIA

CRONOLOGIA GENERICA

Secolo: sec. XVIII (?)

CRONOLOGIA SPECIFICA

Da: 1700

Validità: post

A: 1799

Validità: ante

Motivazione cronologia: analisi stilistica

DEFINIZIONE CULTURALE

AMBITO CULTURALE

Denominazione: ambito lombardo

Motivazione dell'attribuzione: analisi stilistica

DATI TECNICI

MATERIA E TECNICA

Materia: affresco

MISURE

Altezza: 80

Larghezza: 200

DATI ANALITICI

DESCRIZIONE

Indicazioni sull'oggetto
L'affresco, di forma rettangolare, raffigura la Sacra Famiglia sovrastata dall'immagine di Dio Padre. La composizione è

simmetrica rispetto alla figura di Gesù, posta sullo stesso piano di quelle laterali di San Giuseppe e Maria. La sua centralità compositiva e semantica è suggerita dal movimento delle teste dei santi chini su di lui. E' accennata un'ambientazione naturale nel disegno del terreno.

Indicazioni sul soggetto
Personaggi: Madonna; Gesù; San Giuseppe; Dio Padre. Attributi: (San Giuseppe): giglio (?). Figure: teste di cherubini.

ISCRIZIONI

Classe di appartenenza: documentaria

Tecnica di scrittura: a pennello

Posizione: in basso, al centro

Trascrizione: 1955

CONSERVAZIONE

STATO DI CONSERVAZIONE [1 / 2]

Data: 2002

Stato di conservazione: mediocre

Indicazioni specifiche: Cadute di colore; decoesione dell'intonaco

Fonte: Pedrotti Romina

STATO DI CONSERVAZIONE [2 / 2]

Data: 2008

Stato di conservazione: mediocre

Indicazioni specifiche: Fessurazioni

Fonte: Virgilio Giovanna

RESTAURI E ANALISI

RESTAURI

Data: 1955

Descrizione intervento: Restauro

CONDIZIONE GIURIDICA E VINCOLI

CONDIZIONE GIURIDICA

Indicazione generica: proprietà privata

FONTI E DOCUMENTI DI RIFERIMENTO

DOCUMENTAZIONE FOTOGRAFICA

Codice univoco della risorsa: SC_OA_1i010-00427_IMG-0000257764

Genere: documentazione allegata

Tipo: immagine digitale

Codice identificativo: POGGI1_03

Nome del file originale: POGGI1_03.tif

COMPILAZIONE

COMPILAZIONE

Anno di redazione: 2002

Ente compilatore: Comunità Montana Valtellina di Sondrio

Nome: Pedrotti, Romina

Funzionario responsabile: Palmieri, Giampaolo

TRASCRIZIONE PER INFORMATIZZAZIONE

Anno di trascrizione/informatizzazione: 2008

Nome: Virgilio Giovanna

AGGIORNAMENTO-REVISIONE

Anno di aggiornamento/revisione: 2008

Nome: Virgilio, Giovanna