

Natura morta

Banchieri Luigi

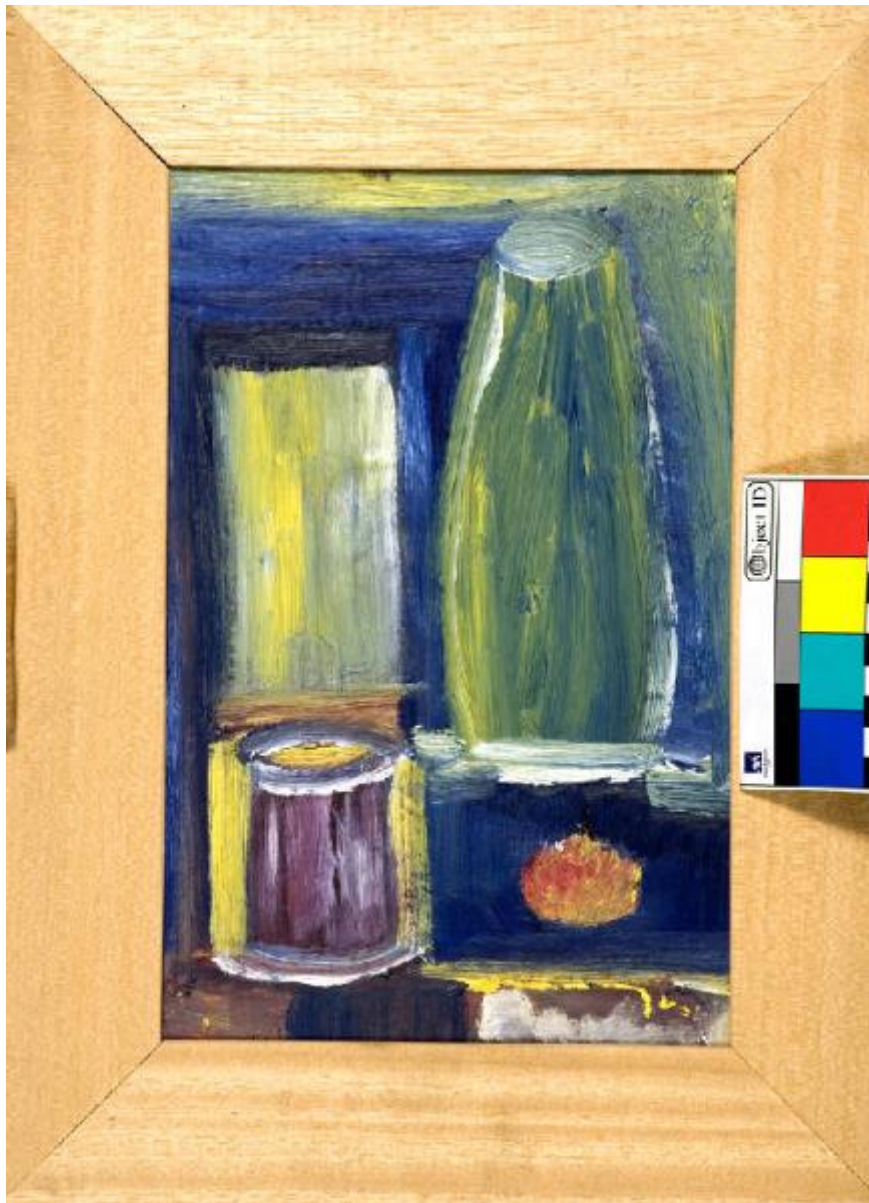

Link risorsa: <https://www.lombardiabenculturali.it/opere-arte/schede/1o050-00187/>

Scheda SIRBeC: <https://www.lombardiabenculturali.it/opere-arte/schede-complete/1o050-00187/>

CODICI

Unità operativa: 1o050

Numero scheda: 187

Codice scheda: 1o050-00187

Tipo scheda: OA

Livello ricerca: P

CODICE UNIVOCO

Codice regione: 03

Ente schedatore: R03/ Civico Museo d'Arte Moderna e Contemporanea Castello di Masnago

Ente competente: S27

OGGETTO

Categoria dell'oggetto: pittura

OGGETTO

Definizione: dipinto

Identificazione: opera isolata

Disponibilità del bene: reale

SOGGETTO

Categoria generale: natura morta

Identificazione: NATURA MORTA CON VASI E FRUTTO

Titolo: Natura morta

LOCALIZZAZIONE GEOGRAFICO-AMMINISTRATIVA

INDICAZIONE DEL CONTENITORE FISICO

Codice del contenitore fisico: 21431

Categoria del contenitore fisico: architettura

LOCALIZZAZIONE GEOGRAFICO-AMMINISTRATIVA ATTUALE

Stato: Italia

Regione: Lombardia

Provincia: VA

Nome provincia: Varese

COLLOCAZIONE SPECIFICA

Tipologia: castello

Denominazione: Castello di Masnago

Indirizzo: Via Cola di Rienzo 12

DATI PATRIMONIALI E COLLEZIONI

INVENTARIO

STIMA

CRONOLOGIA

CRONOLOGIA GENERICA

Secolo: sec. XX

CRONOLOGIA SPECIFICA

Da: 1992/04/14

A: 1992/04/14

Motivazione cronologia: iscrizione

DEFINIZIONE CULTURALE

AUTORE

Ruolo: esecutore

Nome di persona o ente: Banchieri Luigi

Tipo intestazione: P

Dati anagrafici/Periodo di attività: 1948/

Motivazione dell'attribuzione: iscrizione

DATI TECNICI

MATERIA E TECNICA

Materia: olio su cartone

MISURE

Altezza: 30

Larghezza: 20

DATI ANALITICI

DESCRIZIONE

Indicazioni sull'oggetto: Natura morta stilizzata con frutto e due vasi di dimensioni differenti

ISCRIZIONI [1 / 2]

Classe di appartenenza: documentaria

Posizione: sul recto

Trascrizione: 14-4-92/ natura morta

ISCRIZIONI [2 / 2]

Classe di appartenenza: documentaria

Tecnica di scrittura: a stampa

Posizione: sul verso su etichetta

Trascrizione

Banchieri Luigi, pittore e poeta. Nato a Varese nel 1948/ Geometra, si avvia all'arte abbastanza tardi, sotto la guida di Cesare Campiotti e quindi di Fratel Venzo [...]

CONSERVAZIONE

STATO DI CONSERVAZIONE

Data: 1996

Stato di conservazione: buono

CONDIZIONE GIURIDICA E VINCOLI

CONDIZIONE GIURIDICA

Indicazione generica: proprietà Ente pubblico territoriale

FONTI E DOCUMENTI DI RIFERIMENTO

DOCUMENTAZIONE FOTOGRAFICA [1 / 3]

Genere: documentazione esistente

Tipo: fotografia colore

Codice identificativo: Cast. Masnago 1285 MC fc

Specifiche: <CONV302> da rivedere - proviene da FTA

DOCUMENTAZIONE FOTOGRAFICA [2 / 3]

Genere: documentazione esistente

Tipo: fotografia digitale

Codice identificativo: INV. 1285

Specifiche: <CONV302> da rivedere - proviene da FTA

DOCUMENTAZIONE FOTOGRAFICA [3 / 3]

Codice univoco della risorsa: SC_OA_1o050-00187_IMG-0000401449

Genere: documentazione allegata

Tipo: immagine digitale

Codice identificativo: 1o050-00187-0000401449

Specifiche: <CONV302> da rivedere - proviene da IMR

Collocazione del file nell'archivio locale: C:\Programmi\SIRBeC Cataloghi 6.0.4\img

Nome del file originale: INV. 1285.jpg

COMPILAZIONE

COMPILAZIONE

Anno di redazione: 2010

Ente compilatore: Civico Museo d'Arte Moderna e Contemporanea Castello di Masnago

Nome: Vanoli, P.

Funzionario responsabile: Cassinelli, D.