

Stazioni della Via Crucis

Colpani, Domenico

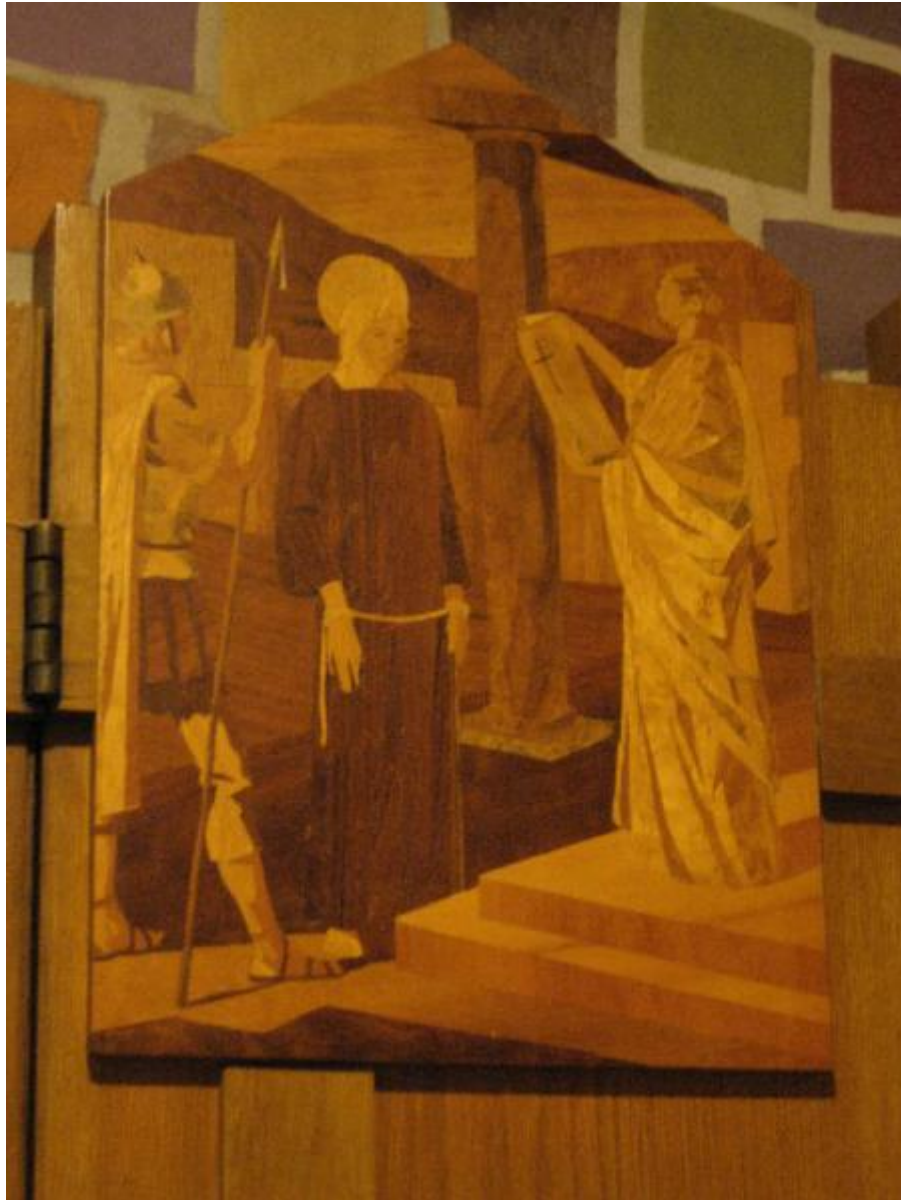

Link risorsa: <https://www.lombardiabeniculturali.it/opere-arte/schede/3o030-01232/>

Scheda SIRBeC: <https://www.lombardiabeniculturali.it/opere-arte/schede-complete/3o030-01232/>

CODICI

Unità operativa: 3o030

Numero scheda: 1232

Codice scheda: 3o030-01232

Tipo scheda: OA

Livello ricerca: I

CODICE UNIVOCO

Codice regione: 03

Numero catalogo generale: 00687422

Ente schedatore: R03/ Istituto per la Storia dell'Arte Lombarda

Ente competente: S27

OGGETTO

Categoria dell'oggetto: pittura

OGGETTO

Definizione: via crucis

Identificazione: serie

QUANTITA'

Quantità complessiva degli elementi: 14

Disponibilità del bene: reale

SOGGETTO

Categoria generale: sacro

Identificazione: Stazioni della Via Crucis

LOCALIZZAZIONE GEOGRAFICO-AMMINISTRATIVA

INDICAZIONE DEL CONTENITORE FISICO

Codice del contenitore fisico: 27141

Categoria del contenitore fisico: architettura

LOCALIZZAZIONE GEOGRAFICO-AMMINISTRATIVA ATTUALE

Stato: Italia

Regione: Lombardia

Provincia: BG

Nome provincia: Bergamo

COLLOCAZIONE SPECIFICA

Tipologia: ospedale

Qualificazione: civile

Denominazione: Ospedale Treviglio-Caravaggio

Indirizzo: Piazza Ospedale, 3

CRONOLOGIA

CRONOLOGIA GENERICA

Secolo: sec. XX

Frazione di secolo: terzo quarto

CRONOLOGIA SPECIFICA

Da: 1965

Validità: post

A: 1975

Validità: ante

Motivazione cronologia: analisi storica

DEFINIZIONE CULTURALE

AUTORE

Ruolo: esecutore

Nome di persona o ente: Colpani, Domenico

Tipo intestazione: P

Dati anagrafici/Periodo di attività: 1912-1982

Motivazione dell'attribuzione: firma

DATI TECNICI

MATERIA E TECNICA

Materia: legno

Tecnica: intarsio

MISURE

Unità: cm

Altezza: 52

Larghezza: 35

DATI ANALITICI

DESCRIZIONE

Indicazioni sull'oggetto: Quadro a intarsio rappresentante stazione della Via Crucis

Indicazioni sul soggetto: Personaggi religiosi

CONSERVAZIONE

STATO DI CONSERVAZIONE

Data: 2010

Stato di conservazione: buono

CONDIZIONE GIURIDICA E VINCOLI

CONDIZIONE GIURIDICA

Indicazione generica: proprietà Ente sanitario

Indicazione specifica: A.S.S.T. Bergamo Ovest

FONTI E DOCUMENTI DI RIFERIMENTO

DOCUMENTAZIONE FOTOGRAFICA [1 / 14]

Codice univoco della risorsa: SC_OA_3o030-01232_IMG-0000407950

Genere: documentazione allegata

Tipo: fotografia digitale colore

Autore: Tosi, Luca

Data: 2010/10/07

Ente proprietario: Istituto per la Storia dell'Arte Lombarda

Codice identificativo: IMG_1356

Note: prima stazione

Nome del file originale: OA-3o030-01232_01.JPG

DOCUMENTAZIONE FOTOGRAFICA [2 / 14]

Codice univoco della risorsa: SC_OA_3o030-01232_IMG-0000407953

Genere: documentazione allegata

Tipo: fotografia digitale colore

Autore: Tosi, Luca

Data: 2010/09/09

Ente proprietario: Istituto per la Storia dell'Arte Lombarda

Codice identificativo: 3o030-01232-0000407953

Note: quarta stazione

Nome del file originale: OA-3o030-01232_04.JPG

DOCUMENTAZIONE FOTOGRAFICA [3 / 14]

Codice univoco della risorsa: SC_OA_3o030-01232_IMG-0000407954

Genere: documentazione allegata

Tipo: fotografia digitale colore

Autore: Tosi, Luca

Data: 2010/09/09

Ente proprietario: Istituto per la Storia dell'Arte Lombarda

Codice identificativo: 3o030-01232-0000407954

Note: quinta stazione

Nome del file originale: OA-3o030-01232_05.JPG

DOCUMENTAZIONE FOTOGRAFICA [4 / 14]

Codice univoco della risorsa: SC_OA_3o030-01232_IMG-0000407955

Genere: documentazione allegata

Tipo: fotografia digitale colore

Autore: Tosi, Luca

Data: 2010/09/09

Ente proprietario: Istituto per la Storia dell'Arte Lombarda

Codice identificativo: 3o030-01232-0000407955

Note: sesta stazione

Nome del file originale: OA-3o030-01232_06.JPG

DOCUMENTAZIONE FOTOGRAFICA [5 / 14]

Codice univoco della risorsa: SC_OA_3o030-01232_IMG-0000407956

Genere: documentazione allegata

Tipo: fotografia digitale colore

Autore: Tosi, Luca

Data: 2010/09/09

Ente proprietario: Istituto per la Storia dell'Arte Lombarda

Codice identificativo: 3o030-01232-0000407956

Note: settima stazione

Nome del file originale: OA-3o030-01232_07.JPG

DOCUMENTAZIONE FOTOGRAFICA [6 / 14]

Codice univoco della risorsa: SC_OA_3o030-01232_IMG-0000407957

Genere: documentazione allegata

Tipo: fotografia digitale colore

Autore: Tosi, Luca

Data: 2010/09/09

Ente proprietario: Istituto per la Storia dell'Arte Lombarda

Codice identificativo: 3o030-01232-0000407957

Note: ottava stazione

Nome del file originale: OA-3o030-01232_08.JPG

DOCUMENTAZIONE FOTOGRAFICA [7 / 14]

Codice univoco della risorsa: SC_OA_3o030-01232_IMG-0000407958

Genere: documentazione allegata

Tipo: fotografia digitale colore

Autore: Tosi, Luca

Data: 2010/09/09

Ente proprietario: Istituto per la Storia dell'Arte Lombarda

Codice identificativo: 3o030-01232-0000407958

Note: nona stazione

Nome del file originale: OA-3o030-01232_09.JPG

DOCUMENTAZIONE FOTOGRAFICA [8 / 14]

Codice univoco della risorsa: SC_OA_3o030-01232_IMG-0000407959

Genere: documentazione allegata

Tipo: fotografia digitale colore

Autore: Tosi, Luca

Data: 2010/09/09

Ente proprietario: Istituto per la Storia dell'Arte Lombarda

Codice identificativo: 3o030-01232-0000407959

Note: decima stazione

Nome del file originale: OA-3o030-01232_10.JPG

DOCUMENTAZIONE FOTOGRAFICA [9 / 14]

Codice univoco della risorsa: SC_OA_3o030-01232_IMG-0000407960

Genere: documentazione allegata

Tipo: fotografia digitale colore

Autore: Tosi, Luca

Data: 2010/09/09

Ente proprietario: Istituto per la Storia dell'Arte Lombarda

Codice identificativo: 3o030-01232-0000407960

Note: undicesima stazione

Nome del file originale: OA-3o030-01232_11.JPG

DOCUMENTAZIONE FOTOGRAFICA [10 / 14]

Codice univoco della risorsa: SC_OA_3o030-01232_IMG-0000407961

Genere: documentazione allegata

Tipo: fotografia digitale colore

Autore: Tosi, Luca

Data: 2010/09/09

Ente proprietario: Istituto per la Storia dell'Arte Lombarda

Codice identificativo: 3o030-01232-0000407961

Note: dodicesima stazione

Nome del file originale: OA-3o030-01232_12.JPG

DOCUMENTAZIONE FOTOGRAFICA [11 / 14]

Codice univoco della risorsa: SC_OA_3o030-01232_IMG-0000407962

Genere: documentazione allegata

Tipo: fotografia digitale colore

Autore: Tosi, Luca

Data: 2010/09/09

Ente proprietario: Istituto per la Storia dell'Arte Lombarda

Codice identificativo: 3o030-01232-0000407962

Note: tredicesima stazione

Nome del file originale: OA-3o030-01232_13.JPG

DOCUMENTAZIONE FOTOGRAFICA [12 / 14]

Codice univoco della risorsa: SC_OA_3o030-01232_IMG-0000407963

Genere: documentazione allegata

Tipo: fotografia digitale colore

Autore: Tosi, Luca

Data: 2010/09/09

Ente proprietario: Istituto per la Storia dell'Arte Lombarda

Codice identificativo: 3o030-01232-0000407963

Note: quattordicesima stazione

Nome del file originale: OA-3o030-01232_14.JPG

DOCUMENTAZIONE FOTOGRAFICA [13 / 14]

Codice univoco della risorsa: SC_OA_3o030-01232_IMG-0000407951

Genere: documentazione allegata

Tipo: fotografia digitale colore

Autore: Tosi, Luca

Data: 2010/10/07

Ente proprietario: Istituto per la Storia dell'Arte Lombarda

Codice identificativo: IMG_1358

Note: seconda stazione

Nome del file originale: OA-3o030-01232_02.JPG

DOCUMENTAZIONE FOTOGRAFICA [14 / 14]

Codice univoco della risorsa: SC_OA_3o030-01232_IMG-0000407952

Genere: documentazione allegata

Tipo: fotografia digitale colore

Autore: Tosi, Luca

Data: 2010/09/09

Ente proprietario: Istituto per la Storia dell'Arte Lombarda

Codice identificativo: 3o030-01232-0000407952

Note: terza stazione

Nome del file originale: OA-3o030-01232_03.JPG

COMPILAZIONE

COMPILAZIONE

Anno di redazione: 2010

Ente compilatore: Istituto per la Storia dell'Arte Lombarda

Nome: Tosi, Luca

Referente scientifico: Zanzottera, Ferdinando