

Ritratto di Bernardo Ceresola

Ceresa, Carlo (cerchia)

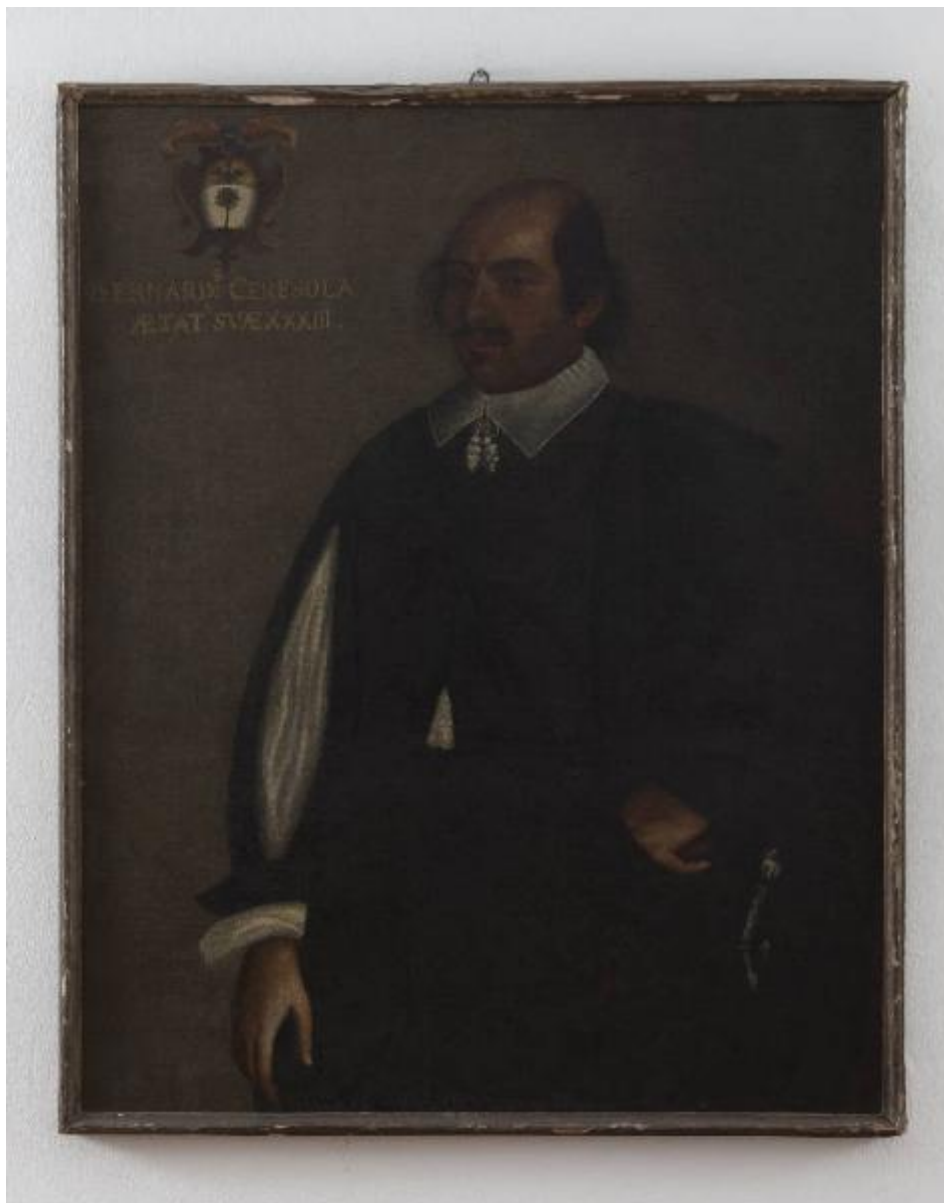

Link risorsa: <https://www.lombardiabeniculturali.it/opere-arte/schede/3o270-00069/>

Scheda SIRBeC: <https://www.lombardiabeniculturali.it/opere-arte/schede-complete/3o270-00069/>

CODICI

Unità operativa: 3o270

Numero scheda: 69

Codice scheda: 3o270-00069

Tipo scheda: OA

Livello ricerca: C

CODICE UNIVOCO

Codice regione: 03

Numero catalogo generale: 00682941

Ente schedatore: R03/ Istituto per la Storia dell'Arte Lombarda

Ente competente: S27

OGGETTO

Categoria dell'oggetto: pittura

OGGETTO

Definizione: dipinto

Identificazione: opera isolata

Disponibilità del bene: reale

SOGGETTO

Categoria generale: ritratto

Identificazione: Ritratto di Bernardo Ceresola

LOCALIZZAZIONE GEOGRAFICO-AMMINISTRATIVA

INDICAZIONE DEL CONTENITORE FISICO

Codice del contenitore fisico: 25488

Categoria del contenitore fisico: architettura

LOCALIZZAZIONE GEOGRAFICO-AMMINISTRATIVA ATTUALE

Stato: Italia

Regione: Lombardia

Provincia: BG

Nome provincia: Bergamo

COLLOCAZIONE SPECIFICA

Tipologia: banca

Denominazione: Banca Popolare di Bergamo (ex Banca Mutua Popolare) - complesso

Indirizzo: Piazza Vittorio Veneto 2

DATI PATRIMONIALI E COLLEZIONI

INVENTARIO [1 / 2]

INVENTARIO [2 / 2]

STIMA

COLLEZIONI

RAPPORTO

RAPPORTO BENE FINALE/ORIGINALE

Stadio bene in esame: copia

Soggetto bene finale/originale: Ritratto maschile di Bernardo Ceresola

Autore bene finale/originale: Ceresa, Carlo

Datazione bene finale/originale: sec. XVII seconda metà

CRONOLOGIA

CRONOLOGIA GENERICA

Secolo: sec. XVII

CRONOLOGIA SPECIFICA

Da: 1630

Validità: ca.

A: 1670

Validità: ca.

Motivazione cronologia: analisi stilistica

DEFINIZIONE CULTURALE

AUTORE

Nome di persona o ente: Ceresa, Carlo

Tipo intestazione: P

Dati anagrafici/Periodo di attività: 1609-1679

Riferimento all'autore: cerchia

Motivazione dell'attribuzione: analisi stilistica

AMBITO CULTURALE

Denominazione: ambito bergamasco

Riferimento all'intervento: esecutore

Motivazione dell'attribuzione: analisi stilistica

DATI TECNICI

MATERIA E TECNICA

Materia: tela

Tecnica: pittura a olio

MISURE

Parte: intero

Unità: cm

Altezza: 115

Larghezza: 92.5

Specifiche: Misura rilevata dal verso della tela.

DATI ANALITICI

DESCRIZIONE

Indicazioni sull'oggetto

Ritratto d'uomo a mezza figura, di tre quarti. Il volto del soggetto presenta pizzetto e baffi; indossa una sopravveste scura che lascia intravedere l'ampia manica della camicia bianca sottostante. In alto a sinistra sullo sfondo campeggia uno stemma araldico.

L'opera è inserita in una semplice cornice lignea modanata.

Indicazioni sul soggetto: Ritratti: Bernardo Ceresola. Abbigliamento: abito seicentesco. Armi: spadino.

ISCRIZIONI [1 / 2]

Classe di appartenenza: documentaria

Tecnica di scrittura: a pennello

Posizione: retro, su etichetta

Trascrizione: 90 AGO. 1970

ISCRIZIONI [2 / 2]

Classe di appartenenza: documentaria

Tecnica di scrittura: a pennello

Tipo di caratteri: lettere capitali

Posizione: in alto a sinistra

Trascrizione: BERNARDO CERESOLA/ AETATI. SVAEXXXII

Notizie storico-critiche

La figura di Bernardo Ceresola si caratterizza come quella di un gentiluomo non solo per lo stemma di famiglia ma anche per la presenza dello spadino al fianco, la cui impugnatura non è funzionale alla guerra o al duello e che dunque va inteso nella sua funzione puramente simbolica, di allusione ad un potere un tempo costruito sulla forza delle armi. (La tipologia di spadino qui presente fu in uso in tutta la seconda metà del XVII secolo).

CONSERVAZIONE

STATO DI CONSERVAZIONE [1 / 2]

Riferimento alla parte: Dipinto

Data: 2009

Stato di conservazione: cattivo

Indicazioni specifiche: protettivo alterato; schiacciamenti da piastra calda; integrazioni pittoriche diffuse

Modalità di conservazione: se ne consiglia il restauro e l'approfondimento sull'attribuzione

Fonte: Osservazione diretta. Consulenza del restauratore Antonio Zaccaria.

STATO DI CONSERVAZIONE [2 / 2]

Data: 2013

Stato di conservazione: cattivo

CONDIZIONE GIURIDICA E VINCOLI

CONDIZIONE GIURIDICA

Indicazione generica: proprietà Ente sanitario

Indicazione specifica: A.S.S.T. Papa Giovanni XXIII

FONTI E DOCUMENTI DI RIFERIMENTO

DOCUMENTAZIONE FOTOGRAFICA [1 / 6]

Codice univoco della risorsa: SC_OA_3o270-00069_IMG-0000449612

Genere: documentazione allegata

Tipo: fotografia digitale colore

Autore: BAUER

Codice identificativo: 3o270-00069_01_B3

Collocazione del file nell'archivio locale: BAUER

Nome del file originale: 3o270-00069_01_B3.tif

DOCUMENTAZIONE FOTOGRAFICA [2 / 6]

Codice univoco della risorsa: SC_OA_3o270-00069_IMG-0000449613

Genere: documentazione allegata

Tipo: fotografia digitale colore

Autore: BAUER

Codice identificativo: 3o270-00069_01_B3_S

Collocazione del file nell'archivio locale: BAUER

Nome del file originale: 3o270-00069_01_B3_S.tif

DOCUMENTAZIONE FOTOGRAFICA [3 / 6]

Codice univoco della risorsa: SC_OA_3o270-00069_IMG-0000449614

Genere: documentazione allegata

Tipo: fotografia digitale colore

Autore: Iorio, Patrizia

Data: 2009/06/13

Codice identificativo: PICT0778

Formato: jpg

Indirizzo web: 1

Collocazione del file nell'archivio locale: 3o270

Nome del file originale: PICT0778.jpg

DOCUMENTAZIONE FOTOGRAFICA [4 / 6]

Codice univoco della risorsa: SC_OA_3o270-00069_IMG-0000449615

Genere: documentazione allegata

Tipo: fotografia digitale colore

Autore: Iorio, Patrizia

Data: 2009/06/13

Codice identificativo: PICT1139

Formato: jpg

Indirizzo web: 2

Collocazione del file nell'archivio locale: 3o270

Nome del file originale: PICT1139.jpg

DOCUMENTAZIONE FOTOGRAFICA [5 / 6]

Codice univoco della risorsa: SC_OA_3o270-00069_IMG-0000449616

Genere: documentazione allegata

Tipo: fotografia digitale colore

Codice identificativo: PICT0778

Formato: jpg

Indirizzo web: 3

Collocazione del file nell'archivio locale: 3o270

Nome del file originale: PICT0778.jpg

DOCUMENTAZIONE FOTOGRAFICA [6 / 6]

Codice univoco della risorsa: SC_OA_3o270-00069_IMG-0000449617

Genere: documentazione allegata

Tipo: fotografia digitale colore

Codice identificativo: PICT1139

Formato: jpg

Indirizzo web: 4

Collocazione del file nell'archivio locale: 3o270

Nome del file originale: PICT1139.jpg

FONTI E DOCUMENTI

Genere: documentazione esistente

Tipo: inventario

Denominazione: Inventario corrente Azienda Ospedaliera Ospedali Riuniti di Bergamo

Data: 2008

Nome dell'archivio: Archivio dell'Azienda Ospedaliera Ospedali Riuniti di Bergamo

BIBLIOGRAFIA [1 / 6]

Genere: bibliografia di confronto

Autore: Ruggeri U.

Titolo libro o rivista: Carlo Ceresa

Luogo di edizione: Bergamo

Anno di edizione: 1979

BIBLIOGRAFIA [2 / 6]

Genere: bibliografia di confronto

Autore: Vertova L.

Titolo libro o rivista: Carlo Ceresa un pittore bergamasco nel '600 (1609-1679)

Luogo di edizione: Bergamo

Anno di edizione: 1983

BIBLIOGRAFIA [3 / 6]

Genere: bibliografia di confronto

Autore: Seicento Bergamo

Titolo libro o rivista: Il Seicento a Bergamo

Luogo di edizione: Bergamo

Anno di edizione: 1987

BIBLIOGRAFIA [4 / 6]

Genere: bibliografia di confronto

Autore: Pittura Bergamo

Titolo libro o rivista: Pittura a Bergamo dal Romanico al Neoclassicismo

Luogo di edizione: Milano

Anno di edizione: 1991

BIBLIOGRAFIA [5 / 6]

Genere: bibliografia specifica

Autore: Patrimoni svelati

Titolo libro o rivista: Patrimoni svelati. Le quadriere di Enti e Istituzioni bergamasche

Luogo di edizione: Clusone

Anno di edizione: 2001

V., pp., nn.: p. 58

BIBLIOGRAFIA [6 / 6]

Genere: bibliografia di confronto

Autore: Facchinetti S./ Frangi F./ Valagussa G.

Titolo libro o rivista: Carlo Ceresa. Un pittore del seicento lombardo tra realtà e devozione

Luogo di edizione: Cinisello Balsamo

Anno di edizione: 2012

MOSTRE

Titolo: Patrimoni svelati. Le quadrerie di Enti e Istituzioni bergamasche

Luogo, sede espositiva, data: Bergamo, Palazzo della Regione, 9 giugno - 8 luglio 2001

COMPILAZIONE

COMPILAZIONE

Anno di redazione: 2009

Ente compilatore: Istituto per la Storia dell'Arte Lombarda

Nome: Iorio, Patrizia

Referente scientifico: Zanzottera, Ferdinando

AGGIORNAMENTO-REVISIONE [1 / 2]

Anno di aggiornamento/revisione: 2013

Nome: Basilico, Andrea

Ente compilatore: Consorzio Villa Reale e Parco di Monza

Funzionario responsabile: Urbisci, Sergio

AGGIORNAMENTO-REVISIONE [2 / 2]

Anno di aggiornamento/revisione: 2014

Nome: Gigante, Rita