

# Via crucis

## manifattura italiana

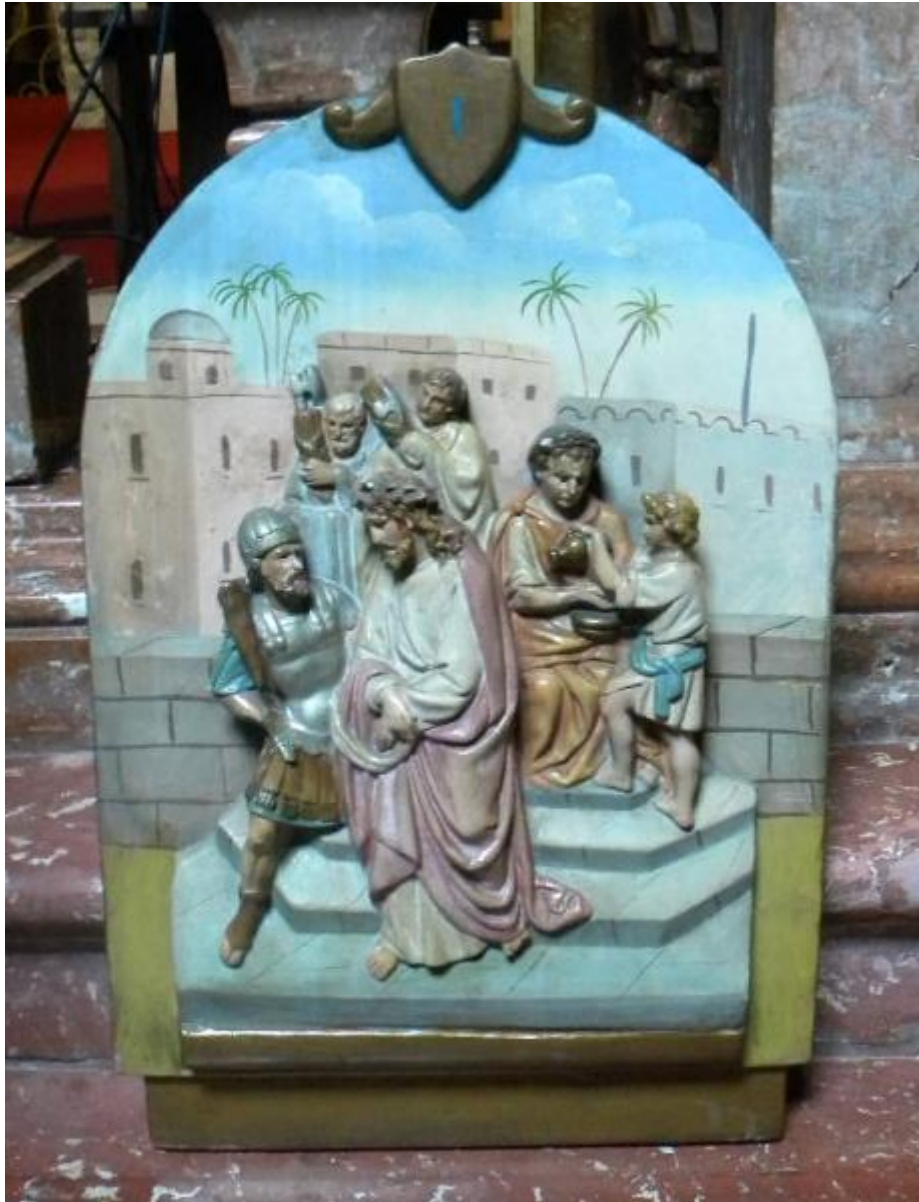

Link risorsa: <https://www.lombardiabeniculturali.it/opere-arte/schede/3o280-00016/>

Scheda SIRBeC: <https://www.lombardiabeniculturali.it/opere-arte/schede-complete/3o280-00016/>

## CODICI

Unità operativa: 3o280

Numero scheda: 16

Codice scheda: 3o280-00016

Tipo scheda: OA

Livello ricerca: I

## CODICE UNIVOCO

Codice regione: 03

Numero catalogo generale: 00687873

Ente schedatore: R03/ Istituto per la Storia dell'Arte Lombarda

Ente competente: S27

## OGGETTO

Categoria dell'oggetto: arredi liturgici e suppellettile ecclesiastica

### OGGETTO

Definizione: via crucis

Codice lingua: ITA

Identificazione: serie

### QUANTITA'

Numero: 14

Disponibilità del bene: reale

### SOGGETTO

Categoria generale: sacro

Identificazione [1 / 14]: Stazione I: Gesù condannato a morte

Identificazione [2 / 14]: Stazione II: Gesù caricato della croce

Identificazione [3 / 14]: Stazione III: Gesù cade sotto la croce la prima volta

Identificazione [4 / 14]: Stazione IV: Gesù incontra la Madonna

Identificazione [5 / 14]: Stazione V: Gesù aiutato da Simone il Cireneo a portare la croce

Identificazione [6 / 14]: Stazione VI: Gesù asciugato dalla Veronica

Identificazione [7 / 14]: Stazione VII: Gesù cade sotto la croce la seconda volta

Identificazione [8 / 14]: Stazione VIII: Gesù consola le donne di Gerusalemme

Identificazione [9 / 14]: Stazione IX: Gesù cade sotto la croce la terza volta

Identificazione [10 / 14]: Stazione X: Gesù spogliato e abbeverato di fiele

Identificazione [11 / 14]: Stazione XI: Gesù inchiodato alla croce

Identificazione [12 / 14]: Stazione XII: Gesù innalzato e morto in croce

Identificazione [13 / 14]: Stazione XIII: Gesù deposto dalla croce

Identificazione [14 / 14]: Stazione XIV: Gesù deposto nel sepolcro

Titolo: Via Crucis

## LOCALIZZAZIONE GEOGRAFICO-AMMINISTRATIVA

### INDICAZIONE DEL CONTENITORE FISICO

Codice del contenitore fisico: 27119

Categoria del contenitore fisico: architettura

### LOCALIZZAZIONE GEOGRAFICO-AMMINISTRATIVA ATTUALE

Stato: Italia

Regione: Lombardia

Provincia: MI

Nome provincia: Milano

## DATI PATRIMONIALI E COLLEZIONI

### INVENTARIO

## CRONOLOGIA

### CRONOLOGIA GENERICA

Secolo: secc. XIX/ XX

Frazione di secolo: fine/inizio

### CRONOLOGIA SPECIFICA

Da: 1870

Validità: post

A: 1910

Validità: ante

Motivazione cronologia: analisi stilistica

## DEFINIZIONE CULTURALE

### AMBITO CULTURALE

Denominazione: manifattura italiana

Motivazione dell'attribuzione: analisi stilistica

## DATI TECNICI

### MATERIA E TECNICA

Materia: terracotta

Tecnica: pittura

### MISURE

Parte: intero

Unità: cm

Altezza: 54

Larghezza: 36

Profondità: 8

## DATI ANALITICI

### DESCRIZIONE

Indicazioni sull'oggetto

Si tratta di 14 formelle in terracotta dipinta ad altorilievo con le raffigurazioni delle 14 stazioni della Via Crucis. Le formelle presentano tutte la medesima forma ad arco. Sul fondo è rappresentato il paesaggio, mentre in rilievo sono solo le figure. Il numero della stazione (indicato da numeri romani) è dipinto in alto su un piccolo elemento decorativo costituito da uno scudo di fondo dorato.

## CONSERVAZIONE

### STATO DI CONSERVAZIONE

Riferimento alla parte: intero bene

Data: 2010

Stato di conservazione: discreto

Indicazioni specifiche

Complessivamente le formelle sono conservate discretamente, tuttavia sul retro di buona parte di esse si trovano tracce di polvere e di sporco.

## CONDIZIONE GIURIDICA E VINCOLI

### CONDIZIONE GIURIDICA

Indicazione generica: proprietà Ente sanitario

Indicazione specifica: A.S.S.T. Melegnano e della Martesana

## FONTI E DOCUMENTI DI RIFERIMENTO

### DOCUMENTAZIONE FOTOGRAFICA [1 / 14]

Codice univoco della risorsa: SC\_OA\_3o280-00016\_IMG-0000422467

Genere: documentazione allegata

Tipo: fotografia digitale colore

Autore: Raimondo, Valentina

Data: 2010/07/27

Ente proprietario: Istituto per la Storia dell'Arte Lombarda

Codice identificativo: 3o280-00016-0000422467

Nome del file originale: OA-3o280-00016\_01.jpg

### DOCUMENTAZIONE FOTOGRAFICA [2 / 14]

Codice univoco della risorsa: SC\_OA\_3o280-00016\_IMG-0000422468

Genere: documentazione allegata

Tipo: fotografia digitale colore

Autore: Raimondo, Valentina

Data: 2010/07/27

Ente proprietario: Istituto per la Storia dell'Arte Lombarda

Codice identificativo: 3o280-00016-0000422468

Nome del file originale: OA-3o280-00016\_02.jpg

### DOCUMENTAZIONE FOTOGRAFICA [3 / 14]

Codice univoco della risorsa: SC\_OA\_3o280-00016\_IMG-0000422469

Genere: documentazione allegata

Tipo: fotografia digitale colore

Autore: Raimondo, Valentina

Data: 2010/07/27

Ente proprietario: Istituto per la Storia dell'Arte Lombarda

Codice identificativo: 3o280-00016-0000422469

Nome del file originale: OA-3o280-00016\_03.jpg

**DOCUMENTAZIONE FOTOGRAFICA [4 / 14]**

Codice univoco della risorsa: SC\_OA\_3o280-00016\_IMG-0000422470

Genere: documentazione allegata

Tipo: fotografia digitale colore

Autore: Raimondo, Valentina

Data: 2010/07/27

Ente proprietario: Istituto per la Storia dell'Arte Lombarda

Codice identificativo: 3o280-00016-0000422470

Nome del file originale: OA-3o280-00016\_04.jpg

**DOCUMENTAZIONE FOTOGRAFICA [5 / 14]**

Codice univoco della risorsa: SC\_OA\_3o280-00016\_IMG-0000422471

Genere: documentazione allegata

Tipo: fotografia digitale colore

Autore: Raimondo, Valentina

Data: 2010/07/27

Ente proprietario: Istituto per la Storia dell'Arte Lombarda

Codice identificativo: 3o280-00016-0000422471

Nome del file originale: OA-3o280-00016\_05.jpg

**DOCUMENTAZIONE FOTOGRAFICA [6 / 14]**

Codice univoco della risorsa: SC\_OA\_3o280-00016\_IMG-0000422472

Genere: documentazione allegata

Tipo: fotografia digitale colore

Autore: Raimondo, Valentina

Data: 2010/07/27

Ente proprietario: Istituto per la Storia dell'Arte Lombarda

Codice identificativo: 3o280-00016-0000422472

Nome del file originale: OA-3o280-00016\_06.jpg

**DOCUMENTAZIONE FOTOGRAFICA [7 / 14]**

Codice univoco della risorsa: SC\_OA\_3o280-00016\_IMG-0000422473

Genere: documentazione allegata

Tipo: fotografia digitale colore

Autore: Raimondo, Valentina

Data: 2010/07/27

Ente proprietario: Istituto per la Storia dell'Arte Lombarda

Codice identificativo: 3o280-00016-0000422473

Nome del file originale: OA-3o280-00016\_07.jpg

**DOCUMENTAZIONE FOTOGRAFICA [8 / 14]**

Codice univoco della risorsa: SC\_OA\_3o280-00016\_IMG-0000422474

Genere: documentazione allegata

Tipo: fotografia digitale colore

Autore: Raimondo, Valentina

Data: 2010/07/27

Ente proprietario: Istituto per la Storia dell'Arte Lombarda

Codice identificativo: 3o280-00016-0000422474

Nome del file originale: OA-3o280-00016\_08.jpg

**DOCUMENTAZIONE FOTOGRAFICA [9 / 14]**

Codice univoco della risorsa: SC\_OA\_3o280-00016\_IMG-0000422475

Genere: documentazione allegata

Tipo: fotografia digitale colore

Autore: Raimondo, Valentina

Data: 2010/07/27

Ente proprietario: Istituto per la Storia dell'Arte Lombarda

Codice identificativo: 3o280-00016-0000422475

Nome del file originale: OA-3o280-00016\_09.jpg

**DOCUMENTAZIONE FOTOGRAFICA [10 / 14]**

Codice univoco della risorsa: SC\_OA\_3o280-00016\_IMG-0000422476

Genere: documentazione allegata

Tipo: fotografia digitale colore

Autore: Raimondo, Valentina

Data: 2010/07/27

Ente proprietario: Istituto per la Storia dell'Arte Lombarda

Codice identificativo: 3o280-00016-0000422476

Nome del file originale: OA-3o280-00016\_10.jpg

**DOCUMENTAZIONE FOTOGRAFICA [11 / 14]**

Codice univoco della risorsa: SC\_OA\_3o280-00016\_IMG-0000422477

Genere: documentazione allegata

Tipo: fotografia digitale colore

Autore: Raimondo, Valentina

Data: 2010/07/27

Ente proprietario: Istituto per la Storia dell'Arte Lombarda

Codice identificativo: 3o280-00016-0000422477

Nome del file originale: OA-3o280-00016\_11.jpg

**DOCUMENTAZIONE FOTOGRAFICA [12 / 14]**

Codice univoco della risorsa: SC\_OA\_3o280-00016\_IMG-0000422478

Genere: documentazione allegata

Tipo: fotografia digitale colore

Autore: Raimondo, Valentina

Data: 2010/07/27

Ente proprietario: Istituto per la Storia dell'Arte Lombarda

Codice identificativo: 3o280-00016-0000422478

Nome del file originale: OA-3o280-00016\_12.jpg

**DOCUMENTAZIONE FOTOGRAFICA [13 / 14]**

Codice univoco della risorsa: SC\_OA\_3o280-00016\_IMG-0000422479

Genere: documentazione allegata

Tipo: fotografia digitale colore

Autore: Raimondo, Valentina

Data: 2010/07/27

Ente proprietario: Istituto per la Storia dell'Arte Lombarda

Codice identificativo: 3o280-00016-0000422479

Nome del file originale: OA-3o280-00016\_13.jpg

**DOCUMENTAZIONE FOTOGRAFICA [14 / 14]**



Codice univoco della risorsa: SC\_OA\_3o280-00016\_IMG-0000422480

Genere: documentazione allegata

Tipo: fotografia digitale colore

Autore: Raimondo, Valentina

Data: 2010/07/27

Ente proprietario: Istituto per la Storia dell'Arte Lombarda

Codice identificativo: 3o280-00016-0000422480

Nome del file originale: OA-3o280-00016\_14.jpg

### **BIBLIOGRAFIA**

Genere: bibliografia specifica

Autore: Villa S.

Titolo libro o rivista: L'Ospitale de' poveri infermi di Melzo

Luogo di edizione: Gorgonzola

Anno di edizione: 2006

### **COMPILAZIONE**

#### **COMPILAZIONE**

Anno di redazione: 2010

Ente compilatore: Istituto per la Storia dell'Arte Lombarda

Nome: Raimondo, Valentina

Referente scientifico: Zanzottera, Ferdinando