

Pietro Rossi di Parma che partecipa alla moglie il decreto del Senato veneto da cui è chiamato a generale dalle sue forze di terra

Hayez, Francesco

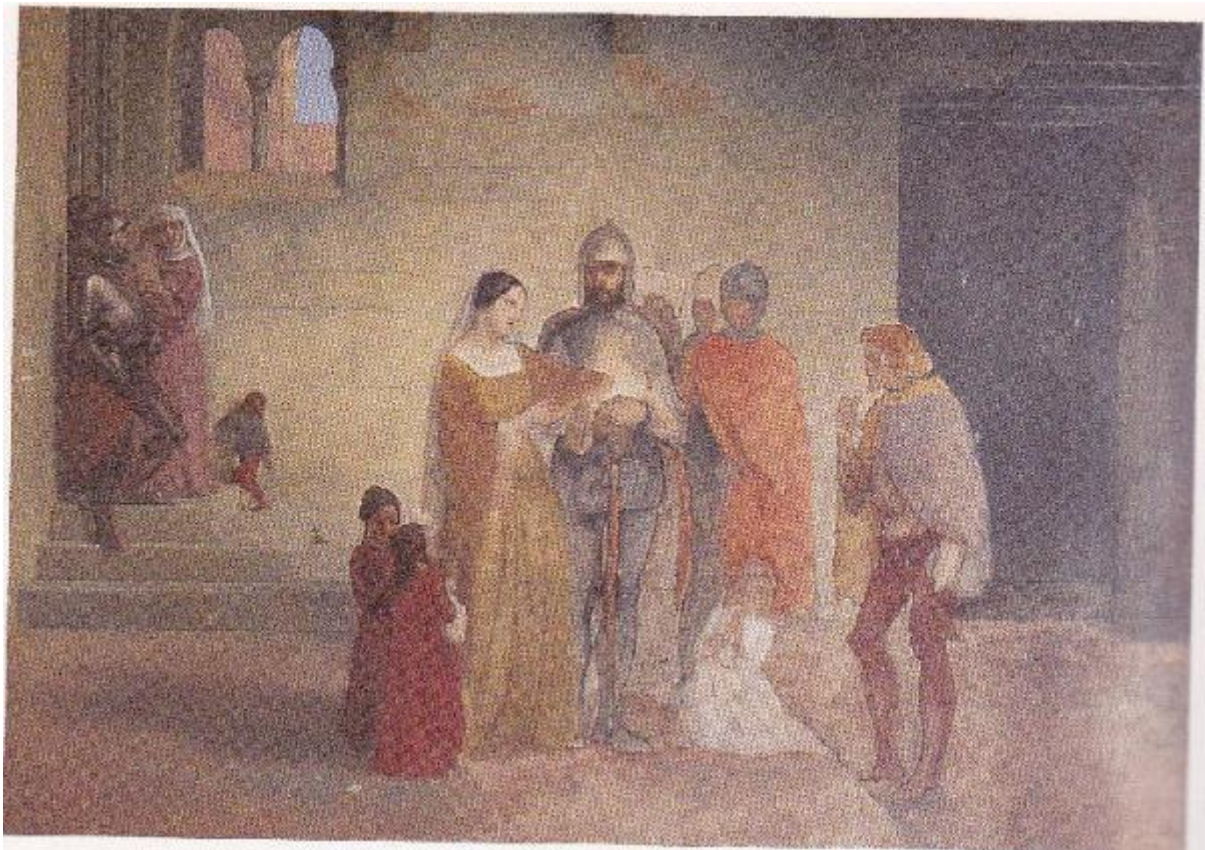

Link risorsa: <https://www.lombardiabeniculturali.it/opere-arte/schede/4t020-00093/>

Scheda SIRBeC: <https://www.lombardiabeniculturali.it/opere-arte/schede-complete/4t020-00093/>

CODICI

Unità operativa: 4t020

Numero scheda: 93

Codice scheda: 4t020-00093

Tipo scheda: OA

Livello ricerca: P

CODICE UNIVOCO

Codice regione: 03

Numero catalogo generale: 00663561

Ente schedatore: R03/ Accademia di Belle Arti di Brera

Ente competente: S27

OGGETTO

Categoria dell'oggetto: pittura

OGGETTO

Definizione: dipinto

Identificazione: opera isolata

Disponibilità del bene: reale

SOGGETTO

Categoria generale: storia

Identificazione: Pietro Rossi

Titolo

Pietro Rossi di Parma che partecipa alla moglie il decreto del Senato veneto da cui è chiamato a generale dalle sue forze di terra

LOCALIZZAZIONE GEOGRAFICO-AMMINISTRATIVA

INDICAZIONE DEL CONTENITORE FISICO

Codice del contenitore fisico: 5495

Categoria del contenitore fisico: architettura

LOCALIZZAZIONE GEOGRAFICO-AMMINISTRATIVA ATTUALE

Stato: Italia

Regione: Lombardia

Provincia: CO

Nome provincia: Como

Codice ISTAT comune: 013252

Comune: Tremezzina

COLLOCAZIONE SPECIFICA

Tipologia: villa

Qualificazione: signorile

Denominazione: Villa Carlotta - complesso

Indirizzo: Via Regina, 2

Denominazione struttura conservativa - livello 1: Museo Villa Carlotta

Tipologia struttura conservativa: museo

Collocazione originaria: NO

Altra denominazione [1 / 3]: Villa Clerici

Altra denominazione [2 / 3]: Villa Sommariva

Altra denominazione [3 / 3]: Villa Sommariva

ALTRE LOCALIZZAZIONI GEOGRAFICO-AMMINISTRATIVE

Tipo di localizzazione: luogo di deposito

LOCALIZZAZIONE GEOGRAFICO-AMMINISTRATIVA

Continente: Europa

Stato: Italia

Regione: Lombardia

Provincia: MI

Comune: Milano

COLLOCAZIONE SPECIFICA

Tipologia: palazzo

Qualificazione: statale

Denominazione: Accademia di Belle Arti di Brera

Complesso monumentale di appartenenza: Palazzo di Brera

Denominazione spazio viabilistico: via Brera, 28

Denominazione struttura conservativa - livello 1: Raccolte Storiche dell'Accademia di Belle Arti di Brera

DATA

Data uscita: 1966

DATI PATRIMONIALI E COLLEZIONI

INVENTARIO

Data: 1980

Numero: Inv. 1980, 192

RAPPORTO

RAPPORTO BENE FINALE/ORIGINALE

Stadio bene in esame: replica

Bene finale/originale: dipinto

Soggetto bene finale/originale: Pietro Rossi

Autore bene finale/originale: Hayez Francesco

Datazione bene finale/originale: 1850

CRONOLOGIA

CRONOLOGIA GENERICA

Secolo: sec. XIX

CRONOLOGIA SPECIFICA

Da: 1850

Validità: ca.

A: 1855

Validità: ca.

Motivazione cronologia: analisi stilistica

DEFINIZIONE CULTURALE

AUTORE

Nome di persona o ente: Hayez, Francesco

Tipo intestazione: P

Dati anagrafici/Periodo di attività: 1791-1882

Codice scheda autore: RL010-01142

Motivazione dell'attribuzione: Donazione Hayez

DATI TECNICI

MATERIA E TECNICA

Materia: tela

Tecnica: pittura a olio

MISURE

Unità: cm

Altezza: 122

Larghezza: 150

Indicazioni sul soggetto

LUOGO: interno di palazzo; PERSONAGGI: Pietro Rossi, moglie, bambini, guardie, soldato con armatura, nutrice con bambino

DATI ANALITICI

Notizie storico-critiche

La prima versione del dipinto venne eseguita nel 1850 per l'imprenditore e collezionista veneziano Giuseppe Maria de Reali. Rispetto all'originale, l'opera presenta alcune variazioni: mentre la composizione del gruppo al centro rimane invariata, risulta più articolato il gruppo in secondo piano (la nutrice col soldato) che invece, nella precedente, era stato trattato come un mero episodio di contorno. La scena risulta ancor più drammatica per la presenza della nutrice che guarda con espressione preoccupata il gruppo centrale. Rimane sostanzialmente invariata l'ambientazione architettonica la cui prospettiva è studiata in maniera meticolosa (come dimostrano le linee tracciate con la squadra ed i segni del compasso ancora visibili).

CONSERVAZIONE

STATO DI CONSERVAZIONE

Data: 2009

Stato di conservazione: buono

Fonte: analisi diretta

CONDIZIONE GIURIDICA E VINCOLI

CONDIZIONE GIURIDICA

Indicazione generica: proprietà Stato

Indicazione specifica: Accademia di Belle Arti di Brera

Indirizzo: Via Brera, 28 - Milano

ACQUISIZIONE

Tipo acquisizione: donazione

Nome: Rossi Hayez Angiolina

Data acquisizione: 1883

Luogo acquisizione: Mi/ Milano

Note: fonte: Milano, Archivio Accademia BB. AA., Tea M II 1

FONTI E DOCUMENTI DI RIFERIMENTO

DOCUMENTAZIONE FOTOGRAFICA

Codice univoco della risorsa: SC_OA_4t020-00093_IMG-0000381389

Genere: documentazione allegata

Tipo: fotografia digitale colore

Codice identificativo: AFAB P-S 406 fd

Collocazione del file nell'archivio locale: IMMAGINI X SIRBEC

Nome del file originale: HAYEZ F. Pietro Rossi di Parma che partecipa alla moglie il decreto P-S 406 fd.JPG

BIBLIOGRAFIA

Genere: bibliografia specifica

Autore: Mazzocca F.

Titolo libro o rivista: Musei e Gallerie di Milano. Pinacoteca di Brera. Dipinti dell'Ottocento e del Novecento

Luogo di edizione: Milano

Anno di edizione: 1993

Codice scheda bibliografia: 4t030-00018

V., pp., nn.: v. I pp. 348-349

V., tavv., figg.: v. I t. 386

COMPILAZIONE

COMPILAZIONE

Anno di redazione: 2009

Ente compilatore: Accademia di Belle Arti di Brera

Nome: Tamanini, Francesca

Funzionario responsabile: Nenci, C.