

Progetto di mercato coperto per frutta e verdura al Verziere con 180 posteggi

Boffi, Luigi; Rigoli, Bernardo

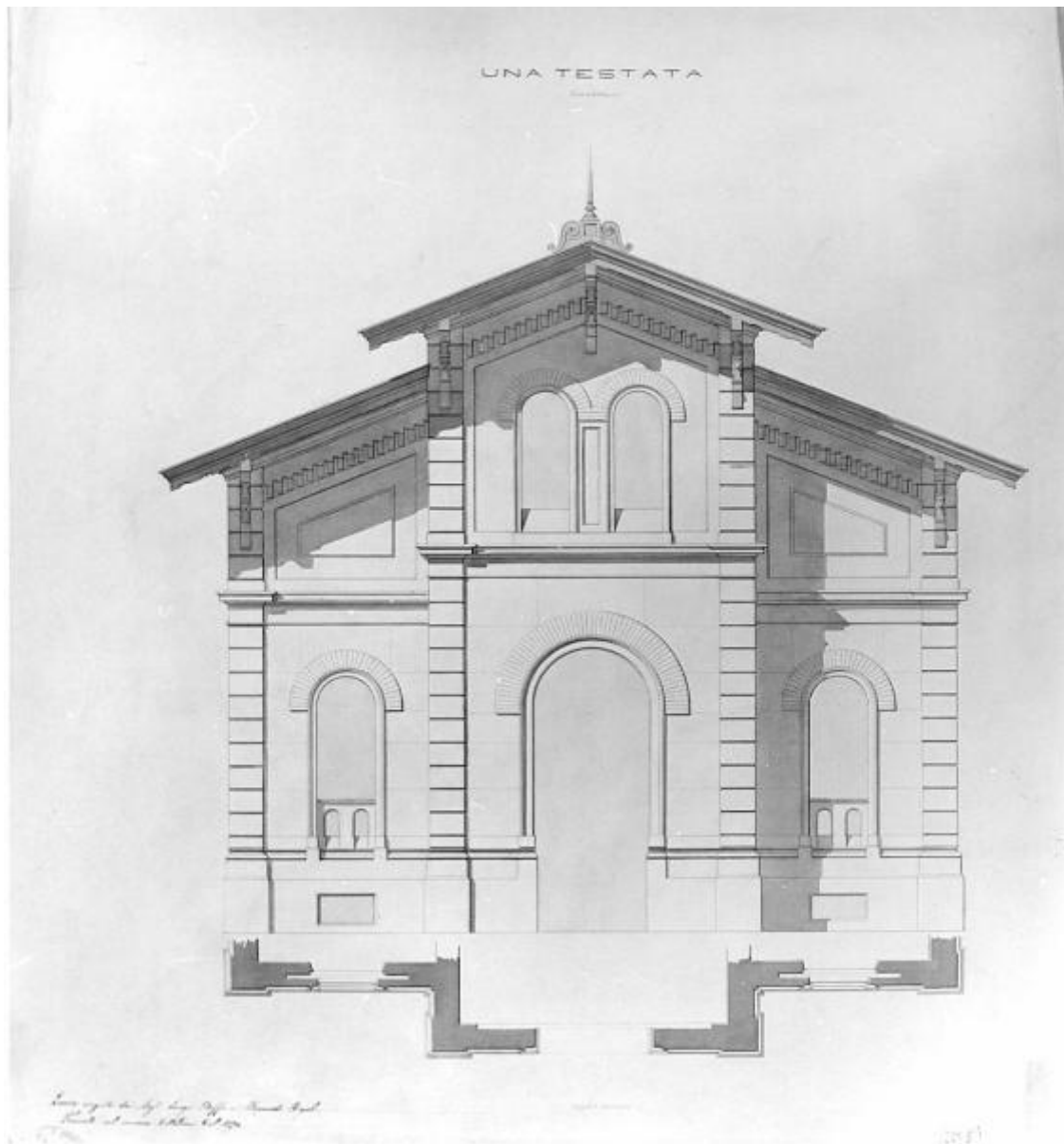

Link risorsa: <https://www.lombardiabeniculturali.it/opere-arte/schede/4t060-02541/>

Scheda SIRBeC: <https://www.lombardiabeniculturali.it/opere-arte/schede-complete/4t060-02541/>

CODICI

Unità operativa: 4t060

Numero scheda: 2541

Codice scheda: 4t060-02541

Tipo scheda: D

Livello ricerca: C

CODICE UNIVOCO

Codice regione: 03

Numero catalogo generale: 00202103

Ente schedatore: S27

Ente competente: S27

RELAZIONI

RELAZIONI CON ALTRI BENI

OGGETTO

Categoria dell'oggetto: disegno

OGGETTO

Definizione: disegno

Identificazione: insieme

SOGGETTO

Categoria generale: architettura

Identificazione: architettura: mercato coperto a Milano (prospetto)

Titolo: Progetto di mercato coperto per frutta e verdura al Verziere con 180 posteggi

LOCALIZZAZIONE GEOGRAFICO-AMMINISTRATIVA

INDICAZIONE DEL CONTENITORE FISICO

Codice del contenitore fisico: 21440

Categoria del contenitore fisico: architettura

LOCALIZZAZIONE GEOGRAFICO-AMMINISTRATIVA ATTUALE

Stato: Italia

Regione: Lombardia

Provincia: MI

Nome provincia: Milano

Codice ISTAT comune: 015146

Comune: Milano

COLLOCAZIONE SPECIFICA

Tipologia: palazzo

Denominazione: Palazzo di Brera

Indirizzo: Via Brera, 28

Codice della scheda ILC: SWLI1-00001

Denominazione struttura conservativa - livello 1: Accademia di Belle Arti di Brera

Collocazione originaria: SI

Altra denominazione [1 / 4]: Palazzo della Pinacoteca di Brera

Altra denominazione [2 / 4]: Palazzo della Pinacoteca di Brera

Altra denominazione [3 / 4]: Palazzo dell'Accademia di Brera

Altra denominazione [4 / 4]: Palazzo dell'Accademia di Brera

DATI PATRIMONIALI E COLLEZIONI

Sezione: Disegni Architettura Concorso Vittadini

INVENTARIO

Denominazione: Inventario corrente

Data: 2006

Numero: DS 2823

CRONOLOGIA

CRONOLOGIA GENERICA

Secolo: sec. XIX

CRONOLOGIA SPECIFICA

Da: 1874

A: 1874

Motivazione cronologia: data

DEFINIZIONE CULTURALE

AUTORE [1 / 2]

Nome di persona o ente: Rigoli, Bernardo

Tipo intestazione: P

Dati anagrafici/Periodo di attività: notizie 1874

Motivazione dell'attribuzione: firma

AUTORE [2 / 2]

Nome di persona o ente: Boffi, Luigi

Tipo intestazione: P

Dati anagrafici/Periodo di attività: 1846/ 1904

Motivazione dell'attribuzione: firma

COMMITTENZA

Data: 1874

Circostanza: Architettura: Concorso Vittadini

DATI TECNICI

MATERIA E TECNICA

Materia: carta a mano

Tecnica [1 / 2]: acquerellatura

Tecnica [2 / 2]: inchiostro di china

MISURE

Unità: mm.

Altezza: 833

Larghezza: 755

DATI ANALITICI

DESCRIZIONE

Indicazioni sull'oggetto

Progetto per un mercato coperto a Milano. Prospetto a china di edificio simmetrico tripartito da lesene a bugnato allineato allo stralcio planimetrico sottostante. La parte centrale, avanzata, presenta un portale arcuato a pian terreno ed una bifora al primo piano. Le ali laterali hanno porte-finestre arcuate con parapetto, sovrastanti piccole aperture

rettangolari, e riquadri trapezoidali in corrispondenza del piano superiore. Copertura a tetto a falde sfalsate sostenute da mensole a motivi geometrici.

ISCRIZIONI [1 / 4]

Classe di appartenenza: didascalica

Tecnica di scrittura: a penna

Tipo di caratteri: lettere capitali

Posizione: in alto, al centro, sotto il titolo

Trascrizione: UNA TESTATA / SCALA DI 0. M.04 PER M

ISCRIZIONI [2 / 4]

Classe di appartenenza: didascalica

Tecnica di scrittura: a penna

Tipo di caratteri: corsivo

Posizione: in basso, al centro

Trascrizione: LEGGETE LA DESCRIZIONE

ISCRIZIONI [3 / 4]

Classe di appartenenza: didascalica

Tecnica di scrittura: a penna

Tipo di caratteri: corsivo

Posizione: in basso, a sinistra

Trascrizione

LAVORO ESEGUITO DAI SIG.RI LUIGI BOFFI E BERNARDO RIGOLI / PREMIATO NEL CONCORSO VITTADINI 1874

ISCRIZIONI [4 / 4]

Classe di appartenenza: didascalica

Tecnica di scrittura: a penna

Tipo di caratteri: corsivo

Posizione: in basso, destra, nell'angolo

Trascrizione: n. 8

STEMMI, EMBLEMI, MARCHI

Classe di appartenenza: timbro

Qualificazione: amministrativo

Identificazione: Biblioteca dell'Accademia

Posizione: in basso verso sinistra

Notizie storico-critiche

Il disegno fa parte di una serie di tavole di Luigi Boffi e Bernardo Rigoli, realizzate in occasione del concorso di fondazione privata Vittadini, pubblicato il 10 settembre 1873 e relativo ad un progetto di mercato coperto di frutta e verdura da realizzarsi a Milano, presso il verziere (Atti..., 1873, pp. 82-83). Il progetto, contrassegnato dall'epigrafe "leggete la descrizione", viene premiato dal Consiglio Accademico nell'anno 1874 in quanto "la distribuzione delle parti è molto logica e pratica [...], bene appropriato nella costruzione è l'uso dei materiali con riguardo non solo alla solidità, ma anche all'economia, vi è provveduto sufficientemente alla ventilazione e alla luce, e la decorazione è sobria caratteristica e di buon genere" (Atti..., 1878, p. 26).

CONSERVAZIONE

STATO DI CONSERVAZIONE

Stato di conservazione: discreto

Indicazioni specifiche: strappi lungo i margini inferiore e destro

CONDIZIONE GIURIDICA E VINCOLI

CONDIZIONE GIURIDICA

Indicazione generica: proprietà Stato

Indicazione specifica: Accademia di Belle Arti di Brera

Indirizzo: Via Brera, 28 - 20121 Milano (MI)

FONTI E DOCUMENTI DI RIFERIMENTO

DOCUMENTAZIONE FOTOGRAFICA

Codice univoco della risorsa: SW_D_4t060-02541_IMG-0000000001

Genere: documentazione allegata

Tipo: fotografia b/n

Codice identificativo: 4t060-02541-0000000001

Collocazione del file nell'archivio locale: DisegniArchitetturaConcorsoVittadini

Nome del file originale: DS_2823.jpg

COMPILAZIONE

COMPILAZIONE

Anno di redazione: 1994

Ente compilatore: S27

Nome: D'Auria, G.

Funzionario responsabile: Maderna, V.

TRASCRIZIONE PER INFORMATIZZAZIONE

Anno di trascrizione/informatizzazione: 2006

Nome: ARTPAST/ Fuga, A.

AGGIORNAMENTO-REVISIONE

Anno di aggiornamento/revisione: 2006

Nome: ARTPAST/ Fuga, A.