

Studi sugli avanzi degli ordini del Teatro di Marcello

Bovara, Giuseppe

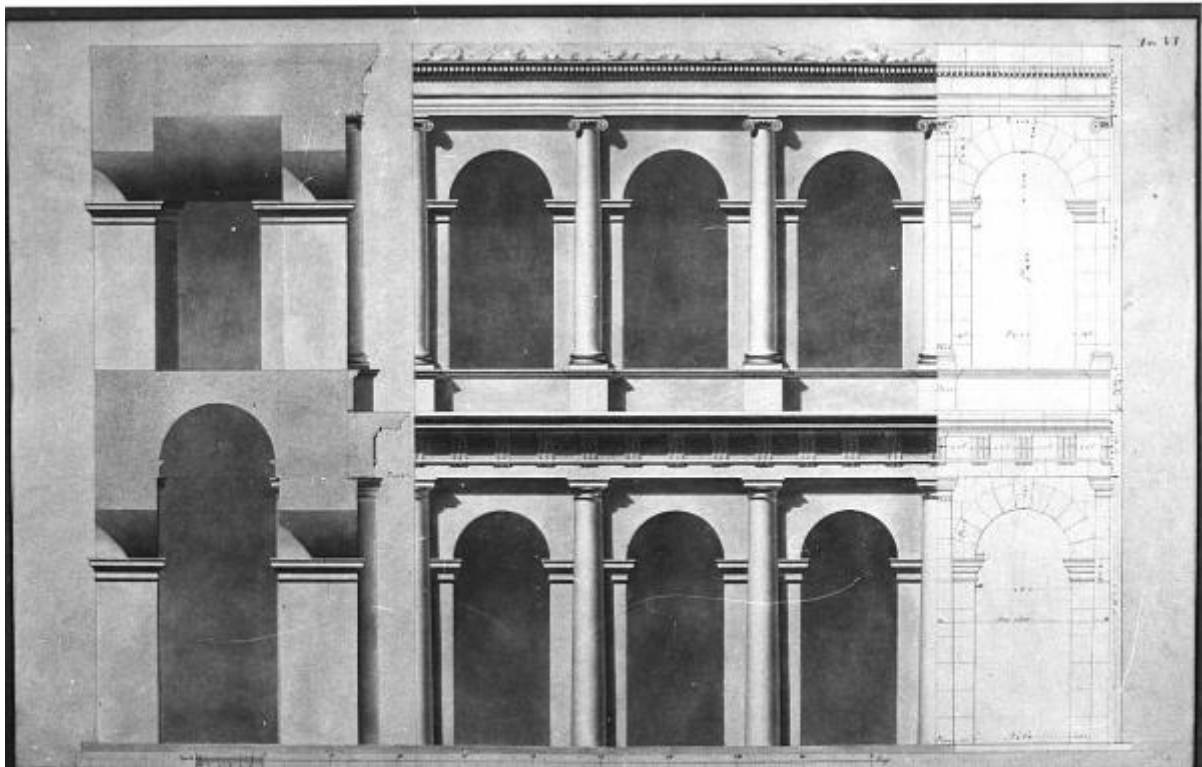

Link risorsa: <https://www.lombardiabeniculturali.it/opere-arte/schede/4t060-03667/>

Scheda SIRBeC: <https://www.lombardiabeniculturali.it/opere-arte/schede-complete/4t060-03667/>

CODICI

Unità operativa: 4t060

Numero scheda: 3667

Codice scheda: 4t060-03667

Tipo scheda: D

Livello ricerca: C

CODICE UNIVOCO

Codice regione: 03

Numero catalogo generale: 00085685

Ente schedatore: S27

Ente competente: S27

RELAZIONI

RELAZIONI CON ALTRI BENI

OGGETTO

Categoria dell'oggetto: disegno

OGGETTO

Definizione: disegno

Identificazione: insieme

SOGGETTO

Categoria generale: architettura

Identificazione: architettura: Teatro Marcello a Roma (prospetto e sezioni)

Titolo: Studi sugli avanzi degli ordini del Teatro di Marcello

LOCALIZZAZIONE GEOGRAFICO-AMMINISTRATIVA

INDICAZIONE DEL CONTENITORE FISICO

Codice del contenitore fisico: 21440

Categoria del contenitore fisico: architettura

LOCALIZZAZIONE GEOGRAFICO-AMMINISTRATIVA ATTUALE

Stato: Italia

Regione: Lombardia

Provincia: MI

Nome provincia: Milano

Codice ISTAT comune: 015146

Comune: Milano

COLLOCAZIONE SPECIFICA

Tipologia: palazzo

Denominazione: Palazzo di Brera

Indirizzo: Via Brera, 28

Codice della scheda ILC: SWLI1-00001

Denominazione struttura conservativa - livello 1: Accademia di Belle Arti di Brera

Altra denominazione [1 / 4]: Palazzo della Pinacoteca di Brera

Altra denominazione [2 / 4]: Palazzo della Pinacoteca di Brera

Altra denominazione [3 / 4]: Palazzo dell'Accademia di Brera

Altra denominazione [4 / 4]: Palazzo dell'Accademia di Brera

DATI PATRIMONIALI E COLLEZIONI

Sezione: Disegni Architettura Pensionato Romano

INVENTARIO

Denominazione: Inventario corrente

Data: 2006

Numero: DS 2159

CRONOLOGIA

CRONOLOGIA GENERICA

Secolo: sec. XIX

CRONOLOGIA SPECIFICA

Da: 1808

A: 1808

Motivazione cronologia: documentazione

DEFINIZIONE CULTURALE

AUTORE

Nome di persona o ente: Bovara, Giuseppe

Tipo intestazione: P

Dati anagrafici/Periodo di attività: 1781/ 1873

Motivazione dell'attribuzione: documentazione

COMMITTENZA

Circostanza: Architettura: Pensionato Romano/ Saggi

DATI TECNICI

MATERIA E TECNICA

Materia: carta

Tecnica [1 / 2]: acquerellatura

Tecnica [2 / 2]: inchiostro di china

MISURE

Unità: mm.

Altezza: 630

Larghezza: 990

Specifiche: marginato

Filigrana: D.G.B.

DATI ANALITICI

DESCRIZIONE

Indicazioni sull'oggetto

Prospetto e sezioni di 3 arcate a doppio ordine, su fondo azzurro-grigio chiaro, entro margine grigio scuro. Al centro: prospetto con arcate inf. comprese fra semicolonne lisce doriche reggenti architrave e metope. Sup. le arcate sono comprese fra semicolonne ioniche, reggenti architrave a molteplici cornici (sup. dentellata e di marmo). A sin.: sezione a rilievo. A ds.: dis. della sezione.

ISCRIZIONI [1 / 4]

Classe di appartenenza: documentaria

Tecnica di scrittura: a penna

Tipo di caratteri: corsivo

Posizione: angolo superiore destro

Trascrizione: TAV. VI

ISCRIZIONI [2 / 4]

Classe di appartenenza: documentaria

Tecnica di scrittura: a penna

Tipo di caratteri: corsivo

Posizione: in basso

Trascrizione: TESE X

ISCRIZIONI [3 / 4]

Classe di appartenenza: documentaria

Tecnica di scrittura: a penna

Tipo di caratteri: corsivo

Posizione: in basso

Trascrizione: PIEDI 6 DI PARIGI

ISCRIZIONI [4 / 4]

Classe di appartenenza: documentaria

Tecnica di scrittura: a penna

Tipo di caratteri: corsivo

Posizione: in basso a destra

Trascrizione: PIANO MODERNO

Notizie storico-critiche

Appartiene alla serie di 6 tavole raffiguranti restituzioni del teatro di Marcello a Roma, disegnate da Giuseppe Bovara, pensionato del governo a Roma e da lui spedite all'Accademia di Belle Arti di Brera nel 1808, quindi qui esposte al pubblico (Discorsi c., 1808, p. 57). In linea generale la tecnica del disegno e del colorito a tinte chiare appaiono conformi a quelle frequenti negli elaborati presentati dai pensionati a Roma all'Accademia di Belle Arti di Brera.

Giuseppe Bovara conseguì anche i pensionati del 1809 e del 1810, come conferma anche la scritta incisa in oro sul dorso della cartella entro la quale il disegno si trova rilegato (Saggi del Pensionato Bovara/ 1808/ 1809/ 1810/ 1811). Questa scritta riferisce al Bovara anche il pensionato del 1811, come tuttavia risulta dalla consultazione degli Atti dell'Accademia

CONSERVAZIONE

STATO DI CONSERVAZIONE

Stato di conservazione: buono

CONDIZIONE GIURIDICA E VINCOLI

CONDIZIONE GIURIDICA

Indicazione generica: proprietà Stato

Indicazione specifica: Accademia di Belle Arti di Brera

Indirizzo: Via Brera, 28 - 20121 Milano (MI)

ACQUISIZIONE

Tipo acquisizione: norma concorsuale/ Pensionato

FONTI E DOCUMENTI DI RIFERIMENTO

DOCUMENTAZIONE FOTOGRAFICA

Codice univoco della risorsa: SW_D_4t060-03667_IMG-0000000001

Genere: documentazione allegata

Tipo: fotografia b/n

Codice identificativo: 4t060-03667-0000000001

Note: Archivio Molino

Collocazione del file nell'archivio locale: DisegniArchitetturaPensionatoRomano

Nome del file originale: DS_2159.jpg

FONTI E DOCUMENTI

Tipo: registro inventariale

Denominazione: Pensionati governativi per gli studi d'architettura

Nome dell'archivio: Archivio Storico Acc. BB. AA.

Posizione: TEA M II 1

BIBLIOGRAFIA

Genere: bibliografia specifica

Autore: Discorsi letti

Anno di edizione: 1808

V., pp., nn.: p. 57

COMPILAZIONE

COMPILAZIONE

Anno di redazione: 1992

Ente compilatore: S27

Nome: Sannazzaro, G.B.

Funzionario responsabile: Maderna, V.

TRASCRIZIONE PER INFORMATIZZAZIONE

Anno di trascrizione/informatizzazione: 2006

Nome: ARTPAST/ Villani, M.

AGGIORNAMENTO-REVISIONE

Anno di aggiornamento/revisione: 2006

Nome: ARTPAST/ Villani, M.