

Progetto di una casa civile (facciata sulla strada)

Castellini, Giuseppe

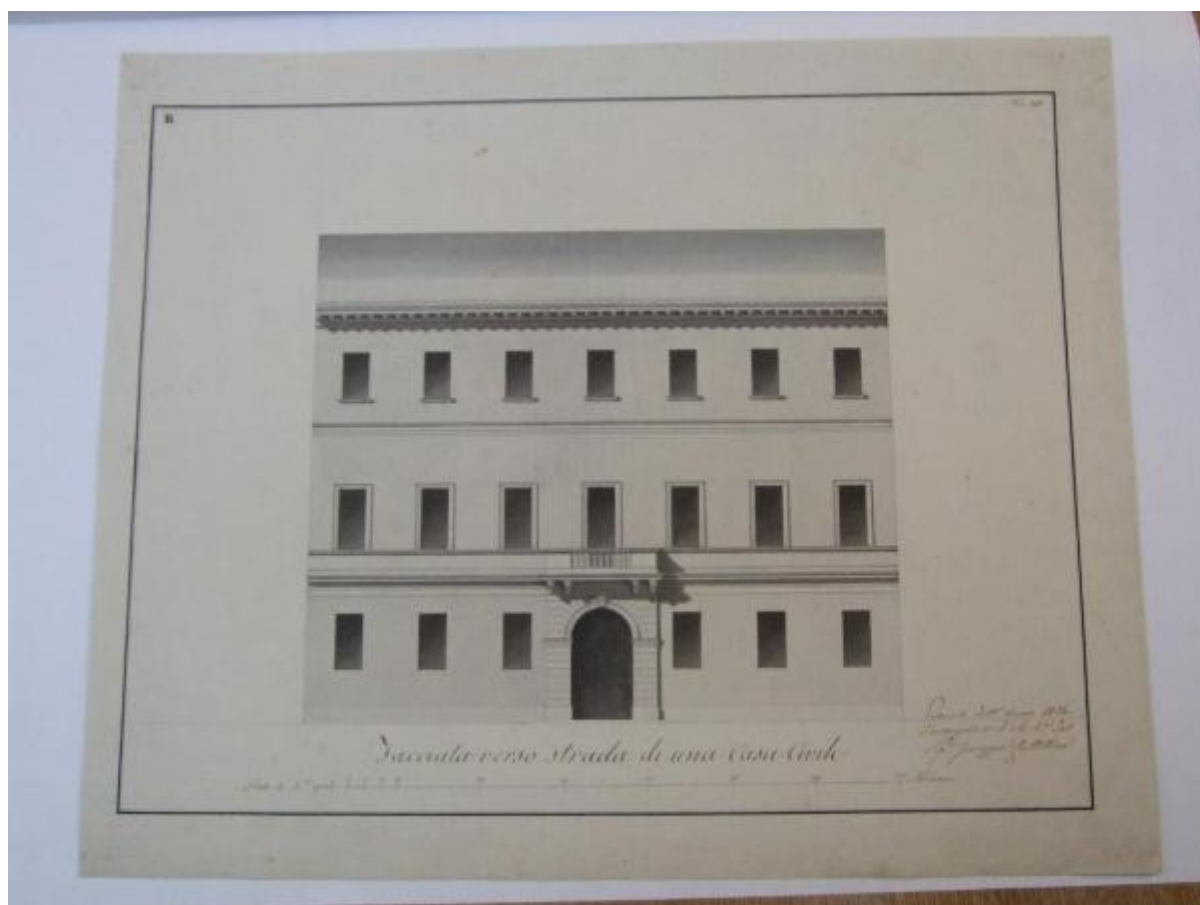

Link risorsa: <https://www.lombardiabeniculturali.it/opere-arte/schede/4t060-03964/>

Scheda SIRBeC: <https://www.lombardiabeniculturali.it/opere-arte/schede-complete/4t060-03964/>

CODICI

Unità operativa: 4t060

Numero scheda: 3964

Codice scheda: 4t060-03964

Tipo scheda: D

Livello ricerca: C

CODICE UNIVOCO

Codice regione: 03

Numero catalogo generale: 00217419

Ente schedatore: S27

Ente competente: S27

RELAZIONI

RELAZIONI CON ALTRI BENI [1 / 5]

RELAZIONI CON ALTRI BENI [2 / 5]

RELAZIONI CON ALTRI BENI [3 / 5]

RELAZIONI CON ALTRI BENI [4 / 5]

RELAZIONI CON ALTRI BENI [5 / 5]

OGGETTO

Categoria dell'oggetto: disegno

OGGETTO

Definizione: disegno

Identificazione: opera isolata

SOGGETTO

Categoria generale: architettura

Identificazione: architettura: casa civile (facciata verso strada)

Titolo: Progetto di una casa civile (facciata sulla strada)

LOCALIZZAZIONE GEOGRAFICO-AMMINISTRATIVA

INDICAZIONE DEL CONTENITORE FISICO

Codice del contenitore fisico: 21440

Categoria del contenitore fisico: architettura

LOCALIZZAZIONE GEOGRAFICO-AMMINISTRATIVA ATTUALE

Stato: Italia

Regione: Lombardia

Provincia: MI

Nome provincia: Milano

Codice ISTAT comune: 015146

Comune: Milano

COLLOCAZIONE SPECIFICA

Tipologia: palazzo

Denominazione: Palazzo di Brera

Indirizzo: Via Brera, 28

Codice della scheda ILC: SWLI1-00001

Denominazione struttura conservativa - livello 1: Accademia di Belle Arti di Brera

Collocazione originaria: SI

Altra denominazione [1 / 3]: Palazzo della Pinacoteca di Brera

Altra denominazione [2 / 3]: Palazzo della Pinacoteca di Brera

Altra denominazione [3 / 3]: Palazzo dell'Accademia di Brera

DATI PATRIMONIALI E COLLEZIONI

Sezione: Disegni Architettura Concorsi di Seconda Classe

INVENTARIO

Denominazione: Inventario corrente

Data: 2013

Numero: DS 1708

CRONOLOGIA

CRONOLOGIA GENERICA

Secolo: sec. XIX

CRONOLOGIA SPECIFICA

Da: 1814

A: 1814

Motivazione cronologia: data

DEFINIZIONE CULTURALE

AUTORE

Nome di persona o ente: Castellini, Giuseppe

Tipo intestazione: P

Dati anagrafici/Periodo di attività: notizie 1800-1816

Motivazione dell'attribuzione: firma

COMMITTENZA

Circostanza: Scuola di Architettura: Piccolo Concorso/ Premio per l'Invenzione

DATI TECNICI

MATERIA E TECNICA

Materia: carta

Tecnica [1 / 2]: inchiostro

Tecnica [2 / 2]: acquerello

MISURE

Unità: mm.

Altezza: 440

Larghezza: 537

DATI ANALITICI

ISCRIZIONI

Classe di appartenenza: documentaria

Tecnica di scrittura: a china

Tipo di caratteri: corsivo

Posizione: in basso a destra

Notizie storico-critiche

5 disegni (e una legenda) presentati da Giuseppe Castellini relativi ad una casa civile all'Accademia di Belle Arti di Brera per il concorso di architettura di seconda classe nel 1814 (Atti...1814, p. 57). L'architetto vinse il primo premio ex aequo insieme a Mosè Arienti (Atti...1814, p. 57).

CONSERVAZIONE

STATO DI CONSERVAZIONE

Stato di conservazione: buono

CONDIZIONE GIURIDICA E VINCOLI

CONDIZIONE GIURIDICA

Indicazione generica: proprietà Stato

Indicazione specifica: Accademia di Belle Arti di Brera

Indirizzo: Via Brera, 28 - 20121 Milano (MI)

FONTI E DOCUMENTI DI RIFERIMENTO

DOCUMENTAZIONE FOTOGRAFICA

Codice univoco della risorsa: SW_D_4t060-03964_IMG-0000000001

Genere: documentazione allegata

Tipo: fotografia digitale

Codice identificativo: 4t060-03964-0000000001

Collocazione del file nell'archivio locale: DisegniArchitettura

Nome del file originale: DS_1708.JPG

COMPILAZIONE

COMPILAZIONE

Anno di redazione: 2013

Ente compilatore: Accademia di Belle Arti di Brera

Nome [1 / 2]: Marchini, Gloria

Nome [2 / 2]: Merlo, Federica

Funzionario responsabile: Valli, Francesca