

# Casa di salute di proprietÃ di un Dottore specialista per le malattie chirurgiche (stile rinascimento)

Consonni, Paolo

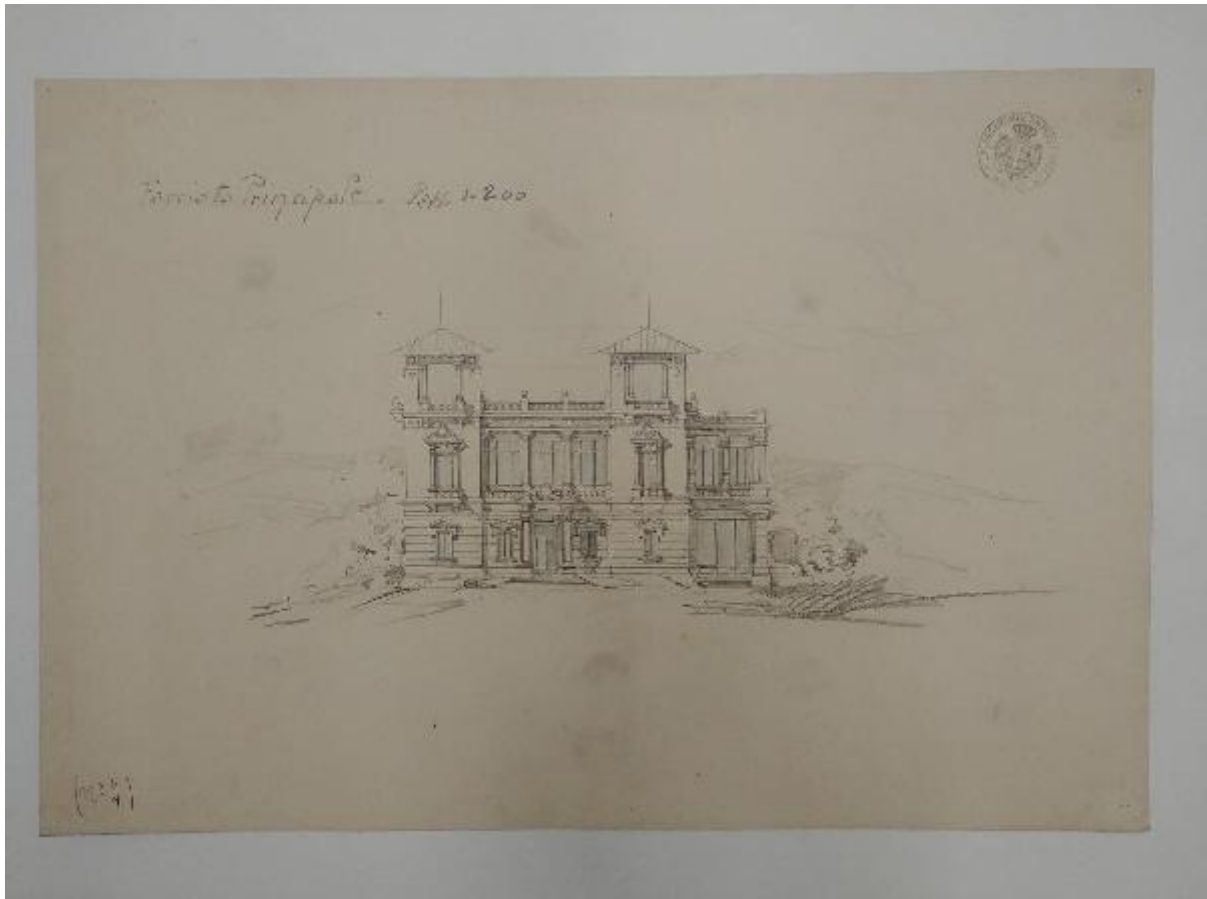

Link risorsa: <https://www.lombardiabeniculturali.it/opere-arte/schede/4t060-04021/>

Scheda SIRBeC: <https://www.lombardiabeniculturali.it/opere-arte/schede-complete/4t060-04021/>

## CODICI

Unità operativa: 4t060

Numero scheda: 4021

Codice scheda: 4t060-04021

Tipo scheda: D

Livello ricerca: C

## CODICE UNIVOCO

Codice regione: 03

Numero catalogo generale: 03236398

Ente schedatore: S27

Ente competente: S27

## RELAZIONI

### RELAZIONI CON ALTRI BENI

## OGGETTO

Categoria dell'oggetto: disegno

### OGGETTO

Definizione: disegno

Identificazione: opera isolata

### SOGGETTO

Categoria generale: architettura

Identificazione: architettura: casa di salute (prospetto)

Titolo: Casa di salute di proprietà di un Dottore specialista per le malattie chirurgiche (stile rinascimento)

## LOCALIZZAZIONE GEOGRAFICO-AMMINISTRATIVA

### INDICAZIONE DEL CONTENITORE FISICO

Codice del contenitore fisico: 21440

Categoria del contenitore fisico: architettura

### LOCALIZZAZIONE GEOGRAFICO-AMMINISTRATIVA ATTUALE

Stato: Italia

Regione: Lombardia

Provincia: MI

Nome provincia: Milano

Codice ISTAT comune: 015146

Comune: Milano

### **COLLOCAZIONE SPECIFICA**

Tipologia: palazzo

Denominazione: Palazzo di Brera

Indirizzo: Via Brera, 28

Codice della scheda ILC: SWLI1-00001

Denominazione struttura conservativa - livello 1: Accademia di Belle Arti di Brera

Collocazione originaria: SI

Altra denominazione [1 / 4]: Palazzo della Pinacoteca di Brera

Altra denominazione [2 / 4]: Palazzo della Pinacoteca di Brera

Altra denominazione [3 / 4]: Palazzo dell'Accademia di Brera

Altra denominazione [4 / 4]: Palazzo dell'Accademia di Brera

## **DATI PATRIMONIALI E COLLEZIONI**

Sezione: Disegni Architettura Pensionato Oggioni

### **INVENTARIO**

Denominazione: Inventario corrente

Data: 2013

Numero: DS 3080

## **CRONOLOGIA**

### **CRONOLOGIA GENERICA**

Secolo: sec. XX

### **CRONOLOGIA SPECIFICA**

Da: 1901/01/16

A: 1901/01/16

Motivazione cronologia: documentazione

## DEFINIZIONE CULTURALE

### AUTORE

Ruolo: esecutore

Nome di persona o ente: Consonni, Paolo

Tipo intestazione: P

Dati anagrafici/Periodo di attività: 14/07/1876-1901

Note: Nato a Milano (cfr. ASAB, CARPI B IV 06).

Motivazione dell'attribuzione: documentazione

### COMMITTENZA

Circostanza: Architettura: Pensionato Triennale/ Oggioni

## DATI TECNICI

### MATERIA E TECNICA

Materia: carta

Tecnica: inchiostro di china

### MISURE

Unità: mm.

Altezza: 341

Larghezza: 501

## DATI ANALITICI

### ISCRIZIONI [1 / 3]

Classe di appartenenza: documentaria

Tecnica di scrittura: a penna

Posizione: al recto in basso a sinistra

Trascrizione: (N°7)

### ISCRIZIONI [2 / 3]

Classe di appartenenza: descrittiva

Tecnica di scrittura: a matita

Posizione: al reco in alto a sinistra

Trascrizione: Facciata Principale

### **ISCRIZIONI [3 / 3]**

Classe di appartenenza: descrittiva

Tecnica di scrittura: a matita

Posizione: al recto in alto a sinistra

Trascrizione: Rapp. 1-200

### **STEMMI, EMBLEMI, MARCHI**

Classe di appartenenza: timbro a inchiostro

Qualificazione: amministrativo

Identificazione: Accademia di Belle Arti di Brera / Milano

Quantità: 1

Posizione: al recto in alto a destra

Descrizione: R. ACCADEMIA DI BELLE ARTI / MILANO

Notizie storico-critiche

Questo disegno fa parte di una serie di 5 tavole presentate da Paolo Consonni come terza prova del concorso per il Pensionato Oggioni del 1901. Il tema della terza prova era "casa di salute (stile rinascimento)". Si tenne il 16/01/1901 (cfr. ASAB, TEA G III 04 e ASAB, CARPI B IV 06).

Consonni era stato inoltre licenziato al corso superiore d'architettura nel 1899 con il massimo dei voti (10/ 10 e medaglia d'argento).

Nel 1900 aveva sostenuto l'esame per la patente di professore di disegno architettonico e aveva partecipato e ottenuto il Premio Clerichetti (cfr. ASAB, TEA G III 04).

## **CONSERVAZIONE**

### **STATO DI CONSERVAZIONE**

Stato di conservazione: buono

Indicazioni specifiche: Al verso tracce di ceralacca

## **CONDIZIONE GIURIDICA E VINCOLI**

### **CONDIZIONE GIURIDICA**

Indicazione generica: proprietà Stato

Indicazione specifica: Accademia di Belle Arti di Brera

Indirizzo: Via Brera, 28 - 20121 Milano (MI)

### **ACQUISIZIONE**

Tipo acquisizione: norma concorsuale/ Pensionato Oggioni

Data acquisizione: 1901

Luogo acquisizione: MI/ Milano/ Accademia di Brera

## **FONTI E DOCUMENTI DI RIFERIMENTO**

### **DOCUMENTAZIONE FOTOGRAFICA**

Codice univoco della risorsa: SW\_D\_4t060-04021\_IMG-0000000001

Genere: documentazione allegata

Tipo: fotografia digitale colore

Codice identificativo: 4t060-04021-0000000001

Collocazione del file nell'archivio locale: DisegniArchitetturaPensionatoOggioni

Nome del file originale: DS\_3080.jpg

## **COMPILAZIONE**

### **COMPILAZIONE**

Anno di redazione: 2013

Ente compilatore: Accademia di Belle Arti di Brera

Nome [1 / 2]: Marchini, Gloria

Nome [2 / 2]: Merlo, Federica

Funzionario responsabile: Valli, Francesca